

OKUL NET LİSTESİ (Puan-1 sıralı)

										KATILIMLAR																					
İL		İLÇE		OKUL			SINAV ADI			OKUL	İLÇE	İL	GENEL																		
ŞIRNAK		ŞIRNAK MERKEZ		Atatürk Ortaokulu			7. SINIF 1.DENEME			63	459	778	64943																		
Sıra	Ö.No	İsim	Sınıf	Türkçe			Matematik			Fen Bilimleri			Sosyal Bilgiler			Din Kültürü			İngilizce			Toplam			LGS			Dereceler			
				Türkçe			Matematik			Fen			Sosyal Bil.			Din K.ve A.B.			İngilizce			Toplam			Puanı			Snf Okul İlçe İl Genel			
				D	Y	N	D	Y	N	D	Y	N	D	Y	N	D	Y	N	D	Y	N	D	Y	N	D	Y	N	Puanı	Snf	Okul	İlçe
Genel Ortalama				12	7	9,82	4	7	1,39	4	7	1,22	2	3	1,04	3	6	1,07	4	5	3,36	28	35	17,90	169,280						
Okul Ortalaması				7	11	3,50	5	11	1,39	7	11	3,71	4	5	2,67	5	4	3,85	3	6	1,25	32	47	16,37	177,960						
48	339	MUHAMMED ZEYREK	7A	6	14	1,33	3	17	-2,67	6	14	1,33	5	5	3,33	6	3	5,00	3	7	0,67	29	60	8,99	115,893	19	48	340	534	61900	
49	106	DİCLE O S A L	7B	5	15	0,00	5	15	0,00	6	14	1,33	4	6	2,00	3	7	0,67	2	6	0,00	25	63	4,00	115,551	16	49	343	539	61921	
50	344	MUNZUR	7A	4	13	-0,33	1	12	-3,00	8	12	4,00	2	7	-0,33	4	5	2,33	4	6	2,00	23	55	4,67	110,993	20	50	354	560	63648	
51	326	METİN BAYAR	7B	5	15	0,00	5	15	0,00	5	15	0,00	4	6	2,00	5	5	3,33	2	8	-0,67	26	64	4,66	109,993	17	51	361	569	63692	
52	0	AYLİN BARK IN	7C	3	14	-1,67	4	13	-0,33	5	11	1,33	4	5	2,33	2	8	-0,67	5	5	3,33	23	56	4,32	109,082	9	52	363	572	63725	
53	381	TAYYİP BAYAR	7A	3	17	-2,67	6	14	1,33	6	14	1,33	5	5	3,33	3	7	0,67	1	9	-2,00	24	66	1,99	107,427	21	53	365	579	63796	
54	755	YAKUP CESUR	7A	2	16	-3,33	5	11	1,33	5	13	0,67	5	5	3,33	5	4	3,67	1	9	-2,00	23	58	3,67	104,924	22	54	372	597	63889	
55	311	KEREM BUZAN	7B	6	14	1,33	4	16	-1,33	5	15	0,00	3	7	0,67	7	3	6,00	0	10	-3,33	25	65	3,34	102,762	18	55	376	602	63966	
56	385	UMUT ÇAKAR	7C	7	10	3,67	2	15	-3,00	4	14	-0,67	3	6	1,00	4	4	2,67	2	6	0,00	22	55	3,67	101,428	10	56	378	607	64021	
57	298	KAMİL KOLUMAN	7C	3	17	-2,67	4	16	-1,33	5	15	0,00	1	9	-2,00	1	9	-2,00	3	7	0,67	17	73	-7,33	64,762	11	57	436	740	64809	
58	279	HÜSEYİN BEKT*	7A	5	15	0,00	2	18	-4,00	3	17	-2,67	1	9	-2,00	7	3	6,00	4	6	2,00	22	68	-0,67	61,218	23	58	438	743	64830	
59	321	MERYEM ÜSTEK	7A	5	15	0,00	3	17	-2,67	3	17	-2,67	4	6	2,00	0	10	-3,33	3	7	0,67	18	72	-6,00	57,751	24	59	442	749	64861	
60	86	CELAL ÖZEN	7A	4	16	-1,33	2	18	-4,00	4	16	-1,33	6	4	4,67	2	8	-0,67	2	6	0,00	20	68	-2,66	57,693	25	60	443	750	64862	
61	271	SENE M Ü STÜN	7A	4	12	0,00	3	13	-1,33	1	15	-4,00	0	8	-2,67	2	7	-0,33	3	5	1,33	13	60	-7,00	57,022	26	61	444	753	64868	
62	0	DEFNE BAYAR	7C	4	16	-1,33	3	17	-2,67	4	16	-1,33	2	8	-0,67	0	10	-3,33	2	8	-0,67	15	75	-10,00	49,075	12	62	450	764	64899	
63	347	MURAT SAKICI	7A	3	17	-2,67	4	16	-1,33	2	18	-4,00	1	9	-2,00	2	8	-0,67	0	10	-3,33	12	78	-14,00	28,228	27	63	451	769	64919	

NET ORTALAMALARINA GÖRE KIYASLAMA

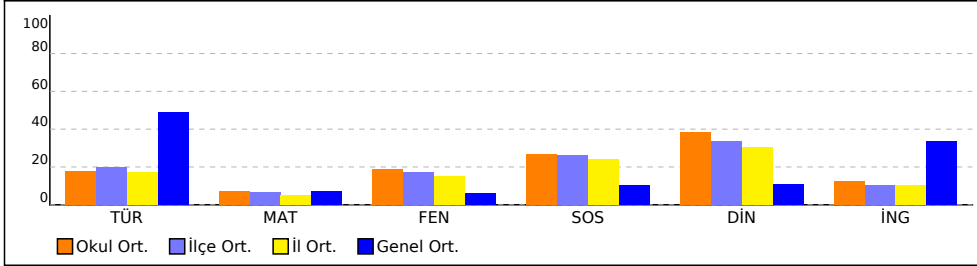

PUAN ORT. GÖRE KIYAS

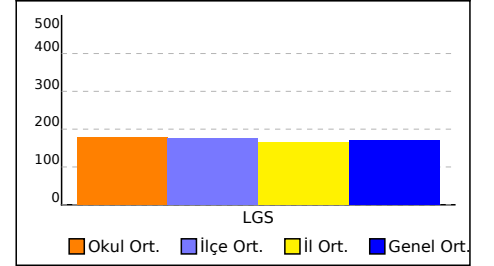

NET ORTALAMASINA GÖRE ŞUBE KARŞILAŞTIRMA

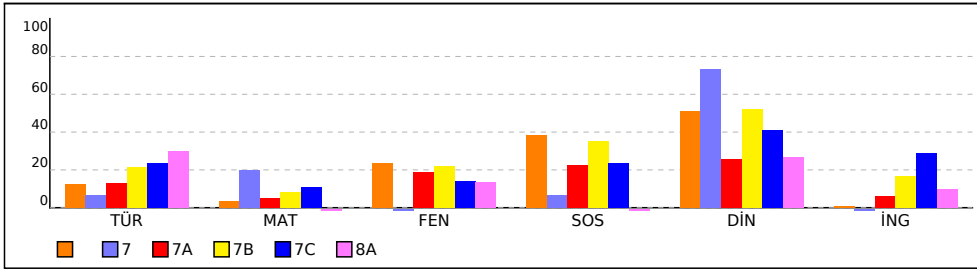

PUANA GÖRE ŞUBE KIYAS

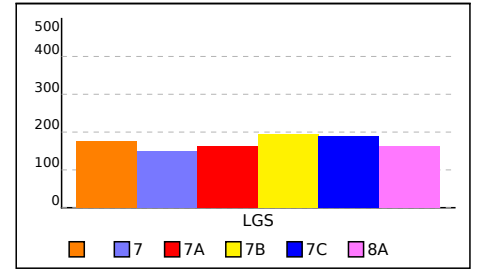

SINIFI NET LİSTESİ (Puan-1 sıralı)

										KATILIMLAR																					
İL		İLÇE		OKUL				SINAV ADI				OKUL	İLÇE	İL	GENEL																
ŞIRNAK		ŞIRNAK MERKEZ		Atatürk Ortaokulu				7. SINIF 1.DENEME				63	459	778	64943																
Sıra	Ö.No	İsim	Sınıf	Türkçe			Matematik			Fen Bilimleri			Sosyal Bilgiler			Din Kültürü			İngilizce												
				Türkçe			Matematik			Fen			Sosyal Bil.			Din K.ve A.B.			İngilizce			Toplam			LGS			Dereceler			
				D	Y	N	D	Y	N	D	Y	N	D	Y	N	D	Y	N	D	Y	N	D	Y	N	D	Y	N	Puanı	Snf	Okul	İlçe
Genel Ortalama				12	7	9,82	4	7	1,39	4	7	1,22	2	3	1,04	3	6	1,07	4	5	3,36	28	35	17,90	169,280						
Okul Ortalaması				7	11	3,50	5	11	1,39	7	11	3,71	4	5	2,67	5	4	3,85	3	6	1,25	32	47	16,37	177,960						
SINIF:																															
1	211	EYÜP ÇIKMAZ		10	10	6,67	2	18	-4,00	13	7	10,67	7	3	6,00	9	1	8,67	3	7	0,67	44	46	28,68	219,312	1	15	110	160	4997	
2	383	TOPRAK ŞAT		0	5	-1,67	5	3	4,00	7	6	5,00	6	2	5,33	4	1	3,67	1	3	0,00	23	20	16,33	178,852	2	25	183	268	20712	
3	384	UMUT BENLİK		5	12	1,00	6	8	3,33	5	14	0,33	5	5	3,33	7	3	6,00	2	5	0,33	30	47	14,32	158,239	3	33	225	328	36209	
4	236	HALİME ÖZEN		8	12	4,00	4	14	-0,67	7	13	2,67	3	7	0,67	4	6	2,00	2	8	-0,67	28	60	8,00	142,920	4	39	269	404	47668	

NET ORTALAMALARINA GÖRE KIYASLAMA

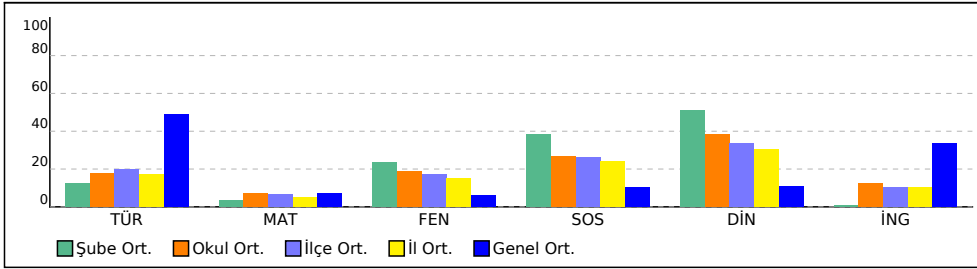

PUAN ORT. GÖRE KIYAS

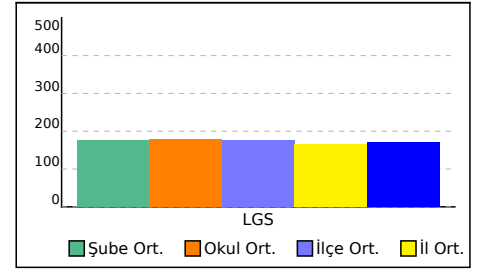

7 SINIFI NET LİSTESİ (Puan-1 sıralı)

										KATILIMLAR																				
İL		İLÇE		OKUL			SINAV ADI			OKUL	İLÇE	İL	GENEL																	
ŞIRNAK		ŞIRNAK MERKEZ		Atatürk Ortaokulu			7. SINIF 1.DENEME			63	459	778	64943																	
Sıra	Ö.No	İsim	Sınıf	Türkçe			Matematik			Fen Bilimleri			Sosyal Bilgiler			Din Kültürü			İngilizce											
				Türkçe			Matematik			Fen			Sosyal Bil.			Din K.ve A.B.			İngilizce											
				D	Y	N	D	Y	N	D	Y	N	D	Y	N	D	Y	N	D	Y	N	D	Y	N						
Genel Ortalama				12	7	9,82	4	7	1,39	4	7	1,22	2	3	1,04	3	6	1,07	4	5	3,36	28	35	17,90	169,280					
Okul Ortalaması				7	11	3,50	5	11	1,39	7	11	3,71	4	5	2,67	5	4	3,85	3	6	1,25	32	47	16,37	177,960					
SINIF: 7																														
1	30	HARUN KARAÇİZMEL	7	6	14	1,33	8	12	4,00	4	16	-1,33	3	7	0,67	8	2	7,33	2	8	-0,67	31	59	11,33	148,109	1	37	259	381	45132

NET ORTALAMALARINA GÖRE KIYASLAMA

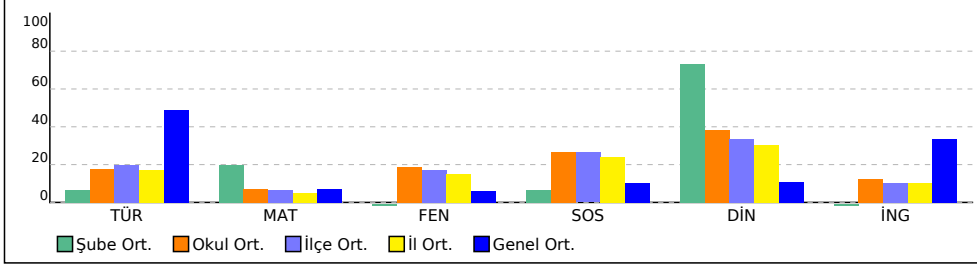

PUAN ORT. GÖRE KIYAS

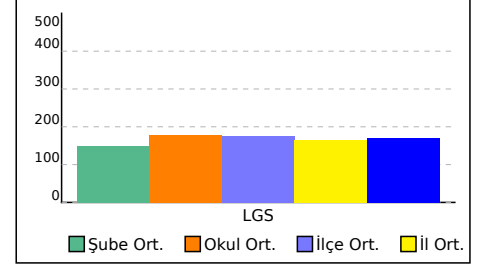

7A SINIFI NET LİSTESİ (Puan-1 sıralı)

										KATILIMLAR																						
İL		İLÇE		OKUL			SINAV ADI			OKUL	İLÇE	İL	GENEL																			
ŞIRNAK		ŞIRNAK MERKEZ		Atatürk Ortaokulu			7. SINIF 1.DENEME			63	459	778	64943																			
Sıra	Ö.No	İsim	Sınıf	Türkçe			Matematik			Fen Bilimleri			Sosyal Bilgiler			Din Kültürü			İngilizce			Toplam			LGS			Dereceler				
				Türkçe			Matematik			Fen			Sosyal Bil.			Din K.ve A.B.			İngilizce			Toplam			Puanı			Snf Okul İlçe İl Genel				
				D	Y	N	D	Y	N	D	Y	N	D	Y	N	D	Y	N	D	Y	N	D	Y	N	D	Y	N	Puanı	Snf	Okul	İlçe	İl

SINIF: 7A																														
1	484	RAMAZAN CESUR	7A	14	3	13,00	10	2	9,33	10	5	8,33	5	5	3,33	9	1	8,67	0	1	-0,33	48	17	42,33	345,943	1	3	17	24	1403
2	438	YUSUF GÜNGEN	7A	10	5	8,33	10	4	8,67	12	6	10,00	3	4	1,67	4	1	3,67	4	1	3,67	43	21	36,01	318,805	2	5	25	35	1938
3	98	DİLŞAD SALTAN	7A	14	5	12,33	8	9	5,00	12	8	9,33	5	5	3,33	6	4	4,67	6	4	4,67	51	35	39,33	317,389	3	6	27	37	1964
4	336	ÖMER ORAL	7A	8	12	4,00	9	11	5,33	16	4	14,67	8	2	7,33	9	1	8,67	3	7	0,67	53	37	40,67	312,313	4	7	31	43	2070
5	192	EYLÜL YORGUN	7A	9	11	5,33	8	11	4,33	14	6	12,00	6	4	4,67	7	3	6,00	4	6	2,00	48	41	34,33	285,076	5	12	56	77	2762
6	376	SOZDAR AYAN	7A	8	7	5,67	3	4	1,67	11	8	8,33	4	5	2,33	4	4	2,67	4	6	2,00	34	34	22,67	226,062	6	14	105	152	4716
7	276	HAVİN YORGA	7A	9	11	5,33	7	13	2,67	8	12	4,00	7	3	6,00	6	4	4,67	3	7	0,67	40	50	23,34	210,500	7	19	130	189	6172
8	78	BERİTAN ANIK	7A	6	3	5,00	2	4	0,67	7	6	5,00	4	2	3,33	2	5	0,33	2	2	1,33	23	22	15,66	185,057	8	23	171	252	15037
9	179	EYLEM ÖZCAN	7A	7	11	3,33	4	14	-0,67	8	10	4,67	6	4	4,67	7	3	6,00	3	7	0,67	35	49	18,67	174,414	9	28	195	283	20870
10	364	RANA UÇAR	7A	5	9	2,00	8	8	5,33	6	10	2,67	0	9	-3,00	3	4	1,67	2	8	-0,67	24	48	8,00	171,433	10	29	203	291	23323
11	393	YILMAZ DENİZ	7A	6	14	1,33	6	14	1,33	10	10	6,67	4	6	2,00	1	9	-2,00	2	8	-0,67	29	61	8,66	165,727	11	30	216	310	28950
12	370	ROZERİN BAŞAK	7A	2	13	-2,33	2	2	1,33	8	7	5,67	4	4	2,67	6	2	5,33				22	28	12,67	154,498	12	34	239	349	37886
13	379	ŞEVİN İZER	7A	7	13	2,67	7	13	2,67	5	15	0,00	6	4	4,67	4	6	2,00	2	8	-0,67	31	59	11,34	152,538	13	35	243	354	41074
14	365	RAVZ* UR	7A	9	10	5,67	3	17	-2,67	7	8	4,33	5	5	3,33	3	6	1,00	1	9	-2,00	28	55	9,66	148,964	14	36	256	377	45103
15	46	NAGİHAN ÜSTEK	7A	3	15	-2,00	3	4	1,67	8	9	5,00	4	6	2,00	2	8	-0,67				20	42	6,00	140,133	15	40	278	417	48545
16	55	ARGEŞ KOLUMAN	7A	6	12	2,00	3	16	-2,33	6	12	2,00	6	4	4,67	5	4	3,67	6	4	4,67	32	52	14,68	138,706	16	41	280	420	50146
17	761	HATİCE NAS	7A	10	10	6,67	3	17	-2,67	8	12	4,00	2	8	-0,67	1	9	-2,00	1	9	-2,00	25	65	3,33	137,274	17	42	284	429	50977
18	375	ZELİHA TAŞA R	7A	2	6	0,00	2	3	1,00	3	4	1,67	1	5	-0,67	3	3	2,00	3	3	2,00	14	24	6,00	128,522	18	44	306	468	57518
19	339	MUHAMMED ZEYREK	7A	6	14	1,33	3	17	-2,67	6	14	1,33	5	5	3,33	6	3	5,00	3	7	0,67	29	60	8,99	115,893	19	48	340	534	61900
20	344	MUNZUR	7A	4	13	-0,33	1	12	-3,00	8	12	4,00	2	7	-0,33	4	5	2,33	4	6	2,00	23	55	4,67	110,993	20	50	354	560	63648
21	381	TAYYİP BAYAR	7A	3	17	-2,67	6	14	1,33	6	14	1,33	5	5	3,33	3	7	0,67	1	9	-2,00	24	66	1,99	107,427	21	53	365	579	63796
22	755	YAKUP CESUR	7A	2	16	-3,33	5	11	1,33	5	13	0,67	5	5	3,33	5	4	3,67	1	9	-2,00	23	58	3,67	104,924	22	54	372	597	63889
23	279	HÜSEYİN BEKT*	7A	5	15	0,00	2	18	-4,00	3	17	-2,67	1	9	-2,00	7	3	6,00	4	6	2,00	22	68	-0,67	61,218	23	58	438	743	64830
24	321	MERYEM ÜSTEK	7A	5	15	0,00	3	17	-2,67	3	17	-2,67	4	6	2,00	0	10	-3,33	3	7	0,67	18	72	-6,00	57,751	24	59	442	749	64861
25	86	CELAL ÖZEN	7A	4	16	-1,33	2	18	-4,00	4	16	-1,33	6	4	4,67	2	8	-0,67	2	6	0,00	20	68	-2,66	57,693	25	60	443	750	64862
26	271	SENE M Ü STÜN	7A	4	12	0,00	3	13	-1,33	1	15	-4,00	0	8	-2,67	2	7	-0,33	3	5	1,33	13	60	-7,00	57,022	26	61	444	753	64868
27	347	MURAT SAKICI	7A	3	17	-2,67	4	16	-1,33	2	18	-4,00	1	9	-2,00	2	8	-0,67	0	10	-3,33	12	78	-14,00	28,228	27	63	451	769	64919

NET ORTALAMALARINA GÖRE KIYASLAMA

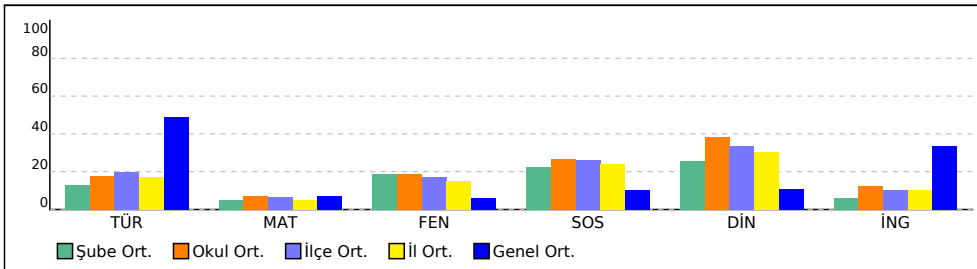

PUAN ORT. GÖRE KIYAS

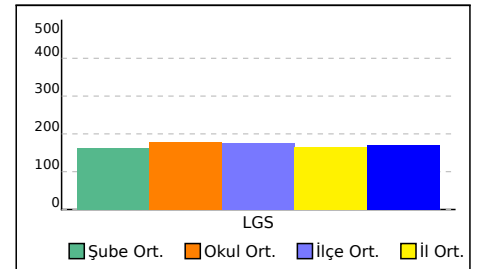

7B SINIFI NET LİSTESİ (Puan-1 sıralı)

										KATILIMLAR																					
İL		İLÇE		OKUL				SINAV ADI				OKUL	İLÇE	İL	GENEL																
ŞIRNAK		ŞIRNAK MERKEZ		Atatürk Ortaokulu				7. SINIF 1.DENEME				63	459	778	64943																
Sıra	Ö.No	İsim	Sınıf	Türkçe			Matematik			Fen Bilimleri			Sosyal Bilgiler			Din Kültürü			İngilizce												
				Türkçe			Matematik			Fen			Sosyal Bil.			Din K.ve A.B.			İngilizce			Toplam			LGS			Dereceler			
				D	Y	N	D	Y	N	D	Y	N	D	Y	N	D	Y	N	D	Y	N	D	Y	N	D	Y	N	Puanı	Snf	Okul	İlçe
Genel Ortalama				12	7	9,82	4	7	1,39	4	7	1,22	2	3	1,04	3	6	1,07	4	5	3,36	28	35	17,90	169,280						
Okul Ortalaması				7	11	3,50	5	11	1,39	7	11	3,71	4	5	2,67	5	4	3,85	3	6	1,25	32	47	16,37	177,960						
SINIF: 7B																															
1	374	SEVDA SALTAN	7B	11	9	8,00	11	7	8,67	16	4	14,67	6	4	4,67	9	1	8,67	7	2	6,33	60	27	51,01	374,955	1	2	9	16	942	
2	361	PERÇEM BATMAZ	7B	13	7	10,67	8	9	5,00	13	7	10,67	8	2	7,33	10	0	10,00	6	4	4,67	58	29	48,34	337,038	2	4	19	26	1565	
3	348	NAZLICAN ONAR	7B	13	6	11,00	8	10	4,67	9	10	5,67	8	2	7,33	9	1	8,67	8	2	7,33	55	31	44,67	304,989	3	8	38	52	2251	
4	278	ALİ SEVİM	7B	13	6	11,00	5	7	2,67	12	8	9,33	5	3	4,00	8	1	7,67	1	1	0,67	44	26	35,34	286,513	4	11	52	72	2716	
5	362	PEYMAN BARAN	7B	8	12	4,00	8	12	4,00	10	10	6,67	5	5	3,33	1	8	-1,67	4	6	2,00	36	53	18,33	216,056	5	17	116	169	5169	
6	335	MİZGİN AYAN	7B	6	14	1,33	9	11	5,33	10	10	6,67	5	5	3,33	4	6	2,00	3	7	0,67	37	53	19,33	214,623	6	18	120	175	6003	
7	112	MUHAMMED ŞAN	7B	10	9	7,00	4	2	3,33	6	14	1,33	5	5	3,33	7	3	6,00	3	7	0,67	35	40	21,66	204,410	7	20	139	202	6431	
8	372	SEDA KOLUMAN	7B	10	8	7,33	1	11	-2,67	9	11	5,33	6	4	4,67	9	1	8,67	3	5	1,33	38	40	24,66	195,392	8	21	152	221	7597	
9	63	BARİŞ ÇAKAR	7B	7	13	2,67	5	15	0,00	10	10	6,67	8	2	7,33	5	5	3,33	1	3	0,00	36	48	20,00	188,589	9	22	162	240	10991	
10	447	MİRDE Gİ *K**İ	7B	8	11	4,33	4	10	0,67	6	13	1,67	3	7	0,67	9	1	8,67	4	1	3,67	34	43	19,66	175,269	10	27	192	280	20834	
11	5	ESMANUR ORAL	7B	6	14	1,33	4	16	-1,33	11	9	8,00	4	6	2,00	5	5	3,33	2	8	-0,67	32	58	12,66	164,421	11	31	217	312	28991	
12	60	BAGER KATAR	7B	8	12	4,00	6	14	1,33	4	16	-1,33	5	5	3,33	4	6	2,00	5	5	3,33	32	58	12,66	148,090	12	38	260	382	45133	
13	296	İLAYDA TAŞKIN	7B	8	10	4,67	2	15	-3,00	6	12	2,00	5	5	3,33	3	7	0,67	4	6	2,00	28	55	9,67	133,273	13	43	295	450	54233	
14	51	ÖZLEM NUR BAYRAK	7B	5	14	0,33	4	13	-0,33	5	14	0,33	4	6	2,00	10	0	10,00				28	47	12,33	127,936	14	45	308	470	57540	
15	231	GAFFAR BAŞAK	7B	2	12	-2,00	5	10	1,67	4	12	0,00	3	3	2,00	7	3	6,00	2	6	0,00	23	46	7,67	118,851	15	47	330	517	61791	
16	106	D İ C L E O S A L	7B	5	15	0,00	5	15	0,00	6	14	1,33	4	6	2,00	3	7	0,67	2	6	0,00	25	63	4,00	115,551	16	49	343	539	61921	
17	326	METİN BAYAR	7B	5	15	0,00	5	15	0,00	5	15	0,00	4	6	2,00	5	5	3,33	2	8	-0,67	26	64	4,66	109,993	17	51	361	569	63692	
18	311	KEREM BUZAN	7B	6	14	1,33	4	16	-1,33	5	15	0,00	3	7	0,67	7	3	6,00	0	10	-3,33	25	65	3,34	102,762	18	55	376	602	63966	

NET ORTALAMALARINA GÖRE KIYASLAMA

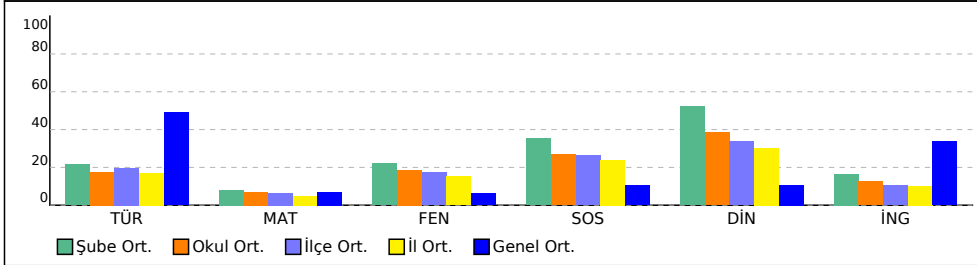

PUAN ORT. GÖRE KIYAS

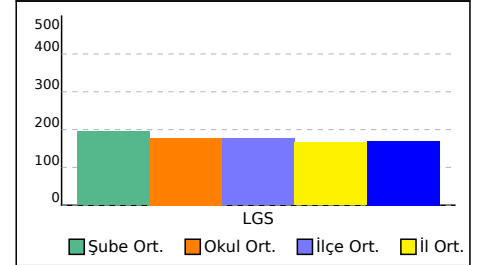

7C SINIFI NET LİSTESİ (Puan-1 sıralı)

										KATILIMLAR																						
İL		İLÇE		OKUL				SINAV ADI				OKUL	İLÇE	İL	GENEL																	
ŞIRNAK		ŞIRNAK MERKEZ		Atatürk Ortaokulu				7. SINIF 1.DENEME				63	459	778	64943																	
Sıra	Ö.No	İsim	Sınıf	Türkçe			Matematik			Fen Bilimleri			Sosyal Bilgiler			Din Kültürü			İngilizce			Toplam			LGS			Dereceler				
				Türkçe			Matematik			Fen			Sosyal Bil.			Din K.ve A.B.			İngilizce			Toplam			Puanı			Snf	Okul	İlçe	İl	Genel
				D	Y	N	D	Y	N	D	Y	N	D	Y	N	D	Y	N	D	Y	N	D	Y	N	D	Y	N	D	Y	N	Puanı	Snf
Genel Ortalama				12	7	9,82	4	7	1,39	4	7	1,22	2	3	1,04	3	6	1,07	4	5	3,36	28	35	17,90	169,280							
Okul Ortalaması				7	11	3,50	5	11	1,39	7	11	3,71	4	5	2,67	5	4	3,85	3	6	1,25	32	47	16,37	177,960							
SINIF: 7C																																
1	165	ERCAN İLÇİ	7C	14	4	12,67	13	2	12,33	14	6	12,00	5	5	3,33	10	0	10,00	8	2	7,33	64	19	57,66	418,868	1	1	4	7	407		
2	64	BAVER ŞAN	7C	14	5	12,33	8	8	5,33	7	13	2,67	7	3	6,00	10	0	10,00	8	2	7,33	54	31	43,66	297,456	2	9	44	61	2444		
3	185	MEDENİ TAŞAR	7C	11	9	8,00	10	7	7,67	9	11	5,33	6	4	4,67	8	2	7,33	6	4	4,67	50	37	37,67	292,488	3	10	49	68	2569		
4	342	MUHAMMED USAL	7C	9	9	6,00	9	9	6,00	7	12	3,00	5	5	3,33	7	3	6,00	2	6	0,00	39	44	24,33	230,529	4	13	100	142	4531		
5	91	DENİZGÜNEY GÜNGEİ	7C	9	11	5,33	3	11	-0,67	10	10	6,67	6	4	4,67	8	2	7,33	7	3	6,00	43	41	29,33	218,759	5	16	111	162	5022		
6	110	ELİF İLÇİ	7C	11	8	8,33	3	6	1,00	4	11	0,33	5	5	3,33	6	3	5,00				29	33	17,99	182,187	6	24	178	262	17482		
7	332	MEVLÜDE ÜRPER	7C	6	5	4,33	3	7	0,67	7	7	4,67	2	1	1,67	4	1	3,67				22	21	15,01	178,221	7	26	185	270	20737		
8	310	TÜRKAN SİPKİ	7C	4	6	2,00	2	3	1,00	3	10	-0,33	2	5	0,33	4	3	3,00	1	3	0,00	16	30	6,00	125,977	8	46	313	479	57605		
9	0	AYLİN BARK IN	7C	3	14	-1,67	4	13	-0,33	5	11	1,33	4	5	2,33	2	8	-0,67	5	5	3,33	23	56	4,32	109,082	9	52	363	572	63725		
10	385	UMUT ÇAKAR	7C	7	10	3,67	2	15	-3,00	4	14	-0,67	3	6	1,00	4	4	2,67	2	6	0,00	22	55	3,67	101,428	10	56	378	607	64021		
11	298	KAMİL KOLUMAN	7C	3	17	-2,67	4	16	-1,33	5	15	0,00	1	9	-2,00	1	9	-2,00	3	7	0,67	17	73	-7,33	64,762	11	57	436	740	64809		
12	0	DEFNE BAYAR	7C	4	16	-1,33	3	17	-2,67	4	16	-1,33	2	8	-0,67	0	10	-3,33	2	8	-0,67	15	75	-10,00	49,075	12	62	450	764	64899		

NET ORTALAMALARINA GÖRE KIYASLAMA

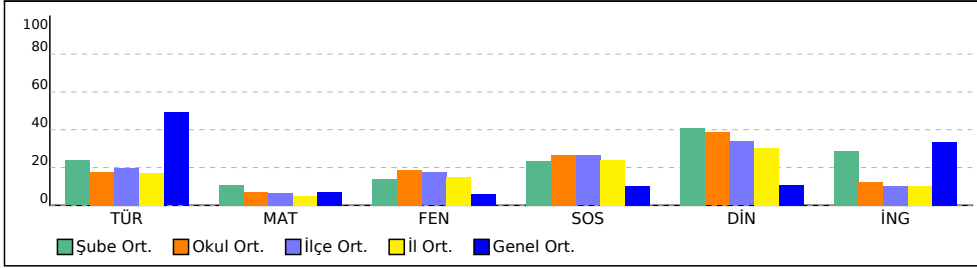

PUAN ORT. GÖRE KIYAS

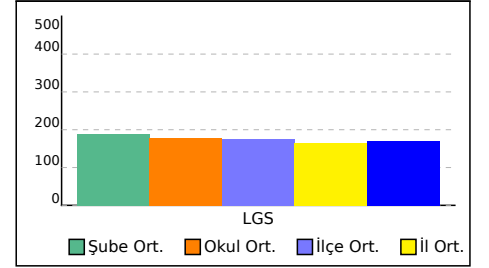

8A SINIFI NET LİSTESİ (Puan-1 sıralı)

										KATILIMLAR																				
İL		İLÇE		OKUL			SINAV ADI			OKUL	İLÇE	İL	GENEL																	
ŞIRNAK		ŞIRNAK MERKEZ		Atatürk Ortaokulu			7. SINIF 1.DENEME			63	459	778	64943																	
Sıra	Ö.No	İsim	Sınıf	Türkçe			Matematik			Fen Bilimleri			Sosyal Bilgiler			Din Kültürü			İngilizce											
				Türkçe			Matematik			Fen			Sosyal Bil.			Din K.ve A.B.			İngilizce											
				D	Y	N	D	Y	N	D	Y	N	D	Y	N	D	Y	N	D	Y	N	D	Y	N						
Genel Ortalama				12	7	9,82	4	7	1,39	4	7	1,22	2	3	1,04	3	6	1,07	4	5	3,36	28	35	17,90	169,280					
Okul Ortalaması				7	11	3,50	5	11	1,39	7	11	3,71	4	5	2,67	5	4	3,85	3	6	1,25	32	47	16,37	177,960					
SINIF: 8A																														
1	367	ROJBİN SUNAR	8A	9	9	6,00	0	1	-0,33	5	7	2,67	2	7	-0,33	4	4	2,67	1	0	1,00	21	28	11,68	162,097	1	32	221	322	31408

NET ORTALAMALARINA GÖRE KIYASLAMA

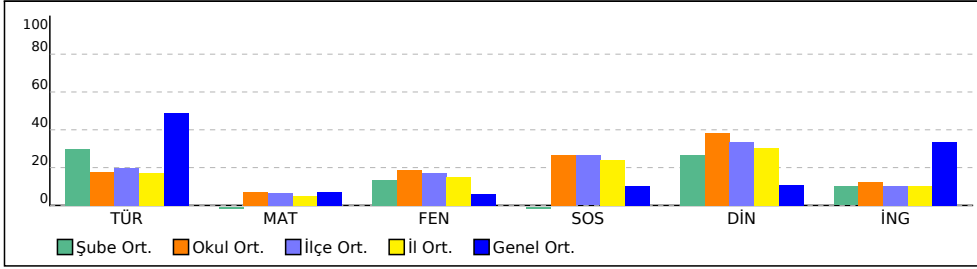

PUAN ORT. GÖRE KIYAS

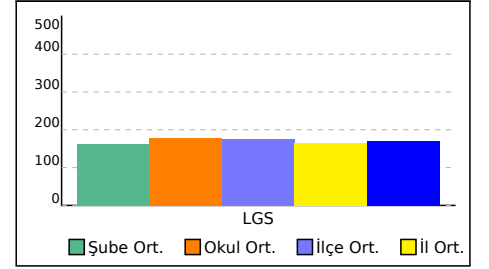

219,312

7. SINIF 1.DENEME

90	44	46	0	32
Soru Sayısı	Doğru	Yanlış	Boş	Başarı %

ŞIRNAK / ŞIRNAK MERKEZ
Atatürk Ortaokulu

211 - EYÜP ÇIKMAZ

ŞUBE	KURUM	İLÇE	İL	GENEL
Sıra: 1	Sıra: 15	Sıra: 110	Sıra: 160	Sıra: 4997
Katılım: 4	Katılım: 63	Katılım: 459	Katılım: 778	Katılım: 64943
Ortalama: 16,83	Ortalama: 16,27	Ortalama: 15,34	Ortalama: 13,48	Ortalama: 14,85

Türkçe	Matematik	Fen	Sosyal Bil.	Din K.ve A.B.	İngilizce
Soru Sayısı	Soru Sayısı	Soru Sayısı	Soru Sayısı	Soru Sayısı	Soru Sayısı
20	20	20	10	10	10
Doğru	Doğru	Doğru	Doğru	Doğru	Doğru
10	2	13	7	9	3
Yanlış	Yanlış	Yanlış	Yanlış	Yanlış	Yanlış
10	18	7	3	1	7
Boş	Boş	Boş	Boş	Boş	Boş
0	0	0	0	0	0
Net	Net	Net	Net	Net	Net
6,67	-4,00	10,67	6,00	8,67	0,67

B Cevap Anahtarı

12345678901234567890

DABCAACCCBACDDCABBDB

DcBCAAbaDcCcDadAadCb

B Cevap Anahtarı

12345678901234567890

BBBAACDBDBCADDABBACC

cBdddbacdadbadcabCa

B Cevap Anahtarı

12345678901234567890

DDBDABABDAAACCBADDBB

DbBbdBaDAAACddAcDBB

B Cevap Anahtarı

12345678901234567890

DCBBAAACDA

DbaBAAdCDA

B Cevap Anahtarı

12345678901234567890

CDACDDABAB

CDACDDABbB

B Cevap Anahtarı

12345678901234567890

BACDBABACD

cAdDBdcdbb

Öğr.	%33
Sınıf	%13
Kurum	%18
İlçe	%20
İl	%17
Genel	%49

Öğr.	%20
Sınıf	%3
Kurum	%7
İlçe	%6
İl	%5
Genel	%7

Öğr.	%53
Sınıf	%23
Kurum	%19
İlçe	%17
İl	%15
Genel	%6

Öğr.	%60
Sınıf	%38
Kurum	%27
İlçe	%26
İl	%24
Genel	%10

Öğr.	%87
Sınıf	%51
Kurum	%39
İlçe	%34
İl	%30
Genel	%11

Öğr.	%7
Sınıf	%1
Kurum	%13
İlçe	%10
İl	%10
Genel	%34

SORU ANALİZİ

Türkçe	DC	ÖC	?
1 METNİN İÇERİĞİNİ YORUMLAR.	D	D	+
2 METNİN YARDIMCI DÜŞÜNCELERİ BELİRLER.	A	C	-
3 METNİN KONUSUNU BELİRLER.	B	B	+
4 FİİLİN ANLAM ÖZELLİKLERİ ÜZERİNDE DURULUR.	C	C	+
5 FİİL ÇEKİM EKLERİ ÜZERİNDE DURULUR.	A	A	+
6 KELİMELERİN ANLAMINA UYGUN KULLANIR.	A	A	+
7 METNİN ANA DÜŞÜNCESİNİ BELİRLER.	C	B	-
8 CÜMLENİN İÇERİĞİNİ YORUMLAR.	C	A	-
9 METNİN İÇERİĞİNİ YORUMLAR.	D	D	+
10 METNİN ANA DÜŞÜNCESİNİ BELİRLER	B	C	-

Matematik	DC	ÖC	?
1 Tam sayıların kendileri ile tekrarlı çarpımını üslü nicelik olarak ifade eder.	B	C	-
2 Tam sayılarla çarpma ve bölme işlemlerini yapar.	B	B	+
3 Tam sayıların kendileri ile tekrarlı çarpımını üslü nicelik olarak ifade eder.	B	D	-
4 Tam sayıların kendileri ile tekrarlı çarpımını üslü nicelik olarak ifade eder.	A	D	-
5 Tam sayılarla işlemler yapmayı gerektiren problemleri çözer.	A	D	-
6 Tam sayılarla işlemler yapmayı gerektiren problemleri çözer.	C	D	-
7 Tam sayılarla toplama ve çıkarma işlemlerini yapar, ilgili problemleri çözer.	D	B	-
8 Tam sayıların kendileri ile tekrarlı çarpımını üslü nicelik olarak ifade eder.	B	A	-
9 Tam sayılarla çarpma ve bölme işlemlerini yapar.	D	C	-
10 Tam sayılarla toplama ve çıkarma işlemlerini yapar, ilgili problemleri çözer.	B	D	-

Fen	DC	ÖC	?
1 Rasathane (gözlemevi) kurulum yerlerinin seçimine ve bu yerlerin taşıdığı rolüne değinir.	D	D	+
2 Galaksi örnekleri olarak Samanyolu ve Andromeda galaksilerine değinir.	D	B	-
3 Teleskobun yapısını ve ne işe yaradığını açıklar.	B	B	+
4 Uzay teknolojilerini açıklar.	D	B	-
5 Hücre organellerinin ayrıntılı yapıları verilmeden sadece isim ve görevleri sorulmuştur.	A	D	-
6 Hayvan ve bitki hücrelerini, temel kısımları ve görevleri açısından karşılaştırır.	B	B	+
7 Türkiye'nin uzaya gönderdiği uydulara ve görevlerine değinir.	A	A	+
8 Dünya'dan bakıldığı şekliyle görülen yıldız gruplarının, isimlendirmesi sorulmuştur.	B	D	-
9 Teleskobun yapısını ve ne işe yaradığını açıklar.	D	D	+
10 Bulutsu örnekleri verir.	A	A	+

Sosyal Bil.	DC	ÖC	?
1 Osmanlı Devleti'nin siyasi güç olarak ortaya çıkış sürecini ve bu süreci etkileyen faktörleri açıklar.	D	D	+
2 Bireysel ve toplumsal ilişkilerde olumlu iletişim yollarını kullanır.	C	B	-
3 Osmanlı Devleti'nin siyasi güç olarak ortaya çıkış sürecini ve bu süreci etkileyen faktörleri açıklar.	B	A	-
4 Bireysel ve toplumsal ilişkilerde olumlu iletişim yollarını kullanır.	B	B	+
5 İletişimi etkileyen tutum ve davranışları analiz ederek kendi tutum ve davranışlarını değerlendirir.	A	A	+
6 Osmanlı Devleti'nin siyasi güç olarak ortaya çıkış sürecini ve bu süreci etkileyen faktörleri açıklar.	A	A	+
7 Medyanın sosyal değişim ve etkileşimdeki rolünü tartışır.	A	D	-
8 İletişim araçlarından yararlanırken haklarını kullanır ve sorumluluklarını yerine getirir.	C	C	+
9 Medyanın sosyal değişim ve etkileşimdeki rolünü tartışır.	D	D	+
10 Bireysel ve toplumsal ilişkilerde olumlu iletişim yollarını kullanır.	A	A	+

Din K.ve A.B.	DC	ÖC	?
1 7.1.2. Melekleri özellikleri ve görevlerine göre sınıflandırır.	C	C	+
2 7.1.2. Melekleri özellikleri ve görevlerine göre sınıflandırır.	D	D	+
3 7.1.2. Melekleri özellikleri ve görevlerine göre sınıflandırır.	A	A	+
4 7.1.1. Varlıklar âlemini özelliklerine göre ayır eder.	C	C	+
5 7.1.4. Ahiret hayatının aşamalarını açıklar.	D	D	+
6 7.1.3. Dünya hayatı ile ahiret hayatı arasındaki ilişkiyi yorumlar.	D	D	+
7 7.1.4. Ahiret hayatının aşamalarını açıklar.	A	A	+
8 7.1.2. Melekleri özellikleri ve görevlerine göre sınıflandırır.	B	B	+
9 7.1.1. Varlıklar âlemini özelliklerine göre ayır eder.	A	B	-
10 7.1.2. Melekleri özellikleri ve görevlerine göre sınıflandırır.	B	B	+

İngilizce	DC	ÖC	?
1 Students will be able to talk about routines/daily activities.	B	C	-
2 Students will be able to understand short and simple texts on sports.	A	A	+
3 Students will be able to understand short and simple texts on sports.	C	D	-
4 Students will be able to write simple pieces to compare people.	D	D	+
5 Students will be able to talk about other people's appearances.	B	B	+
6 Students will be able to talk about other people's appearances and personalities.	A	D	-
7 Students will be able to understand a simple text about appearances.	B	C	-
8 Students will be able to understand a simple text about personalities.	A	D	-
9 Students will be able to report on personalities of other people.	C	B	-

142,920

7. SINIF 1.DENEME

ŞIRNAK / ŞIRNAK MERKEZ
Atatürk Ortaokulu

236 - HALİME ÖZEN

90	28	60	2	9
Soru Sayısı	Doğru	Yanlış	Boş	Başarı %
Sıra: 4	Sıra: 39	Sıra: 269	Sıra: 404	Sıra: 47668
Katılım: 4	Katılım: 63	Katılım: 459	Katılım: 778	Katılım: 64943
Ortalama: 16,83	Ortalama: 16,27	Ortalama: 15,34	Ortalama: 13,48	Ortalama: 14,85

Türkçe	Matematik	Fen	Sosyal Bil.	Din K.ve A.B.	İngilizce
Soru Sayısı	Soru Sayısı	Soru Sayısı	Soru Sayısı	Soru Sayısı	Soru Sayısı
20	20	20	10	10	10
Doğru	Doğru	Doğru	Doğru	Doğru	Doğru
8	4	7	3	4	2
Yanlış	Yanlış	Yanlış	Yanlış	Yanlış	Yanlış
12	14	13	7	6	8
Boş	Boş	Boş	Boş	Boş	Boş
0	2	0	0	0	0
Net	Net	Net	Net	Net	Net
4,00	-0,67	2,67	0,67	2,00	-0,67
A Cevap Anahtarı	A Cevap Anahtarı	A Cevap Anahtarı	A Cevap Anahtarı	A Cevap Anahtarı	A Cevap Anahtarı
12345678901234567890	12345678901234567890	12345678901234567890	12345678901234567890	12345678901234567890	12345678901234567890
BDCACBDBCAACDACDBBADD	CBDDBACABBBACCADDABB	DBADBADABABCCAABBADD	CADDDBCBA	BBACADDCCAD	DBACCABDAB
abbACBaBCcAdDdabdBbc	bcaDcbabacBbdb bABd	DcdDBDAbdcadbCABadbc	CABacbdCAd	cabCdDcaAD	aBdbbAcdbC

Öğr.	%20
Sınıf	%13
Kurum	%18
İlçe	%20
İl	%17
Genel	%49

Öğr.	%3
Sınıf	%3
Kurum	%7
İlçe	%6
İl	%5
Genel	%7

Öğr.	%13
Sınıf	%23
Kurum	%19
İlçe	%17
İl	%15
Genel	%6

Öğr.	%7
Sınıf	%38
Kurum	%27
İlçe	%26
İl	%24
Genel	%10

Öğr.	%20
Sınıf	%51
Kurum	%39
İlçe	%34
İl	%30
Genel	%11

Öğr.	%7
Sınıf	%1
Kurum	%13
İlçe	%10
İl	%10
Genel	%34

SORU ANALİZİ

Türkçe	DC	ÖC	?
1 METİNDEKİ SÖZ SANATLARINI TESPİT EDER.	B	A	-
2 BAĞLAM DAN YARALANARAK BİLMEDİĞİ KELİME VE KELİME GRUPLARININ	D	B	-
3 CÜMLENİN İÇERİĞİNİ YORUMLAR.	C	B	-
4 DEYİM VE ATASÖZLERİNİN METNE KATKISINI BELİRLER.	A	A	+
5 METNİN HİKAYE UNSURLARINI BELİRLER.	C	C	+
6 METNİN ANA DÜŞÜNÇESİNİ BELİRLER	B	B	-
7 METNİN İÇERİĞİNİ YORUMLAR.	D	A	-
8 METNİN KONUSUNU BELİRLER.	B	B	+
9 METNİN ANA DÜŞÜNÇESİNİ BELİRLER.	C	C	+
10 KELİME LERİ ANLAMINA UYGUN KULLANIR.	A	C	-

Matematik	DC	ÖC	?
1 Tam sayılarla toplama ve çıkarma işlemlerini yapar, ilgili problemleri çözer.	C	B	-
2 Tam sayılarla toplama ve çıkarma işlemlerini yapar, ilgili problemleri çözer.	B	C	-
3 Tam sayılarla toplama ve çıkarma işlemlerini yapar, ilgili problemleri çözer.	D	A	-
4 Tam sayılarla çarpma ve bölme işlemlerini yapar.	D	D	+
5 Tam sayıların kendileri ile tekrarlı çarpımını üslü nicelik olarak ifade eder.	B	C	-
6 Tam sayıların kendileri ile tekrarlı çarpımını üslü nicelik olarak ifade eder.	A	B	-
7 Tam sayılarla işlemler yapmayı gerektiren problemleri çözer.	C	A	-
8 Tam sayılarla işlemler yapmayı gerektiren problemleri çözer.	A	B	-
9 Tam sayıların kendileri ile tekrarlı çarpımını üslü nicelik olarak ifade eder.	B	A	-
10 Tam sayıların kendileri ile tekrarlı çarpımını üslü nicelik olarak ifade eder.	B	C	-

Fen	DC	ÖC	?
1 Uzay teknolojilerini açıklar.	D	D	+
2 Hayvan ve bitki hücrelerini, temel kısımları ve görevleri açısından karşılaştırır.	B	C	-
3 Hücre organellerinin ayrıntılı yapıları verilmeden sadece isim ve görevleri açıklar.	A	D	-
4 Rasathane (gözlemevi) kurulum yerlerinin seçimine ve bu yerlerin taşıdığı görevleri açıklar.	D	D	+
5 Teleskobun yapısını ve ne işe yaradığını açıklar.	B	B	+
6 Galaksi örnekleri olarak Samanyolu ve Andromeda galaksilerine değinilir.	D	D	+
7 Bulutsu örnekleri verilir.	A	A	+
8 Teleskobun yapısını ve ne işe yaradığını açıklar.	D	B	-
9 Dünya'dan bakıldığı şekliyle görülen yıldız gruplarının, isimlendirmesi yapılır.	B	D	-
10 Türkiye'nin uzaya gönderdiği uydulara ve görevlerine değinilir.	A	C	-

Sosyal Bil.	DC	ÖC	?
1 İletişim araçlarından yararlanırken haklarını kullanır ve sorumluluklarını bilir.	C	C	+
2 Bireysel ve toplumsal ilişkilerde olumlu iletişim yollarını kullanır.	A	A	+
3 Medyanın sosyal değişim ve etkileşimdeki rolünü tartışır.	D	B	-
4 Osmanlı Devleti'nin siyasi güç olarak ortaya çıkış sürecini ve bu süreci etkileyen faktörleri açıklar.	D	A	-
5 Osmanlı Devleti'nin siyasi güç olarak ortaya çıkış sürecini ve bu süreci etkileyen faktörleri açıklar.	B	C	-
6 Bireysel ve toplumsal ilişkilerde olumlu iletişim yollarını kullanır.	C	B	-
7 Bireysel ve toplumsal ilişkilerde olumlu iletişim yollarını kullanır.	B	D	-
8 Medyanın sosyal değişim ve etkileşimdeki rolünü tartışır.	A	C	-
9 Osmanlı Devleti'nin siyasi güç olarak ortaya çıkış sürecini ve bu süreci etkileyen faktörleri açıklar.	A	A	+
10 İletişimi etkileyen tutum ve davranışları analiz ederek kendi tutum ve davranışlarını geliştirir.	A	D	-

Din K.ve A.B.	DC	ÖC	?
1 7.1.2. Melekleri özellikleri ve görevlerine göre sınıflandırır.	B	C	-
2 7.1.2. Melekleri özellikleri ve görevlerine göre sınıflandırır.	B	A	-
3 7.1.1. Varlıklar âlemini özelliklerine göre ayırır eder.	A	B	-
4 7.1.1. Varlıklar âlemini özelliklerine göre ayırır eder.	C	C	+
5 7.1.4. Ahiret hayatının aşamalarını açıklar.	A	D	-
6 7.1.3. Dünya hayatı ile ahiret hayatı arasındaki ilişkiyi yorumlar.	D	D	+
7 7.1.4. Ahiret hayatının aşamalarını açıklar.	D	C	-
8 7.1.2. Melekleri özellikleri ve görevlerine göre sınıflandırır.	C	A	-
9 7.1.2. Melekleri özellikleri ve görevlerine göre sınıflandırır.	A	A	+
10 7.1.2. Melekleri özellikleri ve görevlerine göre sınıflandırır.	D	D	+

İngilizce	DC	ÖC	?
1 Students will be able to understand a simple text about appearances and personalities.	D	A	-
2 Students will be able to understand a simple text about appearances.	B	B	+
3 Students will be able to understand a simple text about personalities.	A	D	-
4 Students will be able to report on personalities of other people.	C	B	-
5 Students will be able to understand short and simple texts on sports.	C	B	-
6 Students will be able to talk about other people's appearances and personalities.	A	A	+
7 Students will be able to talk about other people's appearances.	B	C	-
8 Students will be able to write simple pieces to compare people.	D	B	-
9 Students will be able to understand short and simple texts on sports.	A	D	-

178,852

7. SINIF 1.DENEME

ŞIRNAK / ŞIRNAK MERKEZ
Atatürk Ortaokulu

383 - TOPRAK ŞAT

90	23	20	47	18
Soru Sayısı	Doğru	Yanlış	Boş	Başarı %
Sıra: 2	Sıra: 25	Sıra: 183	Sıra: 268	Sıra: 20712
Katılım: 4	Katılım: 63	Katılım: 459	Katılım: 778	Katılım: 64943
Ortalama: 16,83	Ortalama: 16,27	Ortalama: 15,34	Ortalama: 13,48	Ortalama: 14,85

Türkçe	Matematik	Fen	Sosyal Bil.	Din K.ve A.B.	İngilizce
Soru Sayısı	Soru Sayısı	Soru Sayısı	Soru Sayısı	Soru Sayısı	Soru Sayısı
20	20	20	10	10	10
Doğru	Doğru	Doğru	Doğru	Doğru	Doğru
0	5	7	6	4	1
Yanlış	Yanlış	Yanlış	Yanlış	Yanlış	Yanlış
5	3	6	2	1	3
Boş	Boş	Boş	Boş	Boş	Boş
15	12	7	2	5	6
Net	Net	Net	Net	Net	Net
-1,67	4,00	5,00	5,33	3,67	0,00

B Cevap Anahtarı

12345678901234567890

DABCAACCCBDCADDCAABBDB

*db b *

B Cevap Anahtarı

12345678901234567890

BBBAACDBDBCADDABBACC

cB AC Bb A b

B Cevap Anahtarı

12345678901234567890

DDBDABABDAAACCBADDBB

D aDbA Ba AC dD Bd

B Cevap Anahtarı

12345678901234567890

DCBBAAACDA

CdBcA CDA

B Cevap Anahtarı

12345678901234567890

CDACDDABAB

ACD A d

B Cevap Anahtarı

12345678901234567890

BACDBABACD

d Ddc

Öğr.	%8
Sınıf	%13
Kurum	%18
İlçe	%20
İl	%17
Genel	%49

Öğr.	%20
Sınıf	%3
Kurum	%7
İlçe	%6
İl	%5
Genel	%7

Öğr.	%25
Sınıf	%23
Kurum	%19
İlçe	%17
İl	%15
Genel	%6

Öğr.	%53
Sınıf	%38
Kurum	%27
İlçe	%26
İl	%24
Genel	%10

Öğr.	%37
Sınıf	%51
Kurum	%39
İlçe	%34
İl	%30
Genel	%11

Öğr.	%0
Sınıf	%1
Kurum	%13
İlçe	%10
İl	%10
Genel	%34

SORU ANALİZİ

Türkçe	DC	ÖC	?
1 METNİN İÇERİĞİNİ YORUMLAR.	D	b	
2 METNİN YARDIMCI DÜŞÜNCELERİ BELİRLER.	A	b	
3 METNİN KONUSUNU BELİRLER.	B	*	-
4 FİİLİN ANLAM ÖZELLİKLERİ ÜZERİNDE DURULUR.	C	D	-
5 FİİL ÇEKİM EKLERİ ÜZERİNDE DURULUR.	A	B	-
6 KELİMLERİN ANLAMINA UYGUN KULLANIR.	A	b	
7 METNİN ANA DÜŞÜNCESİNİ BELİRLER.	C	B	-
8 CÜMLENİN İÇERİĞİNİ YORUMLAR.	C	b	
9 METNİN İÇERİĞİNİ YORUMLAR.	D	*	-
10 METNİN ANA DÜŞÜNCESİNİ BELİRLER	B	b	

Matematik	DC	ÖC	?
1 Tam sayıların kendileri ile tekrarlı çarpımını üslü nicelik olarak ifade eder.	B	C	-
2 Tam sayılarla çarpma ve bölme işlemlerini yapar.	B	B	+
3 Tam sayıların kendileri ile tekrarlı çarpımını üslü nicelik olarak ifade eder.	B	b	
4 Tam sayıların kendileri ile tekrarlı çarpımını üslü nicelik olarak ifade eder.	A	b	
5 Tam sayılarla işlemler yapmayı gerektiren problemleri çözer.	A	A	+
6 Tam sayılarla işlemler yapmayı gerektiren problemleri çözer.	C	C	+
7 Tam sayılarla toplama ve çıkarma işlemlerini yapar, ilgili problemleri çözer.	D	b	
8 Tam sayıların kendileri ile tekrarlı çarpımını üslü nicelik olarak ifade eder.	B	b	
9 Tam sayılarla çarpma ve bölme işlemlerini yapar.	D	b	
10 Tam sayılarla toplama ve çıkarma işlemlerini yapar, ilgili problemleri çözer.	B	B	+

Fen	DC	ÖC	?
1 Rasathane (gözlemevi) kurulum yerlerinin seçimine ve bu yerlerin taşıdığı.	D	D	+
2 Galaksi örnekleri olarak Samanyolu ve Andromeda galaksilerine değinilir.	D	b	
3 Teleskobun yapısını ve ne işe yaradığını açıklar.	B	A	-
4 Uzay teknolojilerini açıklar.	D	D	+
5 Hücre organellerinin ayrıntılı yapıları verilmeden sadece isim ve görevle.	A	B	-
6 Hayvan ve bitki hücrelerini, temel kısımları ve görevleri açısından karşılaştırır.	B	A	-
7 Türkiye'nin uzaya gönderdiği uydulara ve görevlerine değinilir.	A	b	
8 Dünya'dan bakıldığı şekliyle görülen yıldız gruplarının, isimlendirmesi yapılır.	B	B	+
9 Teleskobun yapısını ve ne işe yaradığını açıklar.	D	A	-
10 Bulutsu örnekleri verilir.	A	b	

Sosyal Bil.	DC	ÖC	?
1 Osmanlı Devleti'nin siyasi güç olarak ortaya çıkış sürecini ve bu süreci etkileyen faktörleri açıklar.	D	b	
2 Bireysel ve toplumsal ilişkilerde olumlu iletişim yollarını kullanır.	C	+	
3 Osmanlı Devleti'nin siyasi güç olarak ortaya çıkış sürecini ve bu süreci etkileyen faktörleri açıklar.	B	D	-
4 Bireysel ve toplumsal ilişkilerde olumlu iletişim yollarını kullanır.	B	B	+
5 İletişimi etkileyen tutum ve davranışları analiz ederek kendi tutum ve davranışlarını değerlendirir.	A	C	-
6 Osmanlı Devleti'nin siyasi güç olarak ortaya çıkış sürecini ve bu süreci etkileyen faktörleri açıklar.	A	A	+
7 Medyanın sosyal değişim ve etkileşimdeki rolünü tartışır.	A	b	
8 İletişim araçlarından yararlanırken haklarını kullanır ve sorumluluklarını yerine getirir.	C	C	+
9 Medyanın sosyal değişim ve etkileşimdeki rolünü tartışır.	D	D	+
10 Bireysel ve toplumsal ilişkilerde olumlu iletişim yollarını kullanır.	A	A	+

Din K.ve A.B.	DC	ÖC	?
1 7.1.2. Melekleri özellikleri ve görevlerine göre sınıflandırır.	C	b	
2 7.1.2. Melekleri özellikleri ve görevlerine göre sınıflandırır.	D	b	
3 7.1.2. Melekleri özellikleri ve görevlerine göre sınıflandırır.	A	A	+
4 7.1.1. Varlıklar âlemini özelliklerine göre ayır eder.	C	+	
5 7.1.4. Ahiret hayatının aşamalarını açıklar.	D	D	+
6 7.1.3. Dünya hayatı ile ahiret hayatı arasındaki ilişkiyi yorumlar.	D	b	
7 7.1.4. Ahiret hayatının aşamalarını açıklar.	A	A	+
8 7.1.2. Melekleri özellikleri ve görevlerine göre sınıflandırır.	B	b	
9 7.1.1. Varlıklar âlemini özelliklerine göre ayır eder.	A	b	
10 7.1.2. Melekleri özellikleri ve görevlerine göre sınıflandırır.	B	D	-

İngilizce	DC	ÖC	?
1 Students will be able to talk about routines/daily activities.	B	b	
2 Students will be able to understand short and simple texts on sports.	A	D	-
3 Students will be able to understand short and simple texts on sports.	C	b	
4 Students will be able to write simple pieces to compare people.	D	D	+
5 Students will be able to talk about other people's appearances.	B	D	-
6 Students will be able to talk about other people's appearances and personalities.	A	C	-
7 Students will be able to understand a simple text about appearances.	B	b	
8 Students will be able to understand a simple text about personalities.	A	b	
9 Students will be able to report on personalities of other people.	C	b	

158,239

7. SINIF 1.DENEME

ŞIRNAK / ŞIRNAK MERKEZ
Atatürk Ortaokulu

384 - UMUT BENLİK

90	30	47	13	16
Soru Sayısı	Doğru	Yanlış	Boş	Başarı %
Sıra: 3	Sıra: 33	Sıra: 225	Sıra: 328	Sıra: 36209
Katılım: 4	Katılım: 63	Katılım: 459	Katılım: 778	Katılım: 64943
Ortalama: 16,83	Ortalama: 16,27	Ortalama: 15,34	Ortalama: 13,48	Ortalama: 14,85

ŞUBE	KURUM	İLÇE	İL	GENEL
Sıra: 3	Sıra: 33	Sıra: 225	Sıra: 328	Sıra: 36209
Katılım: 4	Katılım: 63	Katılım: 459	Katılım: 778	Katılım: 64943
Ortalama: 16,83	Ortalama: 16,27	Ortalama: 15,34	Ortalama: 13,48	Ortalama: 14,85

Türkçe
Soru Sayısı
20
Doğru
5
Yanlış
12
Boş
3
Net
1,00

Matematik
Soru Sayısı
20
Doğru
6
Yanlış
8
Boş
6
Net
3,33

Fen
Soru Sayısı
20
Doğru
5
Yanlış
14
Boş
1
Net
0,33

Sosyal Bil.
Soru Sayısı
10
Doğru
5
Yanlış
5
Boş
0
Net
3,33

Din K.ve A.B.
Soru Sayısı
10
Doğru
7
Yanlış
3
Boş
0
Net
6,00

İngilizce
Soru Sayısı
10
Doğru
2
Yanlış
5
Boş
3
Net
0,33

A Cevap Anahtarı
12345678901234567890
BDCACBDBCAACDACDBBAD
adCBDbcbddccCaaa D

A Cevap Anahtarı
12345678901234567890
CBDDBACABBBACCADDABB
ddac dCA BAC ccc B

A Cevap Anahtarı
12345678901234567890
DBADBDADBABCCAABBADD
bcdDdbbbdbadaa dCADD

A Cevap Anahtarı
12345678901234567890
CADDDBCBAAA
CADDdbBodc

A Cevap Anahtarı
12345678901234567890
BBACADDCCAD
BddCdDDCCAD

A Cevap Anahtarı
12345678901234567890
DBACCABDAB
aBc dA cc

Öğr.	%5
Sınıf	%13
Kurum	%18
İlçe	%20
İl	%17
Genel	%49

Öğr.	%17
Sınıf	%3
Kurum	%7
İlçe	%6
İl	%5
Genel	%7

Öğr.	%2
Sınıf	%23
Kurum	%19
İlçe	%17
İl	%15
Genel	%6

Öğr.	%33
Sınıf	%38
Kurum	%27
İlçe	%26
İl	%24
Genel	%10

Öğr.	%60
Sınıf	%51
Kurum	%39
İlçe	%34
İl	%30
Genel	%11

Öğr.	%3
Sınıf	%1
Kurum	%13
İlçe	%10
İl	%10
Genel	%34

SORU ANALİZİ

Türkçe	DC	ÖC	?
1 METİNDEKİ SÖZ SANATLARINI TESPİT EDER.	B	b	
2 BAĞLAM DAN YARALANARAK BİLMEDİĞİ KELİME VE KELİME GRUPLARININ	D	b	
3 CÜMLENİN İÇERİĞİNİ YORUMLAR.	C	A	-
4 DEYİM VE ATASÖZLERİNİN METNE KATKISINI BELİRLER.	A	D	-
5 METNİN HİKAYE UNSURLARINI BELİRLER.	C	C	+
6 METNİN ANA DÜŞÜNÇESİNİ BELİRLER	B	B	+
7 METNİN İÇERİĞİNİ YORUMLAR.	D	D	+
8 METNİN KONUSUNU BELİRLER.	B	C	-
9 METNİN ANA DÜŞÜNÇESİNİ BELİRLER.	C	B	-
10 KELİME LERİ ANLAMINA UYGUN KULLANIR.	A	B	-

Matematik	DC	ÖC	?
1 Tam sayılarla toplama ve çıkarma işlemlerini yapar, ilgili problemleri çözer.	C	D	-
2 Tam sayılarla toplama ve çıkarma işlemlerini yapar, ilgili problemleri çözer.	B	D	-
3 Tam sayılarla toplama ve çıkarma işlemlerini yapar, ilgili problemleri çözer.	D	A	-
4 Tam sayılarla çarpma ve bölme işlemlerini yapar.	D	C	-
5 Tam sayıların kendileri ile tekrarlı çarpımını üslü nicelik olarak ifade eder.	B	b	
6 Tam sayıların kendileri ile tekrarlı çarpımını üslü nicelik olarak ifade eder.	A	D	-
7 Tam sayılarla işlemler yapmayı gerektiren problemleri çözer.	C	C	+
8 Tam sayılarla işlemler yapmayı gerektiren problemleri çözer.	A	A	+
9 Tam sayıların kendileri ile tekrarlı çarpımını üslü nicelik olarak ifade eder.	B	b	
10 Tam sayıların kendileri ile tekrarlı çarpımını üslü nicelik olarak ifade eder.	B	b	

Fen	DC	ÖC	?
1 Uzay teknolojilerini açıklar.	D	B	-
2 Hayvan ve bitki hücrelerini, temel kısımları ve görevleri açısından karşılaştırır.	B	C	-
3 Hücre organellerinin ayrıntılı yapıları verilmeden sadece isim ve görevleri.	A	D	-
4 Rasathane (gözlemevi) kurulum yerlerinin seçimine ve bu yerlerin taşıdığı.	D	D	+
5 Teleskobun yapısını ve ne işe yaradığını açıklar.	B	D	-
6 Galaksi örnekleri olarak Samanyolu ve Andromeda galaksilerine değinilir.	D	B	-
7 Bulutsu örnekleri verilir.	A	B	-
8 Teleskobun yapısını ve ne işe yaradığını açıklar.	D	B	-
9 Dünya'dan bakıldığı şekliyle görülen yıldız gruplarının, isimlendirmesi olur.	B	D	-
10 Türkiye'nin uzaya gönderdiği uydulara ve görevlerine değinilir.	A	B	-

Sosyal Bil.	DC	ÖC	?
1 İletişim araçlarından yararlanırken haklarını kullanır ve sorumluluklarını.	C	C	+
2 Bireysel ve toplumsal ilişkilerde olumlu iletişim yollarını kullanır.	A	A	+
3 Medyanın sosyal değişim ve etkileşimdeki rolünü tartışır.	D	D	+
4 Osmanlı Devleti'nin siyasi güç olarak ortaya çıkış sürecini ve bu süreci eder.	D	D	+
5 Osmanlı Devleti'nin siyasi güç olarak ortaya çıkış sürecini ve bu süreci eder.	B	D	-
6 Bireysel ve toplumsal ilişkilerde olumlu iletişim yollarını kullanır.	C	B	-
7 Bireysel ve toplumsal ilişkilerde olumlu iletişim yollarını kullanır.	B	B	+
8 Medyanın sosyal değişim ve etkileşimdeki rolünü tartışır.	A	C	-
9 Osmanlı Devleti'nin siyasi güç olarak ortaya çıkış sürecini ve bu süreci eder.	A	D	-
10 İletişimi etkileyen tutum ve davranışları analiz ederek kendi tutum ve davranışlarını.	A	C	-

Din K.ve A.B.	DC	ÖC	?
1 7.1.2. Melekleri özellikleri ve görevlerine göre sınıflandırır.	B	B	+
2 7.1.2. Melekleri özellikleri ve görevlerine göre sınıflandırır.	B	D	-
3 7.1.1. Varlıklar âlemini özelliklerine göre ayır eder.	A	D	-
4 7.1.1. Varlıklar âlemini özelliklerine göre ayır eder.	C	C	+
5 7.1.4. Ahiret hayatının aşamalarını açıklar.	A	D	-
6 7.1.3. Dünya hayatı ile ahiret hayatı arasındaki ilişkiyi yorumlar.	D	D	+
7 7.1.4. Ahiret hayatının aşamalarını açıklar.	D	D	+
8 7.1.2. Melekleri özellikleri ve görevlerine göre sınıflandırır.	C	C	+
9 7.1.2. Melekleri özellikleri ve görevlerine göre sınıflandırır.	A	A	+
10 7.1.2. Melekleri özellikleri ve görevlerine göre sınıflandırır.	D	D	+

İngilizce	DC	ÖC	?
1 Students will be able to understand a simple text about appearances and personalities.	D	A	-
2 Students will be able to understand a simple text about appearances.	B	B	+
3 Students will be able to understand a simple text about personalities.	A	C	-
4 Students will be able to report on personalities of other people.	C	b	
5 Students will be able to understand short and simple texts on sports.	C	D	-
6 Students will be able to talk about other people's appearances and personalities.	A	A	+
7 Students will be able to talk about other people's appearances.	B	b	
8 Students will be able to write simple pieces to compare people.	D	C	-
9 Students will be able to understand short and simple texts on sports.	A	C	-

148,109

7. SINIF 1.DENEME

ŞIRNAK / ŞIRNAK MERKEZ
Atatürk Ortaokulu30 - HARUN KARAÇİZMEL
7

90	31	59	0	13
Soru Sayısı	Doğru	Yanlış	Boş	Başarı %
ŞUBE	KURUM	İLÇE	İL	GENEL
Sıra: 1	Sıra: 37	Sıra: 259	Sıra: 381	Sıra: 45132
Katılım: 1	Katılım: 63	Katılım: 459	Katılım: 778	Katılım: 64943
Ortalama: 11,33	Ortalama: 16,27	Ortalama: 15,34	Ortalama: 13,48	Ortalama: 14,85

Türkçe	Matematik	Fen	Sosyal Bil.	Din K.ve A.B.	İngilizce
Soru Sayısı	Soru Sayısı	Soru Sayısı	Soru Sayısı	Soru Sayısı	Soru Sayısı
20	20	20	10	10	10
Doğru	Doğru	Doğru	Doğru	Doğru	Doğru
6	8	4	3	8	2
Yanlış	Yanlış	Yanlış	Yanlış	Yanlış	Yanlış
14	12	16	7	2	8
Boş	Boş	Boş	Boş	Boş	Boş
0	0	0	0	0	0
Net	Net	Net	Net	Net	Net
1,33	4,00	-1,33	0,67	7,33	-0,67
B Cevap Anahtarı	B Cevap Anahtarı	B Cevap Anahtarı	B Cevap Anahtarı	B Cevap Anahtarı	B Cevap Anahtarı
12345678901234567890	12345678901234567890	12345678901234567890	12345678901234567890	12345678901234567890	12345678901234567890
DABCAACCCBACDDCABBDB	BBBAACDBDBCADDABBACC	DDBDABABDAAACCBADDBB	DCBBAAACDA	CDACDDABAB	BACDBABACD
cbBCbbbCaadAacbAdBbc	dBacACbdbaCdDcbBBcaC	cbacABdacAdbbaccaDac	aaBdbdbCbA	CDACcaABAB	cbdaBcaAba

Öğr.	%7
Sınıf	%7
Kurum	%18
İlçe	%20
İl	%17
Genel	%49

Öğr.	%20
Sınıf	%20
Kurum	%7
İlçe	%6
İl	%5
Genel	%7

Öğr.	%-7
Sınıf	%-7
Kurum	%19
İlçe	%17
İl	%15
Genel	%6

Öğr.	%7
Sınıf	%7
Kurum	%27
İlçe	%26
İl	%24
Genel	%10

Öğr.	%73
Sınıf	%73
Kurum	%39
İlçe	%34
İl	%30
Genel	%11

Öğr.	%-7
Sınıf	%-7
Kurum	%13
İlçe	%10
İl	%10
Genel	%34

SORU ANALİZİ

Türkçe	DC	ÖC	?
1 METNİN İÇERİĞİNİ YORUMLAR.	D	C	-
2 METNİN YARDIMCI DÜŞÜNCELERİ BELİRLER.	A	B	-
3 METNİN KONUSUNU BELİRLER.	B	B	+
4 FİİLİN ANLAM ÖZELLİKLERİ ÜZERİNDE DURULUR.	C	C	+
5 FİİL ÇEKİM EKLERİ ÜZERİNDE DURULUR.	A	B	-
6 KELİMLERİN ANLAMINA UYGUN KULLANIR.	A	B	-
7 METNİN ANA DÜŞÜNCESİNİ BELİRLER.	C	B	-
8 CÜMLENİN İÇERİĞİNİ YORUMLAR.	C	C	+
9 METNİN İÇERİĞİNİ YORUMLAR.	D	A	-
10 METNİN ANA DÜŞÜNCESİNİ BELİRLER	B	A	-

Matematik	DC	ÖC	?
1 Tam sayıların kendileri ile tekrarlı çarpımını üslü nicelik olarak ifade eder.	B	D	-
2 Tam sayılarla çarpma ve bölme işlemlerini yapar.	B	B	+
3 Tam sayıların kendileri ile tekrarlı çarpımını üslü nicelik olarak ifade eder.	B	A	-
4 Tam sayıların kendileri ile tekrarlı çarpımını üslü nicelik olarak ifade eder.	A	C	-
5 Tam sayılarla işlemler yapmayı gerektiren problemleri çözer.	A	A	+
6 Tam sayılarla işlemler yapmayı gerektiren problemleri çözer.	C	C	+
7 Tam sayılarla toplama ve çıkarma işlemlerini yapar, ilgili problemleri çözer.	D	B	-
8 Tam sayıların kendileri ile tekrarlı çarpımını üslü nicelik olarak ifade eder.	B	D	-
9 Tam sayılarla çarpma ve bölme işlemlerini yapar.	D	B	-
10 Tam sayılarla toplama ve çıkarma işlemlerini yapar, ilgili problemleri çözer.	B	A	-

Fen	DC	ÖC	?
1 Rasathane (gözlemevi) kurulum yerlerinin seçimine ve bu yerlerin taşıdığı	D	C	-
2 Galaksi örnekleri olarak Samanyolu ve Andromeda galaksilerine değinilir.	D	B	-
3 Teleskobun yapısını ve ne işe yaradığını açıklar.	B	A	-
4 Uzay teknolojilerini açıklar.	D	C	-
5 Hücre organellerinin ayrıntılı yapıları verilmeden sadece isim ve görevle	A	A	+
6 Hayvan ve bitki hücrelerini, temel kısımları ve görevleri açısından karşıla	B	B	+
7 Türkiye'nin uzaya gönderdiği uydulara ve görevlerine değinilir.	A	D	-
8 Dünya'dan bakıldığı şekliyle görülen yıldız gruplarının, isimlendirmesi ol	B	A	-
9 Teleskobun yapısını ve ne işe yaradığını açıklar.	D	C	-
10 Bulutsu örnekleri verilir.	A	A	+

Sosyal Bil.	DC	ÖC	?
1 Osmanlı Devleti'nin siyasi güç olarak ortaya çıkış sürecini ve bu süreci e	D	A	-
2 Bireysel ve toplumsal ilişkilerde olumlu iletişim yollarını kullanır.	C	A	-
3 Osmanlı Devleti'nin siyasi güç olarak ortaya çıkış sürecini ve bu süreci e	B	B	+
4 Bireysel ve toplumsal ilişkilerde olumlu iletişim yollarını kullanır.	B	D	-
5 İletişimi etkileyen tutum ve davranışları analiz ederek kendi tutum ve d	A	B	-
6 Osmanlı Devleti'nin siyasi güç olarak ortaya çıkış sürecini ve bu süreci e	A	D	-
7 Medyanın sosyal değişim ve etkileşimdeki rolünü tartışır.	A	B	-
8 İletişim araçlarından yararlanırken haklarını kullanır ve sorumlulukları	C	C	+
9 Medyanın sosyal değişim ve etkileşimdeki rolünü tartışır.	D	B	-
10 Bireysel ve toplumsal ilişkilerde olumlu iletişim yollarını kullanır.	A	A	+

Din K.ve A.B.	DC	ÖC	?
1 7.1.2. Melekleri özellikleri ve görevlerine göre sınıflandırır	C	C	+
2 7.1.2. Melekleri özellikleri ve görevlerine göre sınıflandırır	D	D	+
3 7.1.2. Melekleri özellikleri ve görevlerine göre sınıflandırır	A	A	+
4 7.1.1. Varlıklar âlemini özelliklerine göre ayırt eder.	C	C	+
5 7.1.4. Ahiret hayatının aşamalarını açıklar.	D	C	-
6 7.1.3. Dünya hayatı ile ahiret hayatı arasındaki ilişkiyi yorumlar.	D	A	-
7 7.1.4. Ahiret hayatının aşamalarını açıklar.	A	A	+
8 7.1.2. Melekleri özellikleri ve görevlerine göre sınıflandırır	B	B	+
9 7.1.1. Varlıklar âlemini özelliklerine göre ayırt eder.	A	A	+
10 7.1.2. Melekleri özellikleri ve görevlerine göre sınıflandırır	B	B	+

İngilizce	DC	ÖC	?
1 Students will be able to talk about routines/daily activities	B	C	-
2 Students will be able to understand short and simple texts on sports.	A	B	-
3 Students will be able to understand short and simple texts on sports.	C	D	-
4 Students will be able to write simple pieces to compare people.	D	A	-
5 Students will be able to talk about other people's appearances.	B	B	+
6 Students will be able to talk about other people's appearances and pers	A	C	-
7 Students will be able to understand a simple text about appearances.	B	A	-
8 Students will be able to understand a simple text about personalities.	A	A	+
9 Students will be able to report on personalities of other people.	C	B	-

138,706

7. SINIF 1.DENEME

ŞIRNAK / ŞIRNAK MERKEZ
Atatürk Ortaokulu55 - ARGEŞ KOLUMNAN
7A

90	32	52	6	16
Soru Sayısı	Doğru	Yanlış	Boş	Başarı %
Sıra: 16	Sıra: 41	Sıra: 280	Sıra: 420	Sıra: 50146
Katılım: 27	Katılım: 63	Katılım: 459	Katılım: 778	Katılım: 64943
Ortalama: 12,68	Ortalama: 16,27	Ortalama: 15,34	Ortalama: 13,48	Ortalama: 14,85

Türkçe	Matematik	Fen	Sosyal Bil.	Din K.ve A.B.	İngilizce
Soru Sayısı	Soru Sayısı	Soru Sayısı	Soru Sayısı	Soru Sayısı	Soru Sayısı
20	20	20	10	10	10
Doğru	Doğru	Doğru	Doğru	Doğru	Doğru
6	3	6	6	5	6
Yanlış	Yanlış	Yanlış	Yanlış	Yanlış	Yanlış
12	16	12	4	4	4
Boş	Boş	Boş	Boş	Boş	Boş
2	1	2	0	1	0
Net	Net	Net	Net	Net	Net
2,00	-2,33	2,00	4,67	3,67	4,67
B Cevap Anahtarı	B Cevap Anahtarı	B Cevap Anahtarı	B Cevap Anahtarı	B Cevap Anahtarı	B Cevap Anahtarı
12345678901234567890	12345678901234567890	12345678901234567890	12345678901234567890	12345678901234567890	12345678901234567890
DABCAACCCBACDDCABBDB	BBBAACDBDBCADDABBACC	DDBDABABDAAACCBADDBB	DCBBAAACDA	CDACDDABAB	BACDBABACD
c BacAddacCcDbCd caB	caBbcdedaBacabdaab C	DbBadcc bcAdCdccDaB	bbBBAbdCDA	CDBacD BAđ	BcdDBAabCD

Öğr.	%10
Sınıf	%13
Kurum	%18
İlçe	%20
İl	%17
Genel	%49

Öğr.	%-12
Sınıf	%5
Kurum	%7
İlçe	%6
İl	%5
Genel	%7

Öğr.	%10
Sınıf	%19
Kurum	%19
İlçe	%17
İl	%15
Genel	%6

Öğr.	%47
Sınıf	%23
Kurum	%27
İlçe	%26
İl	%24
Genel	%10

Öğr.	%37
Sınıf	%26
Kurum	%39
İlçe	%34
İl	%30
Genel	%11

Öğr.	%47
Sınıf	%6
Kurum	%13
İlçe	%10
İl	%10
Genel	%34

SORU ANALİZİ

Türkçe	DC	ÖC	?
1 METNİN İÇERİĞİNİ YORUMLAR.	D	C	-
2 METNİN YARDIMCI DÜŞÜNCELERİ BELİRLER.	A	b	
3 METNİN KONUSUNU BELİRLER.	B	B	+
4 FİİLİN ANLAM ÖZELLİKLERİ ÜZERİNDE DURULUR.	C	A	-
5 FİİL ÇEKİM EKLERİ ÜZERİNDE DURULUR.	A	C	-
6 KELİMLERİN ANLAMINA UYGUN KULLANIR.	A	A	+
7 METNİN ANA DÜŞÜNCESİNİ BELİRLER.	C	D	-
8 CÜMLENİN İÇERİĞİNİ YORUMLAR.	C	D	-
9 METNİN İÇERİĞİNİ YORUMLAR.	D	A	-
10 METNİN ANA DÜŞÜNCESİNİ BELİRLER	B	C	-

Matematik	DC	ÖC	?
1 Tam sayıların kendileri ile tekrarlı çarpımını üslü nicelik olarak ifade ede	B	C	-
2 Tam sayılarla çarpma ve bölme işlemlerini yapar.	B	A	-
3 Tam sayıların kendileri ile tekrarlı çarpımını üslü nicelik olarak ifade ede	B	B	+
4 Tam sayıların kendileri ile tekrarlı çarpımını üslü nicelik olarak ifade ede	A	B	-
5 Tam sayılarla işlemler yapmayı gerektiren problemleri çözer.	A	C	-
6 Tam sayılarla işlemler yapmayı gerektiren problemleri çözer.	C	D	-
7 Tam sayılarla toplama ve çıkarma işlemlerini yapar, ilgili problemleri çö	D	C	-
8 Tam sayıların kendileri ile tekrarlı çarpımını üslü nicelik olarak ifade ede	B	D	-
9 Tam sayılarla çarpma ve bölme işlemlerini yapar.	D	A	-
10 Tam sayılarla toplama ve çıkarma işlemlerini yapar, ilgili problemleri çö	B	B	+

Fen	DC	ÖC	?
1 Rasathane (gözlemevi) kurulum yerlerinin seçimine ve bu yerlerin taşıdı	D	D	+
2 Galaksi örnekleri olarak Samanyolu ve Andromeda galaksilerine değinili	D	B	-
3 Teleskobun yapısını ve ne işe yaradığını açıklar.	B	B	+
4 Uzay teknolojilerini açıklar.	D	A	-
5 Hücre organellerinin ayrıntılı yapıları verilmeden sadece isim ve görevle	A	D	-
6 Hayvan ve bitki hücrelerini, temel kısımları ve görevleri açısından karşı	B	C	-
7 Türkiye'nin uzaya gönderdiği uydulara ve görevlerine değinilir	A	C	-
8 Dünya'dan bakıldığı şekliyle görülen yıldız gruplarının, isimlendirmesi ol	B	b	
9 Teleskobun yapısını ve ne işe yaradığını açıklar.	D	B	-
10 Bulutsu örnekleri verilir	A	C	-

Sosyal Bil.	DC	ÖC	?
1 Osmanlı Devleti'nin siyasi güç olarak ortaya çıkış sürecini ve bu süreci e	D	B	-
2 Bireysel ve toplumsal ilişkilerde olumlu iletişim yollarını kullanır.	C	B	-
3 Osmanlı Devleti'nin siyasi güç olarak ortaya çıkış sürecini ve bu süreci e	B	B	+
4 Bireysel ve toplumsal ilişkilerde olumlu iletişim yollarını kullanır.	B	B	+
5 İletişimi etkileyen tutum ve davranışları analiz ederek kendi tutum ve dı	A	A	+
6 Osmanlı Devleti'nin siyasi güç olarak ortaya çıkış sürecini ve bu süreci e	A	B	-
7 Medyanın sosyal değişim ve etkileşimdeki rolünü tartışır.	A	D	-
8 İletişim araçlarından yararlanırken haklarını kullanır ve sorumlulukları	C	C	+
9 Medyanın sosyal değişim ve etkileşimdeki rolünü tartışır.	D	D	+
10 Bireysel ve toplumsal ilişkilerde olumlu iletişim yollarını kullanır.	A	A	+

Din K.ve A.B.	DC	ÖC	?
1 7.1.2. Melekleri özellikleri ve görevlerine göre sınıflandırır	C	C	+
2 7.1.2. Melekleri özellikleri ve görevlerine göre sınıflandırır	D	D	+
3 7.1.2. Melekleri özellikleri ve görevlerine göre sınıflandırır	A	B	-
4 7.1.1. Varlıklar âlemini özelliklerine göre ayır eder.	C	A	-
5 7.1.4. Ahiret hayatının aşamalarını açıklar.	D	C	-
6 7.1.3. Dünya hayatı ile ahiret hayatı arasındaki ilişkiyi yorumlar.	D	D	+
7 7.1.4. Ahiret hayatının aşamalarını açıklar.	A	b	
8 7.1.2. Melekleri özellikleri ve görevlerine göre sınıflandırır	B	B	+
9 7.1.1. Varlıklar âlemini özelliklerine göre ayır eder.	A	A	+
10 7.1.2. Melekleri özellikleri ve görevlerine göre sınıflandırır	B	D	-

İngilizce	DC	ÖC	?
1 Students will be able to talk about routines/daily activities	B	B	+
2 Students will be able to understand short and simple texts on sports.	A	C	-
3 Students will be able to understand short and simple texts on sports.	C	D	-
4 Students will be able to write simple pieces to compare people.	D	D	+
5 Students will be able to talk about other people's appearances.	B	B	+
6 Students will be able to talk about other people's appearances and pers	A	A	+
7 Students will be able to understand a simple text about appearances.	B	A	-
8 Students will be able to understand a simple text about personalities.	A	B	-
9 Students will be able to report on personalities of other people.	C	C	+

185,057

7. SINIF 1.DENEME

ŞIRNAK / ŞIRNAK MERKEZ
Atatürk Ortaokulu

78 - BERİTAN ANIK
7A

90	23	22	45	17
Soru Sayısı	Doğru	Yanlış	Boş	Başarı %
ŞUBE	KURUM	İLÇE	İL	GENEL
Sıra: 8	Sıra: 23	Sıra: 171	Sıra: 252	Sıra: 15037
Katılım: 27	Katılım: 63	Katılım: 459	Katılım: 778	Katılım: 64943
Ortalama: 12,68	Ortalama: 16,27	Ortalama: 15,34	Ortalama: 13,48	Ortalama: 14,85

Türkçe	Matematik	Fen	Sosyal Bil.	Din K.ve A.B.	İngilizce
Soru Sayısı	Soru Sayısı	Soru Sayısı	Soru Sayısı	Soru Sayısı	Soru Sayısı
20	20	20	10	10	10
Doğru	Doğru	Doğru	Doğru	Doğru	Doğru
6	2	7	4	2	2
Yanlış	Yanlış	Yanlış	Yanlış	Yanlış	Yanlış
3	4	6	2	5	2
Boş	Boş	Boş	Boş	Boş	Boş
11	14	7	4	3	6
Net	Net	Net	Net	Net	Net
5,00	0,67	5,00	3,33	0,33	1,33

A Cevap Anahtarı

12345678901234567890
BDCACBDBCAACDACDBBAD
dACB BCA b a

A Cevap Anahtarı

12345678901234567890
CBDDBACABBBACCADDABB
aaD db B

A Cevap Anahtarı

12345678901234567890
DBADBADABABCCAABBADD
c B ca B dAdbBADc

A Cevap Anahtarı

12345678901234567890
CADDDBCBA
CAD bb c

A Cevap Anahtarı

12345678901234567890
BBACADDCAD
Bab c cd D

A Cevap Anahtarı

12345678901234567890
DBACCABDAB
Bb B b

Öğr.	%25
Sınıf	%13
Kurum	%18
İlçe	%20
İl	%17
Genel	%49

Öğr.	%3
Sınıf	%5
Kurum	%7
İlçe	%6
İl	%5
Genel	%7

Öğr.	%25
Sınıf	%19
Kurum	%19
İlçe	%17
İl	%15
Genel	%6

Öğr.	%33
Sınıf	%23
Kurum	%27
İlçe	%26
İl	%24
Genel	%10

Öğr.	%3
Sınıf	%26
Kurum	%39
İlçe	%34
İl	%30
Genel	%11

Öğr.	%13
Sınıf	%6
Kurum	%13
İlçe	%10
İl	%10
Genel	%34

SORU ANALİZİ

Türkçe	DC	ÖC	?
1 METİNDEKİ SÖZ SANATLARINI TESPİT EDER.	B	b	
2 BAĞLAM DAN YARALANARAK BİLMEDİĞİ KELİME VE KELİME GRUPLARININ	D	b	
3 CÜMLENİN İÇERİĞİNİ YORUMLAR.	C	D	-
4 DEYİM VE ATASÖZLERİNİN METNE KATKISINI BELİRLER.	A	A	+
5 METNİN HİKAYE UNSURLARINI BELİRLER.	C	C	+
6 METNİN ANA DÜŞÜNÇESİNİ BELİRLER	B	B	+
7 METNİN İÇERİĞİNİ YORUMLAR.	D	b	
8 METNİN KONUSUNU BELİRLER.	B	B	+
9 METNİN ANA DÜŞÜNÇESİNİ BELİRLER.	C	C	+
10 KELİME LERİ ANLAMINA UYGUN KULLANIR.	A	A	+

Matematik	DC	ÖC	?
1 Tam sayılarla toplama ve çıkarma işlemlerini yapar, ilgili problemleri çözer.	C	A	-
2 Tam sayılarla toplama ve çıkarma işlemlerini yapar, ilgili problemleri çözer.	B	A	-
3 Tam sayılarla toplama ve çıkarma işlemlerini yapar, ilgili problemleri çözer.	D	D	+
4 Tam sayılarla çarpma ve bölme işlemlerini yapar.	D	b	
5 Tam sayıların kendileri ile tekrarlı çarpımını üslü nicelik olarak ifade eder.	B	b	
6 Tam sayıların kendileri ile tekrarlı çarpımını üslü nicelik olarak ifade eder.	A	D	-
7 Tam sayılarla işlemler yapmayı gerektiren problemleri çözer.	C	B	-
8 Tam sayılarla işlemler yapmayı gerektiren problemleri çözer.	A	b	
9 Tam sayıların kendileri ile tekrarlı çarpımını üslü nicelik olarak ifade eder.	B	b	
10 Tam sayıların kendileri ile tekrarlı çarpımını üslü nicelik olarak ifade eder.	B	b	

Fen	DC	ÖC	?
1 Uzay teknolojilerini açıklar.	D	C	-
2 Hayvan ve bitki hücrelerini, temel kısımları ve görevleri açısından karşılaştırır.	B	b	
3 Hücre organellerinin ayrıntılı yapıları vermeden sadece isim ve görevleri açıklar.	A	b	
4 Rasathane (gözlemevi) kurulum yerlerinin seçimine ve bu yerlerin taşıdığı görevleri açıklar.	D	b	
5 Teleskobun yapısını ve ne işe yaradığını açıklar.	B	B	+
6 Galaksi örnekleri olarak Samanyolu ve Andromeda galaksilerine değinilir.	D	b	
7 Bulutsu örnekleri verilir.	A	C	-
8 Teleskobun yapısını ve ne işe yaradığını açıklar.	D	A	-
9 Dünya'dan bakıldığında şekliyle görülen yıldız gruplarının, isimlendirmesi yapılır.	B	b	
10 Türkiye'nin uzaya gönderdiği uydulara ve görevlerine değinilir.	A	b	

Sosyal Bil.	DC	ÖC	?
1 İletişim araçlarından yararlanırken haklarını kullanır ve sorumluluklarını yerine getirir.	C	C	+
2 Bireysel ve toplumsal ilişkilerde olumlu iletişim yollarını kullanır.	A	A	+
3 Medyanın sosyal değişim ve etkileşimdeki rolünü tartışır.	D	D	+
4 Osmanlı Devleti'nin siyasi güç olarak ortaya çıkış sürecini ve bu süreci değerlendirir.	D	b	
5 Osmanlı Devleti'nin siyasi güç olarak ortaya çıkış sürecini ve bu süreci değerlendirir.	B	b	
6 Bireysel ve toplumsal ilişkilerde olumlu iletişim yollarını kullanır.	C	B	-
7 Bireysel ve toplumsal ilişkilerde olumlu iletişim yollarını kullanır.	B	B	+
8 Medyanın sosyal değişim ve etkileşimdeki rolünü tartışır.	A	b	
9 Osmanlı Devleti'nin siyasi güç olarak ortaya çıkış sürecini ve bu süreci değerlendirir.	A	C	-
10 İletişimi etkileyen tutum ve davranışları analiz ederek kendi tutum ve davranışlarını değerlendirir.	A	b	

Din K.ve A.B.	DC	ÖC	?
1 7.1.2. Melekleri özellikleri ve görevlerine göre sınıflandırır.	B	B	+
2 7.1.2. Melekleri özellikleri ve görevlerine göre sınıflandırır.	B	A	-
3 7.1.1. Varlıklar âlemini özelliklerine göre ayırır eder.	A	B	-
4 7.1.1. Varlıklar âlemini özelliklerine göre ayırır eder.	C	b	
5 7.1.4. Ahiret hayatının aşamalarını açıklar.	A	C	-
6 7.1.3. Dünya hayatı ile ahiret hayatı arasındaki ilişkiyi yorumlar.	D	b	
7 7.1.4. Ahiret hayatının aşamalarını açıklar.	D	C	-
8 7.1.2. Melekleri özellikleri ve görevlerine göre sınıflandırır.	C	D	-
9 7.1.2. Melekleri özellikleri ve görevlerine göre sınıflandırır.	A	b	
10 7.1.2. Melekleri özellikleri ve görevlerine göre sınıflandırır.	D	D	+

İngilizce	DC	ÖC	?
1 Students will be able to understand a simple text about appearances and personalities.	D	b	
2 Students will be able to understand a simple text about appearances.	B	B	+
3 Students will be able to understand a simple text about personalities.	A	B	-
4 Students will be able to report on personalities of other people.	C	b	
5 Students will be able to understand short and simple texts on sports.	C	b	
6 Students will be able to talk about other people's appearances and personalities.	A	b	
7 Students will be able to talk about other people's appearances.	B	B	+
8 Students will be able to write simple pieces to compare people.	D	b	
9 Students will be able to understand short and simple texts on sports.	A	B	-

57,693

7. SINIF 1.DENEME

ŞIRNAK / ŞIRNAK MERKEZ
Atatürk Ortaokulu86 - CELAL ÖZEN
7A

90	20	68	2	-3
Soru Sayısı	Doğru	Yanlış	Boş	Başarı %
ŞUBE	KURUM	İLÇE	İL	GENEL
Sıra: 25	Sıra: 60	Sıra: 443	Sıra: 750	Sıra: 64862
Katılım: 27	Katılım: 63	Katılım: 459	Katılım: 778	Katılım: 64943
Ortalama: 12,68	Ortalama: 16,27	Ortalama: 15,34	Ortalama: 13,48	Ortalama: 14,85

Türkçe	Matematik	Fen	Sosyal Bil.	Din K.ve A.B.	İngilizce
Soru Sayısı	Soru Sayısı	Soru Sayısı	Soru Sayısı	Soru Sayısı	Soru Sayısı
20	20	20	10	10	10
Doğru	Doğru	Doğru	Doğru	Doğru	Doğru
4	2	4	6	2	2
Yanlış	Yanlış	Yanlış	Yanlış	Yanlış	Yanlış
16	18	16	4	8	6
Boş	Boş	Boş	Boş	Boş	Boş
0	0	0	0	0	2
Net	Net	Net	Net	Net	Net
-1,33	-4,00	-1,33	4,67	-0,67	0,00
A Cevap Anahtarı	A Cevap Anahtarı	A Cevap Anahtarı	A Cevap Anahtarı	A Cevap Anahtarı	A Cevap Anahtarı
12345678901234567890	12345678901234567890	12345678901234567890	12345678901234567890	12345678901234567890	12345678901234567890
BDCACBDBCAACDACDBBAD	CBDDBACABBBACCADDABB	DBADBADABABCCAABBADD	CADDBCBAAA	BBACADDCAD	DBACCABDAB
BaadaBcddbcdadbadBbd	dBacabadacabbabb*dcB	aadcbBbadbcbCdAcadAba	bAdcBCddAA	cacbAcbaAa	aB*dabcbD

Öğr.	%-7
Sınıf	%13
Kurum	%18
İlçe	%20
İl	%17
Genel	%49

Öğr.	%-20
Sınıf	%5
Kurum	%7
İlçe	%6
İl	%5
Genel	%7

Öğr.	%-7
Sınıf	%19
Kurum	%19
İlçe	%17
İl	%15
Genel	%6

Öğr.	%47
Sınıf	%23
Kurum	%27
İlçe	%26
İl	%24
Genel	%10

Öğr.	%-7
Sınıf	%26
Kurum	%39
İlçe	%34
İl	%30
Genel	%11

Öğr.	%0
Sınıf	%6
Kurum	%13
İlçe	%10
İl	%10
Genel	%34

SORU ANALİZİ

Türkçe	DC	ÖC	?
1 METİNDEKİ SÖZ SANATLARINI TESPİT EDER.	B	B	+
2 BAĞLAM DAN YARALANARAK BİLMEDİĞİ KELİME VE KELİME GRUPLARININ	D	A	-
3 CÜMLENİN İÇERİĞİNİ YORUMLAR.	C	A	-
4 DEYİM VE ATASÖZLERİNİN METNE KATKISINI BELİRLER.	A	D	-
5 METNİN HİKAYE UNSURLARINI BELİRLER.	C	A	-
6 METNİN ANA DÜŞÜNÇESİNİ BELİRLER	B	B	+
7 METNİN İÇERİĞİNİ YORUMLAR.	D	C	-
8 METNİN KONUSUNU BELİRLER.	B	D	-
9 METNİN ANA DÜŞÜNÇESİNİ BELİRLER.	C	B	-
10 KELİME LERİ ANLAMINA UYGUN KULLANIR.	A	D	-

Matematik	DC	ÖC	?
1 Tam sayılarla toplama ve çıkarma işlemlerini yapar, ilgili problemleri çözer.	C	D	-
2 Tam sayılarla toplama ve çıkarma işlemlerini yapar, ilgili problemleri çözer.	B	B	+
3 Tam sayılarla toplama ve çıkarma işlemlerini yapar, ilgili problemleri çözer.	D	A	-
4 Tam sayılarla çarpma ve bölme işlemlerini yapar.	D	C	-
5 Tam sayıların kendileri ile tekrarlı çarpımını üslü nicelik olarak ifade eder.	B	A	-
6 Tam sayıların kendileri ile tekrarlı çarpımını üslü nicelik olarak ifade eder.	A	B	-
7 Tam sayılarla işlemler yapmayı gerektiren problemleri çözer.	C	A	-
8 Tam sayılarla işlemler yapmayı gerektiren problemleri çözer.	A	D	-
9 Tam sayıların kendileri ile tekrarlı çarpımını üslü nicelik olarak ifade eder.	B	A	-
10 Tam sayıların kendileri ile tekrarlı çarpımını üslü nicelik olarak ifade eder.	B	C	-

Fen	DC	ÖC	?
1 Uzay teknolojilerini açıklar.	D	A	-
2 Hayvan ve bitki hücrelerini, temel kısımları ve görevleri açısından karşılaştırır.	B	A	-
3 Hücre organellerinin ayrıntılı yapıları verilmeden sadece isim ve görevleri.	A	D	-
4 Rasathane (gözlemevi) kurulum yerlerinin seçimine ve bu yerlerin taşıdığı.	D	C	-
5 Teleskobun yapısını ve ne işe yaradığını açıklar.	B	B	+
6 Galaksi örnekleri olarak Samanyolu ve Andromeda galaksilerine değinilir.	D	B	-
7 Bulutsu örnekleri verilir.	A	B	-
8 Teleskobun yapısını ve ne işe yaradığını açıklar.	D	A	-
9 Dünya'dan bakıldığı şekliyle görülen yıldız gruplarının, isimlendirmesi olur.	B	D	-
10 Türkiye'nin uzaya gönderdiği uydulara ve görevlerine değinilir.	A	B	-

Sosyal Bil.	DC	ÖC	?
1 İletişim araçlarından yararlanırken haklarını kullanır ve sorumluluklarını bilir.	C	B	-
2 Bireysel ve toplumsal ilişkilerde olumlu iletişim yollarını kullanır.	A	A	+
3 Medyanın sosyal değişim ve etkileşimdeki rolünü tartışır.	D	D	+
4 Osmanlı Devleti'nin siyasi güç olarak ortaya çıkış sürecini ve bu süreci etkiler.	D	C	-
5 Osmanlı Devleti'nin siyasi güç olarak ortaya çıkış sürecini ve bu süreci etkiler.	B	B	+
6 Bireysel ve toplumsal ilişkilerde olumlu iletişim yollarını kullanır.	C	C	+
7 Bireysel ve toplumsal ilişkilerde olumlu iletişim yollarını kullanır.	B	D	-
8 Medyanın sosyal değişim ve etkileşimdeki rolünü tartışır.	A	D	-
9 Osmanlı Devleti'nin siyasi güç olarak ortaya çıkış sürecini ve bu süreci etkiler.	A	A	+
10 İletişimi etkileyen tutum ve davranışları analiz ederek kendi tutum ve davranışlarını değerlendirir.	A	A	+

Din K.ve A.B.	DC	ÖC	?
1 7.1.2. Melekleri özellikleri ve görevlerine göre sınıflandırır.	B	C	-
2 7.1.2. Melekleri özellikleri ve görevlerine göre sınıflandırır.	B	A	-
3 7.1.1. Varlıklar âlemini özelliklerine göre ayırır eder.	A	C	-
4 7.1.1. Varlıklar âlemini özelliklerine göre ayırır eder.	C	B	-
5 7.1.4. Ahiret hayatının aşamalarını açıklar.	A	A	+
6 7.1.3. Dünya hayatı ile ahiret hayatı arasındaki ilişkiyi yorumlar.	D	C	-
7 7.1.4. Ahiret hayatının aşamalarını açıklar.	D	B	-
8 7.1.2. Melekleri özellikleri ve görevlerine göre sınıflandırır.	C	A	-
9 7.1.2. Melekleri özellikleri ve görevlerine göre sınıflandırır.	A	A	+
10 7.1.2. Melekleri özellikleri ve görevlerine göre sınıflandırır.	D	A	-

İngilizce	DC	ÖC	?
1 Students will be able to understand a simple text about appearances and personalities.	D	A	-
2 Students will be able to understand a simple text about appearances.	B	B	+
3 Students will be able to understand a simple text about personalities.	A	*	-
4 Students will be able to report on personalities of other people.	C	D	-
5 Students will be able to understand short and simple texts on sports.	C	A	-
6 Students will be able to talk about other people's appearances and personalities.	A	B	-
7 Students will be able to talk about other people's appearances.	B	C	-
8 Students will be able to write simple pieces to compare people.	D	D	+
9 Students will be able to understand short and simple texts on sports.	A	b	-

317,389

7. SINIF 1.DENEME

ŞIRNAK / ŞIRNAK MERKEZ
Atatürk Ortaokulu

98 - DİLŞAD SALTAN
7A

90	51	35	4	44
Soru Sayısı	Doğru	Yanlış	Boş	Başarı %
ŞUBE	KURUM	İLÇE	İL	GENEL
Sıra: 3	Sıra: 6	Sıra: 27	Sıra: 37	Sıra: 1964
Katılım: 27	Katılım: 63	Katılım: 459	Katılım: 778	Katılım: 64943
Ortalama: 12,68	Ortalama: 16,27	Ortalama: 15,34	Ortalama: 13,48	Ortalama: 14,85

Türkçe	Matematik	Fen	Sosyal Bil.	Din K.ve A.B.	İngilizce
Soru Sayısı	Soru Sayısı	Soru Sayısı	Soru Sayısı	Soru Sayısı	Soru Sayısı
20	20	20	10	10	10
Doğru	Doğru	Doğru	Doğru	Doğru	Doğru
14	8	12	5	6	6
Yanlış	Yanlış	Yanlış	Yanlış	Yanlış	Yanlış
5	9	8	5	4	4
Boş	Boş	Boş	Boş	Boş	Boş
1	3	0	0	0	0
Net	Net	Net	Net	Net	Net
12,33	5,00	9,33	3,33	4,67	4,67

B Cevap Anahtarı

12345678901234567890

DABCAACCCBACDDCABBDB

cBcBACCCBACDDaAaBDa

B Cevap Anahtarı

12345678901234567890

BBBAACDBDBCADDABBACC

BB AdbdDab DbcBdAaC

B Cevap Anahtarı

12345678901234567890

DDBDABABDAAACCBADDBB

DDB*ABcdBAdAcDbBbDBB

B Cevap Anahtarı

12345678901234567890

DCBBAAACDA

DbdCAccCDA

B Cevap Anahtarı

12345678901234567890

CDACDDABAB

CDbCdAAbda

B Cevap Anahtarı

12345678901234567890

BACDBABACD

dcCDBdBbCD

Öğr.	%62
Sınıf	%13
Kurum	%18
İlçe	%20
İl	%17
Genel	%49

Öğr.	%25
Sınıf	%5
Kurum	%7
İlçe	%6
İl	%5
Genel	%7

Öğr.	%47
Sınıf	%19
Kurum	%19
İlçe	%17
İl	%15
Genel	%6

Öğr.	%33
Sınıf	%23
Kurum	%27
İlçe	%26
İl	%24
Genel	%10

Öğr.	%47
Sınıf	%26
Kurum	%39
İlçe	%34
İl	%30
Genel	%11

Öğr.	%47
Sınıf	%6
Kurum	%13
İlçe	%10
İl	%10
Genel	%34

SORU ANALİZİ

Türkçe	DC	ÖC	?
1 METNİN İÇERİĞİNİ YORUMLAR.	D	b	
2 METNİN YARDIMCI DÜŞÜNCELERİ BELİRLER.	A	C	-
3 METNİN KONUSUNU BELİRLER.	B	B	+
4 FİİLİN ANLAM ÖZELLİKLERİ ÜZERİNDE DURULUR.	C	C	+
5 FİİL ÇEKİM EKLERİ ÜZERİNDE DURULUR.	A	B	-
6 KELİMLERİN ANLAMINA UYGUN KULLANIR.	A	A	+
7 METNİN ANA DÜŞÜNCESİNİ BELİRLER.	C	C	+
8 CÜMLENİN İÇERİĞİNİ YORUMLAR.	C	C	+
9 METNİN İÇERİĞİNİ YORUMLAR.	D	D	+
10 METNİN ANA DÜŞÜNCESİNİ BELİRLER	B	B	+

Matematik	DC	ÖC	?
1 Tam sayıların kendileri ile tekrarlı çarpımını üslü nicelik olarak ifade eder.	B	B	+
2 Tam sayılarla çarpma ve bölme işlemlerini yapar.	B	B	+
3 Tam sayıların kendileri ile tekrarlı çarpımını üslü nicelik olarak ifade eder.	B	b	
4 Tam sayıların kendileri ile tekrarlı çarpımını üslü nicelik olarak ifade eder.	A	b	
5 Tam sayılarla işlemler yapmayı gerektiren problemleri çözer.	A	A	+
6 Tam sayılarla işlemler yapmayı gerektiren problemleri çözer.	C	D	-
7 Tam sayılarla toplama ve çıkarma işlemlerini yapar, ilgili problemleri çözer.	D	B	-
8 Tam sayıların kendileri ile tekrarlı çarpımını üslü nicelik olarak ifade eder.	B	D	-
9 Tam sayılarla çarpma ve bölme işlemlerini yapar.	D	D	+
10 Tam sayılarla toplama ve çıkarma işlemlerini yapar, ilgili problemleri çözer.	B	A	-

Fen	DC	ÖC	?
1 Rasathane (gözlemevi) kurulum yerlerinin seçimine ve bu yerlerin taşıdığı	D	D	+
2 Galaksi örnekleri olarak Samanyolu ve Andromeda galaksilerine değinilir.	D	D	+
3 Teleskobun yapısını ve ne işe yaradığını açıklar.	B	B	+
4 Uzay teknolojilerini açıklar.	D	*	-
5 Hücre organellerinin ayrıntılı yapıları verilmeden sadece isim ve görevle	A	A	+
6 Hayvan ve bitki hücrelerini, temel kısımları ve görevleri açısından karşılaştırır.	B	B	+
7 Türkiye'nin uzaya gönderdiği uydulara ve görevlerine değinilir.	A	C	-
8 Dünya'dan bakıldığı şekliyle görülen yıldız gruplarının, isimlendirmesi olur.	B	D	-
9 Teleskobun yapısını ve ne işe yaradığını açıklar.	D	B	-
10 Bulutsu örnekleri verilir.	A	A	+

Sosyal Bil.	DC	ÖC	?
1 Osmanlı Devleti'nin siyasi güç olarak ortaya çıkış sürecini ve bu süreci etkileyen	D	D	+
2 Bireysel ve toplumsal ilişkilerde olumlu iletişim yollarını kullanır.	C	B	-
3 Osmanlı Devleti'nin siyasi güç olarak ortaya çıkış sürecini ve bu süreci etkileyen	B	D	-
4 Bireysel ve toplumsal ilişkilerde olumlu iletişim yollarını kullanır.	B	C	-
5 İletişimi etkileyen tutum ve davranışları analiz ederek kendi tutum ve davranışlarını	A	A	+
6 Osmanlı Devleti'nin siyasi güç olarak ortaya çıkış sürecini ve bu süreci etkileyen	A	C	-
7 Medyanın sosyal değişim ve etkileşimdeki rolünü tartışır.	A	C	-
8 İletişim araçlarından yararlanırken haklarını kullanır ve sorumluluklarını	C	C	+
9 Medyanın sosyal değişim ve etkileşimdeki rolünü tartışır.	D	D	+
10 Bireysel ve toplumsal ilişkilerde olumlu iletişim yollarını kullanır.	A	A	+

Din K.ve A.B.	DC	ÖC	?
1 7.1.2. Melekleri özellikleri ve görevlerine göre sınıflandırır.	C	C	+
2 7.1.2. Melekleri özellikleri ve görevlerine göre sınıflandırır.	D	D	+
3 7.1.2. Melekleri özellikleri ve görevlerine göre sınıflandırır.	A	B	-
4 7.1.1. Varlıklar âlemini özelliklerine göre ayır eder.	C	C	+
5 7.1.4. Ahiret hayatının aşamalarını açıklar.	D	D	+
6 7.1.3. Dünya hayatı ile ahiret hayatı arasındaki ilişkiyi yorumlar.	D	A	-
7 7.1.4. Ahiret hayatının aşamalarını açıklar.	A	A	+
8 7.1.2. Melekleri özellikleri ve görevlerine göre sınıflandırır.	B	B	+
9 7.1.1. Varlıklar âlemini özelliklerine göre ayır eder.	A	D	-
10 7.1.2. Melekleri özellikleri ve görevlerine göre sınıflandırır.	B	A	-

İngilizce	DC	ÖC	?
1 Students will be able to talk about routines/daily activities.	B	D	-
2 Students will be able to understand short and simple texts on sports.	A	C	-
3 Students will be able to understand short and simple texts on sports.	C	C	+
4 Students will be able to write simple pieces to compare people.	D	D	+
5 Students will be able to talk about other people's appearances.	B	B	+
6 Students will be able to talk about other people's appearances and personalities.	A	D	-
7 Students will be able to understand a simple text about appearances.	B	B	+
8 Students will be able to understand a simple text about personalities.	A	B	-
9 Students will be able to report on personalities of other people.	C	C	+

174,414

7. SINIF 1.DENEME

ŞIRNAK / ŞIRNAK MERKEZ
Atatürk Ortaokulu179 - EYLEM ÖZCAN
7A

90	35	49	6	21
Soru Sayısı	Doğru	Yanlış	Boş	Başarı %
ŞUBE	KURUM	İLÇE	İL	GENEL
Sıra: 9	Sıra: 28	Sıra: 195	Sıra: 283	Sıra: 20870
Katılım: 27	Katılım: 63	Katılım: 459	Katılım: 778	Katılım: 64943
Ortalama: 12,68	Ortalama: 16,27	Ortalama: 15,34	Ortalama: 13,48	Ortalama: 14,85

Türkçe	Matematik	Fen	Sosyal Bil.	Din K.ve A.B.	İngilizce
Soru Sayısı	Soru Sayısı	Soru Sayısı	Soru Sayısı	Soru Sayısı	Soru Sayısı
20	20	20	10	10	10
Doğru	Doğru	Doğru	Doğru	Doğru	Doğru
7	4	8	6	7	3
Yanlış	Yanlış	Yanlış	Yanlış	Yanlış	Yanlış
11	14	10	4	3	7
Boş	Boş	Boş	Boş	Boş	Boş
2	2	2	0	0	0
Net	Net	Net	Net	Net	Net
3,33	-0,67	4,67	4,67	6,00	0,67

B Cevap Anahtarı

12345678901234567890

DABCAACCCBACDDCABBDB

DcBabdaaa CccDbAB Dc

B Cevap Anahtarı

12345678901234567890

BBBAACDBDBCADDABBACC

BBc dd cacadcabacAdC

B Cevap Anahtarı

12345678901234567890

DDBDABABDAAACCBADDBB

DDcaAcBbBaAbd daDcB

B Cevap Anahtarı

12345678901234567890

DCBBAAACDA

DCcBbcACDb

B Cevap Anahtarı

12345678901234567890

CDACDDABAB

CDACaDbBAa

B Cevap Anahtarı

12345678901234567890

BACDBABACD

BdbCBacbdC

Öğr.	%17
Sınıf	%13
Kurum	%18
İlçe	%20
İl	%17
Genel	%49

Öğr.	%-3
Sınıf	%5
Kurum	%7
İlçe	%6
İl	%5
Genel	%7

Öğr.	%23
Sınıf	%19
Kurum	%19
İlçe	%17
İl	%15
Genel	%6

Öğr.	%47
Sınıf	%23
Kurum	%27
İlçe	%26
İl	%24
Genel	%10

Öğr.	%60
Sınıf	%26
Kurum	%39
İlçe	%34
İl	%30
Genel	%11

Öğr.	%7
Sınıf	%6
Kurum	%13
İlçe	%10
İl	%10
Genel	%34

SORU ANALİZİ

Türkçe	DC	ÖC	?
1 METNİN İÇERİĞİNİ YORUMLAR.	D	D	+
2 METNİN YARDIMCI DÜŞÜNCELERİ BELİRLER.	A	C	-
3 METNİN KONUSUNU BELİRLER.	B	B	+
4 FİİLİN ANLAM ÖZELLİKLERİ ÜZERİNDE DURULUR.	C	A	-
5 FİİL ÇEKİM EKLERİ ÜZERİNDE DURULUR.	A	B	-
6 KELİMLERİN ANLAMINA UYGUN KULLANIR.	A	D	-
7 METNİN ANA DÜŞÜNÇESİNİ BELİRLER.	C	A	-
8 CÜMLENİN İÇERİĞİNİ YORUMLAR.	C	A	-
9 METNİN İÇERİĞİNİ YORUMLAR.	D	A	-
10 METNİN ANA DÜŞÜNÇESİNİ BELİRLER	B		b

Matematik	DC	ÖC	?
1 Tam sayıların kendileri ile tekrarlı çarpımını üslü nicelik olarak ifade eder.	B	B	+
2 Tam sayılarla çarpma ve bölme işlemlerini yapar.	B	B	+
3 Tam sayıların kendileri ile tekrarlı çarpımını üslü nicelik olarak ifade eder.	B	C	-
4 Tam sayıların kendileri ile tekrarlı çarpımını üslü nicelik olarak ifade eder.	A	b	
5 Tam sayılarla işlemler yapmayı gerektiren problemleri çözer.	A	D	-
6 Tam sayılarla işlemler yapmayı gerektiren problemleri çözer.	C	D	-
7 Tam sayılarla toplama ve çıkarma işlemlerini yapar, ilgili problemleri çözer.	D	b	
8 Tam sayıların kendileri ile tekrarlı çarpımını üslü nicelik olarak ifade eder.	B	C	-
9 Tam sayılarla çarpma ve bölme işlemlerini yapar.	D	A	-
10 Tam sayılarla toplama ve çıkarma işlemlerini yapar, ilgili problemleri çözer.	B	C	-

Fen	DC	ÖC	?
1 Rasathane (gözlemevi) kurulum yerlerinin seçimine ve bu yerlerin taşıdığı	D	D	+
2 Galaksi örnekleri olarak Samanyolu ve Andromeda galaksilerine değinilir.	D	D	+
3 Teleskobun yapısını ve ne işe yaradığını açıklar.	B	C	-
4 Uzay teknolojilerini açıklar.	D	A	-
5 Hücre organellerinin ayrıntılı yapıları verilmeden sadece isim ve görevle	A	A	+
6 Hayvan ve bitki hücrelerini, temel kısımları ve görevleri açısından karşıla	B	C	-
7 Türkiye'nin uzaya gönderdiği uydulara ve görevlerine değinilir.	A	B	-
8 Dünya'dan bakıldığı şekliyle görülen yıldız gruplarının, isimlendirmesi olu	B	B	+
9 Teleskobun yapısını ve ne işe yaradığını açıklar.	D	B	-
10 Bulutsu örnekleri verilir.	A	A	+

Sosyal Bil.	DC	ÖC	?
1 Osmanlı Devleti'nin siyasi güç olarak ortaya çıkış sürecini ve bu süreci e	D	D	+
2 Bireysel ve toplumsal ilişkilerde olumlu iletişim yollarını kullanır.	C	C	+
3 Osmanlı Devleti'nin siyasi güç olarak ortaya çıkış sürecini ve bu süreci e	B	C	-
4 Bireysel ve toplumsal ilişkilerde olumlu iletişim yollarını kullanır.	B	B	+
5 İletişimi etkileyen tutum ve davranışları analiz ederek kendi tutum ve dı	A	B	-
6 Osmanlı Devleti'nin siyasi güç olarak ortaya çıkış sürecini ve bu süreci e	A	C	-
7 Medyanın sosyal değişim ve etkileşimdeki rolünü tartışır.	A	A	+
8 İletişim araçlarından yararlanırken haklarını kullanır ve sorumlulukları	C	C	+
9 Medyanın sosyal değişim ve etkileşimdeki rolünü tartışır.	D	D	+
10 Bireysel ve toplumsal ilişkilerde olumlu iletişim yollarını kullanır.	A	B	-

Din K.ve A.B.	DC	ÖC	?
1 7.1.2. Melekleri özellikleri ve görevlerine göre sınıflandırır	C	C	+
2 7.1.2. Melekleri özellikleri ve görevlerine göre sınıflandırır	D	D	+
3 7.1.2. Melekleri özellikleri ve görevlerine göre sınıflandırır	A	A	+
4 7.1.1. Varlıklar âlemini özelliklerine göre ayır eder.	C	C	+
5 7.1.4. Ahiret hayatının aşamalarını açıklar.	D	A	-
6 7.1.3. Dünya hayatı ile ahiret hayatı arasındaki ilişkiyi yorumlar.	D	D	+
7 7.1.4. Ahiret hayatının aşamalarını açıklar.	A	B	-
8 7.1.2. Melekleri özellikleri ve görevlerine göre sınıflandırır	B	B	+
9 7.1.1. Varlıklar âlemini özelliklerine göre ayır eder.	A	A	+
10 7.1.2. Melekleri özellikleri ve görevlerine göre sınıflandırır	B	A	-

İngilizce	DC	ÖC	?
1 Students will be able to talk about routines/daily activities	B	B	+
2 Students will be able to understand short and simple texts on sports.	A	D	-
3 Students will be able to understand short and simple texts on sports.	C	B	-
4 Students will be able to write simple pieces to compare people.	D	C	-
5 Students will be able to talk about other people's appearances.	B	B	+
6 Students will be able to talk about other people's appearances and pers	A	A	+
7 Students will be able to understand a simple text about appearances.	B	C	-
8 Students will be able to understand a simple text about personalities.	A	B	-
9 Students will be able to report on personalities of other people.	C	D	-

285,076

7. SINIF 1.DENEME

	90	48	41	1	38
ŞIRNAK / ŞIRNAK MERKEZ Atatürk Ortaokulu	Soru Sayısı	Doğru	Yanlış	Boş	Başarı %
192 - EYLÜL YORGUN 7A	ŞUBE	KURUM	İLÇE	İL	GENEL
	Sıra: 5	Sıra: 12	Sıra: 56	Sıra: 77	Sıra: 2762
	Katılım: 27	Katılım: 63	Katılım: 459	Katılım: 778	Katılım: 64943
	Ortalama: 12,68	Ortalama: 16,27	Ortalama: 15,34	Ortalama: 13,48	Ortalama: 14,85

Türkçe	Matematik	Fen	Sosyal Bil.	Din K.ve A.B.	İngilizce
Soru Sayısı	Soru Sayısı	Soru Sayısı	Soru Sayısı	Soru Sayısı	Soru Sayısı
20	20	20	10	10	10
Doğru	Doğru	Doğru	Doğru	Doğru	Doğru
9	8	14	6	7	4
Yanlış	Yanlış	Yanlış	Yanlış	Yanlış	Yanlış
11	11	6	4	3	6
Boş	Boş	Boş	Boş	Boş	Boş
0	1	0	0	0	0
Net	Net	Net	Net	Net	Net
5,33	4,33	12,00	4,67	6,00	2,00
A Cevap Anahtarı	A Cevap Anahtarı	A Cevap Anahtarı	A Cevap Anahtarı	A Cevap Anahtarı	A Cevap Anahtarı
12345678901234567890	12345678901234567890	12345678901234567890	12345678901234567890	12345678901234567890	12345678901234567890
BDCACBDBCAACDACDBBBD	CBDBBACABBBACADDABB	DBADBADABABCCAABBADD	CADDDBCBA	BBACADDCCAD	DBACCABDAB
dDaACBcBdbdCDAaadacD	CBbadbCbBadbB ADDcBd	bcADBDBABcDcAcBbcDc	CADDdbdAcA	ddACADDCbD	cBbbCABcBd

Öğr.	%27
Sınıf	%13
Kurum	%18
İlçe	%20
İl	%17
Genel	%49

Öğr.	%22
Sınıf	%5
Kurum	%7
İlçe	%6
İl	%5
Genel	%7

Öğr.	%60
Sınıf	%19
Kurum	%19
İlçe	%17
İl	%15
Genel	%6

Öğr.	%47
Sınıf	%23
Kurum	%27
İlçe	%26
İl	%24
Genel	%10

Öğr.	%60
Sınıf	%26
Kurum	%39
İlçe	%34
İl	%30
Genel	%11

Öğr.	%20
Sınıf	%6
Kurum	%13
İlçe	%10
İl	%10
Genel	%34

SORU ANALİZİ

Türkçe	DC	ÖC	?
1 METİNDEKİ SÖZ SANATLARINI TESPİT EDER.	B	D	-
2 BAĞLAM DAN YARALANARAK BİLMEDİĞİ KELİME VE KELİME GRUPLARININ	D	D	+
3 CÜMLENİN İÇERİĞİNİ YORUMLAR.	C	A	-
4 DEYİM VE ATASÖZLERİNİN METNE KATKISINI BELİRLER.	A	A	+
5 METNİN HİKAYE UNSURLARINI BELİRLER.	C	C	+
6 METNİN ANA DÜŞÜNÇESİNİ BELİRLER	B	B	+
7 METNİN İÇERİĞİNİ YORUMLAR.	D	C	-
8 METNİN KONUSUNU BELİRLER.	B	B	+
9 METNİN ANA DÜŞÜNÇESİNİ BELİRLER.	C	D	-
10 KELİME LERİNİ ANLAMINA UYGUN KULLANIR.	A	B	-

Matematik	DC	ÖC	?
1 Tam sayılarla toplama ve çıkarma işlemlerini yapar, ilgili problemleri çözer.	C	C	+
2 Tam sayılarla toplama ve çıkarma işlemlerini yapar, ilgili problemleri çözer.	B	B	+
3 Tam sayılarla toplama ve çıkarma işlemlerini yapar, ilgili problemleri çözer.	D	B	-
4 Tam sayılarla çarpma ve bölme işlemlerini yapar.	D	A	-
5 Tam sayıların kendileri ile tekrarlı çarpımını üslü nicelik olarak ifade eder.	B	D	-
6 Tam sayıların kendileri ile tekrarlı çarpımını üslü nicelik olarak ifade eder.	A	B	-
7 Tam sayılarla işlemler yapmayı gerektiren problemleri çözer.	C	C	+
8 Tam sayılarla işlemler yapmayı gerektiren problemleri çözer.	A	B	-
9 Tam sayıların kendileri ile tekrarlı çarpımını üslü nicelik olarak ifade eder.	B	B	+
10 Tam sayıların kendileri ile tekrarlı çarpımını üslü nicelik olarak ifade eder.	B	A	-

Fen	DC	ÖC	?
1 Uzay teknolojilerini açıklar.	D	B	-
2 Hayvan ve bitki hücrelerini, temel kısımları ve görevleri açısından karşılaştırır.	B	C	-
3 Hücre organellerinin ayrıntılı yapıları verilmeden sadece isim ve görevleri.	A	A	+
4 Rasathane (gözlemevi) kurulum yerlerinin seçimine ve bu yerlerin taşıdığı.	D	D	+
5 Teleskobun yapısını ve ne işe yaradığını açıklar.	B	B	+
6 Galaksi örnekleri olarak Samanyolu ve Andromeda galaksilerine değinilir.	D	D	+
7 Bulutsu örnekleri verilir.	A	A	+
8 Teleskobun yapısını ve ne işe yaradığını açıklar.	D	D	+
9 Dünya'dan bakıldığı şekliyle görülen yıldız gruplarının, isimlendirmesi olur.	B	B	+
10 Türkiye'nin uzaya gönderdiği uydulara ve görevlerine değinilir.	A	A	+

Sosyal Bil.	DC	ÖC	?
1 İletişim araçlarından yararlanırken haklarını kullanır ve sorumluluklarını.	C	C	+
2 Bireysel ve toplumsal ilişkilerde olumlu iletişim yollarını kullanır.	A	A	+
3 Medyanın sosyal değişim ve etkileşimdeki rolünü tartışır.	D	D	+
4 Osmanlı Devleti'nin siyasi güç olarak ortaya çıkış sürecini ve bu süreci eder.	D	D	+
5 Osmanlı Devleti'nin siyasi güç olarak ortaya çıkış sürecini ve bu süreci eder.	B	D	-
6 Bireysel ve toplumsal ilişkilerde olumlu iletişim yollarını kullanır.	C	B	-
7 Bireysel ve toplumsal ilişkilerde olumlu iletişim yollarını kullanır.	B	D	-
8 Medyanın sosyal değişim ve etkileşimdeki rolünü tartışır.	A	A	+
9 Osmanlı Devleti'nin siyasi güç olarak ortaya çıkış sürecini ve bu süreci eder.	A	C	-
10 İletişimi etkileyen tutum ve davranışları analiz ederek kendi tutum ve davranışlarını.	A	A	+

Din K.ve A.B.	DC	ÖC	?
1 7.1.2. Melekleri özellikleri ve görevlerine göre sınıflandırır.	B	D	-
2 7.1.2. Melekleri özellikleri ve görevlerine göre sınıflandırır.	B	D	-
3 7.1.1. Varlıklar âlemini özelliklerine göre ayırır eder.	A	A	+
4 7.1.1. Varlıklar âlemini özelliklerine göre ayırır eder.	C	C	+
5 7.1.4. Ahiret hayatının aşamalarını açıklar.	A	A	+
6 7.1.3. Dünya hayatı ile ahiret hayatı arasındaki ilişkiyi yorumlar.	D	D	+
7 7.1.4. Ahiret hayatının aşamalarını açıklar.	D	D	+
8 7.1.2. Melekleri özellikleri ve görevlerine göre sınıflandırır.	C	C	+
9 7.1.2. Melekleri özellikleri ve görevlerine göre sınıflandırır.	A	B	-
10 7.1.2. Melekleri özellikleri ve görevlerine göre sınıflandırır.	D	D	+

İngilizce	DC	ÖC	?
1 Students will be able to understand a simple text about appearances and personalities.	D	C	-
2 Students will be able to understand a simple text about appearances.	B	B	+
3 Students will be able to understand a simple text about personalities.	A	B	-
4 Students will be able to report on personalities of other people.	C	B	-
5 Students will be able to understand short and simple texts on sports.	C	C	+
6 Students will be able to talk about other people's appearances and personalities.	A	A	+
7 Students will be able to talk about other people's appearances.	B	B	+
8 Students will be able to write simple pieces to compare people.	D	C	-
9 Students will be able to understand short and simple texts on sports.	A	B	-

137,274

7. SINIF 1.DENEME

ŞIRNAK / ŞIRNAK MERKEZ
Atatürk Ortaokulu761 - HATİCE NAS
7A

90	25	65	0	4
Soru Sayısı	Doğru	Yanlış	Boş	Başarı %
ŞUBE	KURUM	İLÇE	İL	GENEL
Sıra: 17	Sıra: 42	Sıra: 284	Sıra: 429	Sıra: 50977
Katılım: 27	Katılım: 63	Katılım: 459	Katılım: 778	Katılım: 64943
Ortalama: 12,68	Ortalama: 16,27	Ortalama: 15,34	Ortalama: 13,48	Ortalama: 14,85

Türkçe	Matematik	Fen	Sosyal Bil.	Din K.ve A.B.	İngilizce
Soru Sayısı	Soru Sayısı	Soru Sayısı	Soru Sayısı	Soru Sayısı	Soru Sayısı
20	20	20	10	10	10
Doğru	Doğru	Doğru	Doğru	Doğru	Doğru
10	3	8	2	1	1
Yanlış	Yanlış	Yanlış	Yanlış	Yanlış	Yanlış
10	17	12	8	9	9
Boş	Boş	Boş	Boş	Boş	Boş
0	0	0	0	0	0
Net	Net	Net	Net	Net	Net
6,67	-2,67	4,00	-0,67	-2,00	-2,00

B Cevap Anahtarı12345678901234567890
DABCAACCCBACDDCABBDB
bABdcACCDaaccbCABBaD**B Cevap Anahtarı**12345678901234567890
BBBAACDBDBCADDABBACC
BccdcbbccBabcbbdBcBa**B Cevap Anahtarı**12345678901234567890
DDBDABABDAAACCBADDBB
cbacABABcAAcCbacaDcd**B Cevap Anahtarı**12345678901234567890
DCBBAAACDA
bdaBdcAbad**B Cevap Anahtarı**12345678901234567890
CDACDDABAB
dbbaacdcdB**B Cevap Anahtarı**12345678901234567890
BACDBABACD
cbCacbacdb

Öğr.	%33
Sınıf	%13
Kurum	%18
İlçe	%20
İl	%17
Genel	%49

Öğr.	%-13
Sınıf	%5
Kurum	%7
İlçe	%6
İl	%5
Genel	%7

Öğr.	%20
Sınıf	%19
Kurum	%19
İlçe	%17
İl	%15
Genel	%6

Öğr.	%-7
Sınıf	%23
Kurum	%27
İlçe	%26
İl	%24
Genel	%10

Öğr.	%-20
Sınıf	%26
Kurum	%39
İlçe	%34
İl	%30
Genel	%11

Öğr.	%-20
Sınıf	%6
Kurum	%13
İlçe	%10
İl	%10
Genel	%34

SORU ANALİZİ

Türkçe	DC	ÖC	?
1 METNİN İÇERİĞİNİ YORUMLAR.	D	B	-
2 METNİN YARDIMCI DÜŞÜNCELERİ BELİRLER.	A	A	+
3 METNİN KONUSUNU BELİRLER.	B	B	+
4 FİİLİN ANLAM ÖZELLİKLERİ ÜZERİNDE DURULUR.	C	D	-
5 FİİL ÇEKİM EKLERİ ÜZERİNDE DURULUR.	A	C	-
6 KELİMLERİN ANLAMINA UYGUN KULLANIR.	A	A	+
7 METNİN ANA DÜŞÜNÇESİNİ BELİRLER.	C	C	+
8 CÜMLENİN İÇERİĞİNİ YORUMLAR.	C	C	+
9 METNİN İÇERİĞİNİ YORUMLAR.	D	D	+
10 METNİN ANA DÜŞÜNÇESİNİ BELİRLER	B	A	-

Matematik	DC	ÖC	?
1 Tam sayıların kendileri ile tekrarlı çarpımını üslü nicelik olarak ifade eder.	B	B	+
2 Tam sayılarla çarpma ve bölme işlemlerini yapar.	B	C	-
3 Tam sayıların kendileri ile tekrarlı çarpımını üslü nicelik olarak ifade eder.	B	C	-
4 Tam sayıların kendileri ile tekrarlı çarpımını üslü nicelik olarak ifade eder.	A	D	-
5 Tam sayılarla işlemler yapmayı gerektiren problemleri çözer.	A	C	-
6 Tam sayılarla işlemler yapmayı gerektiren problemleri çözer.	C	B	-
7 Tam sayılarla toplama ve çıkarma işlemlerini yapar, ilgili problemleri çözer.	D	B	-
8 Tam sayıların kendileri ile tekrarlı çarpımını üslü nicelik olarak ifade eder.	B	C	-
9 Tam sayılarla çarpma ve bölme işlemlerini yapar.	D	C	-
10 Tam sayılarla toplama ve çıkarma işlemlerini yapar, ilgili problemleri çözer.	B	B	+

Fen	DC	ÖC	?
1 Rasathane (gözlemevi) kurulum yerlerinin seçimine ve bu yerlerin taşıdığı.	D	C	-
2 Galaksi örnekleri olarak Samanyolu ve Andromeda galaksilerine değinilir.	D	B	-
3 Teleskobun yapısını ve ne işe yaradığını açıklar.	B	A	-
4 Uzay teknolojilerini açıklar.	D	C	-
5 Hücre organellerinin ayrıntılı yapıları verilmeden sadece isim ve görevle.	A	A	+
6 Hayvan ve bitki hücrelerini, temel kısımları ve görevleri açısından karşılaştırır.	B	B	+
7 Türkiye'nin uzaya gönderdiği uydulara ve görevlerine değinilir.	A	A	+
8 Dünya'dan bakıldığı şekliyle görülen yıldız gruplarının, isimlendirmesi yapılır.	B	B	+
9 Teleskobun yapısını ve ne işe yaradığını açıklar.	D	C	-
10 Bulutsu örnekleri verilir.	A	A	+

Sosyal Bil.	DC	ÖC	?
1 Osmanlı Devleti'nin siyasi güç olarak ortaya çıkış sürecini ve bu süreci etkileyen faktörleri açıklar.	D	B	-
2 Bireysel ve toplumsal ilişkilerde olumlu iletişim yollarını kullanır.	C	D	-
3 Osmanlı Devleti'nin siyasi güç olarak ortaya çıkış sürecini ve bu süreci etkileyen faktörleri açıklar.	B	A	-
4 Bireysel ve toplumsal ilişkilerde olumlu iletişim yollarını kullanır.	B	B	+
5 İletişimi etkileyen tutum ve davranışları analiz ederek kendi tutum ve davranışlarını değerlendirir.	A	D	-
6 Osmanlı Devleti'nin siyasi güç olarak ortaya çıkış sürecini ve bu süreci etkileyen faktörleri açıklar.	A	C	-
7 Medyanın sosyal değişim ve etkileşimdeki rolünü tartışır.	A	A	+
8 İletişim araçlarından yararlanırken haklarını kullanır ve sorumluluklarını yerine getirir.	C	B	-
9 Medyanın sosyal değişim ve etkileşimdeki rolünü tartışır.	D	A	-
10 Bireysel ve toplumsal ilişkilerde olumlu iletişim yollarını kullanır.	A	D	-

Din K.ve A.B.	DC	ÖC	?
1 7.1.2. Melekleri özellikleri ve görevlerine göre sınıflandırır.	C	D	-
2 7.1.2. Melekleri özellikleri ve görevlerine göre sınıflandırır.	D	B	-
3 7.1.2. Melekleri özellikleri ve görevlerine göre sınıflandırır.	A	B	-
4 7.1.1. Varlıklar âlemini özelliklerine göre ayır eder.	C	A	-
5 7.1.4. Ahiret hayatının aşamalarını açıklar.	D	A	-
6 7.1.3. Dünya hayatı ile ahiret hayatı arasındaki ilişkiyi yorumlar.	D	C	-
7 7.1.4. Ahiret hayatının aşamalarını açıklar.	A	D	-
8 7.1.2. Melekleri özellikleri ve görevlerine göre sınıflandırır.	B	C	-
9 7.1.1. Varlıklar âlemini özelliklerine göre ayır eder.	A	D	-
10 7.1.2. Melekleri özellikleri ve görevlerine göre sınıflandırır.	B	B	+

İngilizce	DC	ÖC	?
1 Students will be able to talk about routines/daily activities.	B	C	-
2 Students will be able to understand short and simple texts on sports.	A	B	-
3 Students will be able to understand short and simple texts on sports.	C	C	+
4 Students will be able to write simple pieces to compare people.	D	A	-
5 Students will be able to talk about other people's appearances.	B	C	-
6 Students will be able to talk about other people's appearances and personalities.	A	B	-
7 Students will be able to understand a simple text about appearances.	B	A	-
8 Students will be able to understand a simple text about personalities.	A	C	-
9 Students will be able to report on personalities of other people.	C	D	-

210,500

7. SINIF 1.DENEME

ŞIRNAK / ŞIRNAK MERKEZ
Atatürk Ortaokulu

276 - HAVİN YORGA
7A

90	40	50	0	26
Soru Sayısı	Doğru	Yanlış	Boş	Başarı %
ŞUBE	KURUM	İLÇE	İL	GENEL
Sıra: 7	Sıra: 19	Sıra: 130	Sıra: 189	Sıra: 6172
Katılım: 27	Katılım: 63	Katılım: 459	Katılım: 778	Katılım: 64943
Ortalama: 12,68	Ortalama: 16,27	Ortalama: 15,34	Ortalama: 13,48	Ortalama: 14,85

Türkçe	Matematik	Fen	Sosyal Bil.	Din K.ve A.B.	İngilizce
Soru Sayısı	Soru Sayısı	Soru Sayısı	Soru Sayısı	Soru Sayısı	Soru Sayısı
20	20	20	10	10	10
Doğru	Doğru	Doğru	Doğru	Doğru	Doğru
9	7	8	7	6	3
Yanlış	Yanlış	Yanlış	Yanlış	Yanlış	Yanlış
11	13	12	3	4	7
Boş	Boş	Boş	Boş	Boş	Boş
0	0	0	0	0	0
Net	Net	Net	Net	Net	Net
5,33	2,67	4,00	6,00	4,67	0,67

B Cevap Anahtarı

12345678901234567890
DABCAACCCBDCADDCABBDB
ccdaAbCCDcCAdAcCaDd

B Cevap Anahtarı

12345678901234567890
BBBAACDBDBCADDABBACC
BddAbCDccBCCacAdabad

B Cevap Anahtarı

12345678901234567890
DDBDABABDAAACCBADDBB
DbdcAcAdDdAACbccccBd

B Cevap Anahtarı

12345678901234567890
DCBBAAACDA
cCaBAAdCDA

B Cevap Anahtarı

12345678901234567890
CDACDDABAB
dDACcDABca

B Cevap Anahtarı

12345678901234567890
BACDBABACD
acdDdbBAbA

Öğr.	%27
Sınıf	%13
Kurum	%18
İlçe	%20
İl	%17
Genel	%49

Öğr.	%13
Sınıf	%5
Kurum	%7
İlçe	%6
İl	%5
Genel	%7

Öğr.	%20
Sınıf	%19
Kurum	%19
İlçe	%17
İl	%15
Genel	%6

Öğr.	%60
Sınıf	%23
Kurum	%27
İlçe	%26
İl	%24
Genel	%10

Öğr.	%47
Sınıf	%26
Kurum	%39
İlçe	%34
İl	%30
Genel	%11

Öğr.	%7
Sınıf	%6
Kurum	%13
İlçe	%10
İl	%10
Genel	%34

SORU ANALİZİ

Türkçe	DC	ÖC	?
1 METNİN İÇERİĞİNİ YORUMLAR.	D	C	-
2 METNİN YARDIMCI DÜŞÜNCELERİ BELİRLER.	A	C	-
3 METNİN KONUSUNU BELİRLER.	B	D	-
4 FİİLİN ANLAM ÖZELLİKLERİ ÜZERİNDE DURULUR.	C	A	-
5 FİİL ÇEKİM EKLERİ ÜZERİNDE DURULUR.	A	A	+
6 KELİMELERİN ANLAMINA UYGUN KULLANIR.	A	B	-
7 METNİN ANA DÜŞÜNÇESİNİ BELİRLER.	C	C	+
8 CÜMLENİN İÇERİĞİNİ YORUMLAR.	C	C	+
9 METNİN İÇERİĞİNİ YORUMLAR.	D	D	+
10 METNİN ANA DÜŞÜNÇESİNİ BELİRLER.	B	C	-

Matematik	DC	ÖC	?
1 Tam sayıların kendileri ile tekrarlı çarpımını üslü nicelik olarak ifade eder.	B	B	+
2 Tam sayılarla çarpma ve bölme işlemlerini yapar.	B	D	-
3 Tam sayıların kendileri ile tekrarlı çarpımını üslü nicelik olarak ifade eder.	B	D	-
4 Tam sayıların kendileri ile tekrarlı çarpımını üslü nicelik olarak ifade eder.	A	A	+
5 Tam sayılarla işlemler yapmayı gerektiren problemleri çözer.	A	B	-
6 Tam sayılarla işlemler yapmayı gerektiren problemleri çözer.	C	C	+
7 Tam sayılarla toplama ve çıkarma işlemlerini yapar, ilgili problemleri çözer.	D	D	+
8 Tam sayıların kendileri ile tekrarlı çarpımını üslü nicelik olarak ifade eder.	B	C	-
9 Tam sayılarla çarpma ve bölme işlemlerini yapar.	D	C	-
10 Tam sayılarla toplama ve çıkarma işlemlerini yapar, ilgili problemleri çözer.	B	B	+

Fen	DC	ÖC	?
1 Rasathane (gözlemevi) kurulum yerlerinin seçimine ve bu yerlerin taşıdığı	D	D	+
2 Galaksi örnekleri olarak Samanyolu ve Andromeda galaksilerine değinilir.	D	B	-
3 Teleskobun yapısını ve ne işe yaradığını açıklar.	B	D	-
4 Uzay teknolojilerini açıklar.	D	C	-
5 Hücre organellerinin ayrıntılı yapıları verilmeden sadece isim ve görevle	A	A	+
6 Hayvan ve bitki hücrelerini, temel kısımları ve görevleri açısından karşıla	B	C	-
7 Türkiye'nin uzaya gönderdiği uydulara ve görevlerine değinilir.	A	A	+
8 Dünya'dan bakıldığı şekliyle görülen yıldız gruplarının, isimlendirmesi ol	B	D	-
9 Teleskobun yapısını ve ne işe yaradığını açıklar.	D	D	+
10 Bulutsu örnekleri verilir.	A	D	-

Sosyal Bil.	DC	ÖC	?
1 Osmanlı Devleti'nin siyasi güç olarak ortaya çıkış sürecini ve bu süreci e	D	C	-
2 Bireysel ve toplumsal ilişkilerde olumlu iletişim yollarını kullanır.	C	C	+
3 Osmanlı Devleti'nin siyasi güç olarak ortaya çıkış sürecini ve bu süreci e	B	A	-
4 Bireysel ve toplumsal ilişkilerde olumlu iletişim yollarını kullanır.	B	B	+
5 İletişimi etkileyen tutum ve davranışları analiz ederek kendi tutum ve d	A	A	+
6 Osmanlı Devleti'nin siyasi güç olarak ortaya çıkış sürecini ve bu süreci e	A	A	+
7 Medyanın sosyal değişim ve etkileşimdeki rolünü tartışır.	A	D	-
8 İletişim araçlarından yararlanırken haklarını kullanır ve sorumluluklarını	C	C	+
9 Medyanın sosyal değişim ve etkileşimdeki rolünü tartışır.	D	D	+
10 Bireysel ve toplumsal ilişkilerde olumlu iletişim yollarını kullanır.	A	A	+

Din K.ve A.B.	DC	ÖC	?
1 7.1.2. Melekleri özellikleri ve görevlerine göre sınıflandırır	C	D	-
2 7.1.2. Melekleri özellikleri ve görevlerine göre sınıflandırır	D	D	+
3 7.1.2. Melekleri özellikleri ve görevlerine göre sınıflandırır	A	A	+
4 7.1.1. Varlıklar âlemini özelliklerine göre ayır eder.	C	C	+
5 7.1.4. Ahiret hayatının aşamalarını açıklar.	D	C	-
6 7.1.3. Dünya hayatı ile ahiret hayatı arasındaki ilişkiyi yorumlar.	D	D	+
7 7.1.4. Ahiret hayatının aşamalarını açıklar.	A	A	+
8 7.1.2. Melekleri özellikleri ve görevlerine göre sınıflandırır	B	B	+
9 7.1.1. Varlıklar âlemini özelliklerine göre ayır eder.	A	C	-
10 7.1.2. Melekleri özellikleri ve görevlerine göre sınıflandırır	B	A	-

İngilizce	DC	ÖC	?
1 Students will be able to talk about routines/daily activities	B	A	-
2 Students will be able to understand short and simple texts on sports.	A	C	-
3 Students will be able to understand short and simple texts on sports.	C	D	-
4 Students will be able to write simple pieces to compare people.	D	D	+
5 Students will be able to talk about other people's appearances.	B	D	+
6 Students will be able to talk about other people's appearances and pers	A	B	-
7 Students will be able to understand a simple text about appearances.	B	B	+
8 Students will be able to understand a simple text about personalities.	A	A	+
9 Students will be able to report on personalities of other people.	C	B	-

61,218

7. SINIF 1.DENEME

ŞIRNAK / ŞIRNAK MERKEZ
Atatürk Ortaokulu279 - HÜSEYİN BEKT*
7A

90	22	68	0	-1
Soru Sayısı	Doğru	Yanlış	Boş	Başarı %
ŞUBE	KURUM	İLÇE	İL	GENEL
Sıra: 23	Sıra: 58	Sıra: 438	Sıra: 743	Sıra: 64830
Katılım: 27	Katılım: 63	Katılım: 459	Katılım: 778	Katılım: 64943
Ortalama: 12,68	Ortalama: 16,27	Ortalama: 15,34	Ortalama: 13,48	Ortalama: 14,85

Türkçe	Matematik	Fen	Sosyal Bil.	Din K.ve A.B.	İngilizce
Soru Sayısı	Soru Sayısı	Soru Sayısı	Soru Sayısı	Soru Sayısı	Soru Sayısı
20	20	20	10	10	10
Doğru	Doğru	Doğru	Doğru	Doğru	Doğru
5	2	3	1	7	4
Yanlış	Yanlış	Yanlış	Yanlış	Yanlış	Yanlış
15	18	17	9	3	6
Boş	Boş	Boş	Boş	Boş	Boş
0	0	0	0	0	0
Net	Net	Net	Net	Net	Net
0,00	-4,00	-2,67	-2,00	6,00	2,00
B Cevap Anahtarı	B Cevap Anahtarı	B Cevap Anahtarı	B Cevap Anahtarı	B Cevap Anahtarı	B Cevap Anahtarı
12345678901234567890	12345678901234567890	12345678901234567890	12345678901234567890	12345678901234567890	12345678901234567890
DABCAACCCBACDDCABBDB	BBBAACDBDBCADDABBACC	DDBDABABDAAACCBADDBB	DCBBAAACDA	CDACDDABAB	BACDBABACD
cAadb*daacbAabCdBdcB	BddccdbdbadccaAdcdba	DaacbBdcaAcdbcbcaadd	abcdbccdcA	CbAaaDABAB	acCcBaaAab

Öğr.	%0
Sınıf	%13
Kurum	%18
İlçe	%20
İl	%17
Genel	%49

Öğr.	%-20
Sınıf	%5
Kurum	%7
İlçe	%6
İl	%5
Genel	%7

Öğr.	%-13
Sınıf	%19
Kurum	%19
İlçe	%17
İl	%15
Genel	%6

Öğr.	%-20
Sınıf	%23
Kurum	%27
İlçe	%26
İl	%24
Genel	%10

Öğr.	%60
Sınıf	%26
Kurum	%39
İlçe	%34
İl	%30
Genel	%11

Öğr.	%20
Sınıf	%6
Kurum	%13
İlçe	%10
İl	%10
Genel	%34

SORU ANALİZİ

Türkçe	DC	ÖC	?
1 METNİN İÇERİĞİNİ YORUMLAR.	D	C	-
2 METNİN YARDIMCI DÜŞÜNCELERİ BELİRLER.	A	A	+
3 METNİN KONUSUNU BELİRLER.	B	A	-
4 FİİLİN ANLAM ÖZELLİKLERİ ÜZERİNDE DURULUR.	C	D	-
5 FİİL ÇEKİM EKLERİ ÜZERİNDE DURULUR.	A	B	-
6 KELİMLERİN ANLAMINA UYGUN KULLANIR.	A	*	-
7 METNİN ANA DÜŞÜNCESİNİ BELİRLER.	C	D	-
8 CÜMLENİN İÇERİĞİNİ YORUMLAR.	C	A	-
9 METNİN İÇERİĞİNİ YORUMLAR.	D	A	-
10 METNİN ANA DÜŞÜNCESİNİ BELİRLER	B	C	-

Matematik	DC	ÖC	?
1 Tam sayıların kendileri ile tekrarlı çarpımını üslü nicelik olarak ifade eder.	B	B	+
2 Tam sayılarla çarpma ve bölme işlemlerini yapar.	B	D	-
3 Tam sayıların kendileri ile tekrarlı çarpımını üslü nicelik olarak ifade eder.	B	D	-
4 Tam sayıların kendileri ile tekrarlı çarpımını üslü nicelik olarak ifade eder.	A	C	-
5 Tam sayılarla işlemler yapmayı gerektiren problemleri çözer.	A	C	-
6 Tam sayılarla işlemler yapmayı gerektiren problemleri çözer.	C	D	-
7 Tam sayılarla toplama ve çıkarma işlemlerini yapar, ilgili problemleri çözer.	D	B	-
8 Tam sayıların kendileri ile tekrarlı çarpımını üslü nicelik olarak ifade eder.	B	D	-
9 Tam sayılarla çarpma ve bölme işlemlerini yapar.	D	B	-
10 Tam sayılarla toplama ve çıkarma işlemlerini yapar, ilgili problemleri çözer.	B	A	-

Fen	DC	ÖC	?
1 Rasathane (gözlemevi) kurulum yerlerinin seçimine ve bu yerlerin taşıdığı	D	D	+
2 Galaksi örnekleri olarak Samanyolu ve Andromeda galaksilerine değinilir.	D	A	-
3 Teleskobun yapısını ve ne işe yaradığını açıklar.	B	A	-
4 Uzay teknolojilerini açıklar.	D	C	-
5 Hücre organellerinin ayrıntılı yapıları verilmeden sadece isim ve görevle	A	B	-
6 Hayvan ve bitki hücrelerini, temel kısımları ve görevleri açısından karşıla	B	B	+
7 Türkiye'nin uzaya gönderdiği uydulara ve görevlerine değinilir.	A	D	-
8 Dünya'dan bakıldığı şekliyle görülen yıldız gruplarının, isimlendirmesi olu	B	C	-
9 Teleskobun yapısını ve ne işe yaradığını açıklar.	D	A	-
10 Bulutsu örnekleri verilir.	A	A	+

Sosyal Bil.	DC	ÖC	?
1 Osmanlı Devleti'nin siyasi güç olarak ortaya çıkış sürecini ve bu süreci e	D	A	-
2 Bireysel ve toplumsal ilişkilerde olumlu iletişim yollarını kullanır.	C	B	-
3 Osmanlı Devleti'nin siyasi güç olarak ortaya çıkış sürecini ve bu süreci e	B	C	-
4 Bireysel ve toplumsal ilişkilerde olumlu iletişim yollarını kullanır.	B	D	-
5 İletişimi etkileyen tutum ve davranışları analiz ederek kendi tutum ve dı	A	B	-
6 Osmanlı Devleti'nin siyasi güç olarak ortaya çıkış sürecini ve bu süreci e	A	C	-
7 Medyanın sosyal değişim ve etkileşimdeki rolünü tartışır.	A	C	-
8 İletişim araçlarından yararlanırken haklarını kullanır ve sorumlulukları	C	D	-
9 Medyanın sosyal değişim ve etkileşimdeki rolünü tartışır.	D	C	-
10 Bireysel ve toplumsal ilişkilerde olumlu iletişim yollarını kullanır.	A	A	+

Din K.ve A.B.	DC	ÖC	?
1 7.1.2. Melekleri özellikleri ve görevlerine göre sınıflandırır	C	C	+
2 7.1.2. Melekleri özellikleri ve görevlerine göre sınıflandırır	D	B	-
3 7.1.2. Melekleri özellikleri ve görevlerine göre sınıflandırır	A	A	+
4 7.1.1. Varlıklar âlemini özelliklerine göre ayır eder.	C	A	-
5 7.1.4. Ahiret hayatının aşamalarını açıklar.	D	A	-
6 7.1.3. Dünya hayatı ile ahiret hayatı arasındaki ilişkiyi yorumlar.	D	D	+
7 7.1.4. Ahiret hayatının aşamalarını açıklar.	A	A	+
8 7.1.2. Melekleri özellikleri ve görevlerine göre sınıflandırır	B	B	+
9 7.1.1. Varlıklar âlemini özelliklerine göre ayır eder.	A	A	+
10 7.1.2. Melekleri özellikleri ve görevlerine göre sınıflandırır	B	B	+

İngilizce	DC	ÖC	?
1 Students will be able to talk about routines/daily activities	B	A	-
2 Students will be able to understand short and simple texts on sports.	A	C	-
3 Students will be able to understand short and simple texts on sports.	C	C	+
4 Students will be able to write simple pieces to compare people.	D	C	-
5 Students will be able to talk about other people's appearances.	B	B	+
6 Students will be able to talk about other people's appearances and pers	A	A	+
7 Students will be able to understand a simple text about appearances.	B	A	-
8 Students will be able to understand a simple text about personalities.	A	A	+
9 Students will be able to report on personalities of other people.	C	A	-

57,751

7. SINIF 1.DENEME

ŞIRNAK / ŞIRNAK MERKEZ
Atatürk Ortaokulu321 - MERYEM ÜSTEK
7A

90	18	72	0	-7
Soru Sayısı	Doğru	Yanlış	Boş	Başarı %
ŞUBE	KURUM	İLÇE	İL	GENEL
Sıra: 24	Sıra: 59	Sıra: 442	Sıra: 749	Sıra: 64861
Katılım: 27	Katılım: 63	Katılım: 459	Katılım: 778	Katılım: 64943
Ortalama: 12,68	Ortalama: 16,27	Ortalama: 15,34	Ortalama: 13,48	Ortalama: 14,85

Türkçe	Matematik	Fen	Sosyal Bil.	Din K.ve A.B.	İngilizce
Soru Sayısı	Soru Sayısı	Soru Sayısı	Soru Sayısı	Soru Sayısı	Soru Sayısı
20	20	20	10	10	10
Doğru	Doğru	Doğru	Doğru	Doğru	Doğru
5	3	3	4	0	3
Yanlış	Yanlış	Yanlış	Yanlış	Yanlış	Yanlış
15	17	17	6	10	7
Boş	Boş	Boş	Boş	Boş	Boş
0	0	0	0	0	0
Net	Net	Net	Net	Net	Net
0,00	-2,67	-2,67	2,00	-3,33	0,67
A Cevap Anahtarı	A Cevap Anahtarı	A Cevap Anahtarı	A Cevap Anahtarı	A Cevap Anahtarı	A Cevap Anahtarı
12345678901234567890	12345678901234567890	12345678901234567890	12345678901234567890	12345678901234567890	12345678901234567890
BDCACBDBCAACDACDBBBD	CBDDBACABBBACCADDABB	DBADBADABABCCAABBADD	CADDBCBAAA	BBACADDACD	DBACCABDAB
BabdbbBbAbCadbdAaba	dbbcddaABccabdDbdcd	adbcbAcdbcdBdbdBAbc	bAbbaCBAbc	dacabcabc	adbCCbBabc

Öğr.	%0
Sınıf	%13
Kurum	%18
İlçe	%20
İl	%17
Genel	%49

Öğr.	%-13
Sınıf	%5
Kurum	%7
İlçe	%6
İl	%5
Genel	%7

Öğr.	%-13
Sınıf	%19
Kurum	%19
İlçe	%17
İl	%15
Genel	%6

Öğr.	%20
Sınıf	%23
Kurum	%27
İlçe	%26
İl	%24
Genel	%10

Öğr.	%-33
Sınıf	%26
Kurum	%39
İlçe	%34
İl	%30
Genel	%11

Öğr.	%7
Sınıf	%6
Kurum	%13
İlçe	%10
İl	%10
Genel	%34

SORU ANALİZİ

Türkçe	DC	ÖC	?
1 METİNDEKİ SÖZ SANATLARINI TESPİT EDER.	B	B	+
2 BAĞLAM DAN YARALANARAK BİLMEDİĞİ KELİME VE KELİME GRUPLARININ	D	A	-
3 CÜMLENİN İÇERİĞİNİ YORUMLAR.	C	B	-
4 DEYİM VE ATASÖZLERİNİN METNE KATKISINI BELİRLER.	A	D	-
5 METNİN HİKAYE UNSURLARINI BELİRLER.	C	B	-
6 METNİN ANA DÜŞÜNÇESİNİ BELİRLER	B	D	-
7 METNİN İÇERİĞİNİ YORUMLAR.	D	B	-
8 METNİN KONUSUNU BELİRLER.	B	B	+
9 METNİN ANA DÜŞÜNÇESİNİ BELİRLER.	C	B	-
10 KELİME LERİ ANLAMINA UYGUN KULLANIR.	A	A	+

Matematik	DC	ÖC	?
1 Tam sayılarla toplama ve çıkarma işlemlerini yapar, ilgili problemleri çözer.	C	D	-
2 Tam sayılarla toplama ve çıkarma işlemlerini yapar, ilgili problemleri çözer.	B	D	-
3 Tam sayılarla toplama ve çıkarma işlemlerini yapar, ilgili problemleri çözer.	D	B	-
4 Tam sayılarla çarpma ve bölme işlemlerini yapar.	D	C	-
5 Tam sayıların kendileri ile tekrarlı çarpımını üslü nicelik olarak ifade eder.	B	D	-
6 Tam sayıların kendileri ile tekrarlı çarpımını üslü nicelik olarak ifade eder.	A	D	-
7 Tam sayılarla işlemler yapmayı gerektiren problemleri çözer.	C	A	-
8 Tam sayılarla işlemler yapmayı gerektiren problemleri çözer.	A	A	+
9 Tam sayıların kendileri ile tekrarlı çarpımını üslü nicelik olarak ifade eder.	B	B	+
10 Tam sayıların kendileri ile tekrarlı çarpımını üslü nicelik olarak ifade eder.	B	C	-

Fen	DC	ÖC	?
1 Uzay teknolojilerini açıklar.	D	A	-
2 Hayvan ve bitki hücrelerini, temel kısımları ve görevleri açısından karşılaştırır.	B	D	-
3 Hücre organellerinin ayrıntılı yapıları verilmeden sadece isim ve görevleri açıklar.	A	B	-
4 Rasathane (gözlemevi) kurulum yerlerinin seçimine ve bu yerlerin taşıdığı görevleri açıklar.	D	C	-
5 Teleskobun yapısını ve ne işe yaradığını açıklar.	B	A	-
6 Galaksi örnekleri olarak Samanyolu ve Andromeda galaksilerine değinilir.	D	B	-
7 Bulutsu örnekleri verilir.	A	A	+
8 Teleskobun yapısını ve ne işe yaradığını açıklar.	D	C	-
9 Dünya'dan bakıldığı şekliyle görülen yıldız gruplarının, isimlendirmesi yapılır.	B	D	-
10 Türkiye'nin uzaya gönderdiği uydulara ve görevlerine değinilir.	A	B	-

Sosyal Bil.	DC	ÖC	?
1 İletişim araçlarından yararlanırken haklarını kullanır ve sorumluluklarını bilir.	C	B	-
2 Bireysel ve toplumsal ilişkilerde olumlu iletişim yollarını kullanır.	A	A	+
3 Medyanın sosyal değişim ve etkileşimdeki rolünü tartışır.	D	B	-
4 Osmanlı Devleti'nin siyasi güç olarak ortaya çıkış sürecini ve bu süreci etkileyen faktörleri açıklar.	D	B	-
5 Osmanlı Devleti'nin siyasi güç olarak ortaya çıkış sürecini ve bu süreci etkileyen faktörleri açıklar.	B	A	-
6 Bireysel ve toplumsal ilişkilerde olumlu iletişim yollarını kullanır.	C	C	+
7 Bireysel ve toplumsal ilişkilerde olumlu iletişim yollarını kullanır.	B	B	+
8 Medyanın sosyal değişim ve etkileşimdeki rolünü tartışır.	A	A	+
9 Osmanlı Devleti'nin siyasi güç olarak ortaya çıkış sürecini ve bu süreci etkileyen faktörleri açıklar.	A	B	-
10 İletişimi etkileyen tutum ve davranışları analiz ederek kendi tutum ve davranışlarını değerlendirir.	A	C	-

Din K.ve A.B.	DC	ÖC	?
1 7.1.2. Melekleri özellikleri ve görevlerine göre sınıflandırır.	B	D	-
2 7.1.2. Melekleri özellikleri ve görevlerine göre sınıflandırır.	B	A	-
3 7.1.1. Varlıklar âlemini özelliklerine göre ayırır eder.	A	C	-
4 7.1.1. Varlıklar âlemini özelliklerine göre ayırır eder.	C	A	-
5 7.1.4. Ahiret hayatının aşamalarını açıklar.	A	B	-
6 7.1.3. Dünya hayatı ile ahiret hayatı arasındaki ilişkiyi yorumlar.	D	C	-
7 7.1.4. Ahiret hayatının aşamalarını açıklar.	D	A	-
8 7.1.2. Melekleri özellikleri ve görevlerine göre sınıflandırır.	C	B	-
9 7.1.2. Melekleri özellikleri ve görevlerine göre sınıflandırır.	A	C	-
10 7.1.2. Melekleri özellikleri ve görevlerine göre sınıflandırır.	D	B	-

İngilizce	DC	ÖC	?
1 Students will be able to understand a simple text about appearances and personalities.	D	A	-
2 Students will be able to understand a simple text about appearances.	B	D	-
3 Students will be able to understand a simple text about personalities.	A	B	-
4 Students will be able to report on personalities of other people.	C	C	+
5 Students will be able to understand short and simple texts on sports.	C	C	+
6 Students will be able to talk about other people's appearances and personalities.	A	B	-
7 Students will be able to talk about other people's appearances.	B	B	+
8 Students will be able to write simple pieces to compare people.	D	A	-
9 Students will be able to understand short and simple texts on sports.	A	B	-

115,893

7. SINIF 1.DENEME

ŞIRNAK / ŞIRNAK MERKEZ
Atatürk Ortaokulu339 - MUHAMMED ZEYREK
7A

90	29	60	1	10
Soru Sayısı	Doğru	Yanlış	Boş	Başarı %
ŞUBE	KURUM	İLÇE	İL	GENEL
Sıra: 19	Sıra: 48	Sıra: 340	Sıra: 534	Sıra: 61900
Katılım: 27	Katılım: 63	Katılım: 459	Katılım: 778	Katılım: 64943
Ortalama: 12,68	Ortalama: 16,27	Ortalama: 15,34	Ortalama: 13,48	Ortalama: 14,85

Türkçe
Soru Sayısı
20
Doğru
6
Yanlış
14
Boş
0
Net
1,33

Matematik
Soru Sayısı
20
Doğru
3
Yanlış
17
Boş
0
Net
-2,67

Fen
Soru Sayısı
20
Doğru
6
Yanlış
14
Boş
0
Net
1,33

Sosyal Bil.
Soru Sayısı
10
Doğru
5
Yanlış
5
Boş
0
Net
3,33

Din K.ve A.B.
Soru Sayısı
10
Doğru
6
Yanlış
3
Boş
1
Net
5,00

İngilizce
Soru Sayısı
10
Doğru
3
Yanlış
7
Boş
0
Net
0,67

A Cevap Anahtarı

12345678901234567890

BDCACBDBCAACDACDBBAD

aDbcCbCbAdAdCccdbdabc

A Cevap Anahtarı

12345678901234567890

CBDDBACABBBACCADDABB

CdDbdcbdBdadccbdad

A Cevap Anahtarı

12345678901234567890

DBADBDADBABCCAABBADD

bcdadBAbcABCDAccaccD

A Cevap Anahtarı

12345678901234567890

CADDDBCBA

CADDcbddcA

A Cevap Anahtarı

12345678901234567890

BBACADDCA

BbCdDaCAD

A Cevap Anahtarı

12345678901234567890

DBACCABDAB

DdbAcDbada

Öğr.	%7
Sınıf	%13
Kurum	%18
İlçe	%20
İl	%17
Genel	%49

Öğr.	%-13
Sınıf	%5
Kurum	%7
İlçe	%6
İl	%5
Genel	%7

Öğr.	%7
Sınıf	%19
Kurum	%19
İlçe	%17
İl	%15
Genel	%6

Öğr.	%33
Sınıf	%23
Kurum	%27
İlçe	%26
İl	%24
Genel	%10

Öğr.	%50
Sınıf	%26
Kurum	%39
İlçe	%34
İl	%30
Genel	%11

Öğr.	%7
Sınıf	%6
Kurum	%13
İlçe	%10
İl	%10
Genel	%34

SORU ANALİZİ

Türkçe	DC	ÖC	?
1 METİNDEKİ SÖZ SANATLARINI TESPİT EDER.	B	A	-
2 BAĞLAM DAN YARALANARAK BİLMEDİĞİ KELİME VE KELİME GRUPLARININ	D	D	+
3 CÜMLENİN İÇERİĞİNİ YORUMLAR.	C	B	-
4 DEYİM VE ATASÖZLERİNİN METNE KATKISINI BELİRLER.	A	C	-
5 METNİN HİKAYE UNSURLARINI BELİRLER.	C	C	+
6 METNİN ANA DÜŞÜNÇESİNİ BELİRLER	B	B	+
7 METNİN İÇERİĞİNİ YORUMLAR.	D	C	-
8 METNİN KONUSUNU BELİRLER.	B	B	+
9 METNİN ANA DÜŞÜNÇESİNİ BELİRLER.	C	D	-
10 KELİME LERİNİN ANLAMINA UYGUN KULLANIR.	A	A	+

Matematik	DC	ÖC	?
1 Tam sayılarla toplama ve çıkarma işlemlerini yapar, ilgili problemleri çözer.	C	C	+
2 Tam sayılarla toplama ve çıkarma işlemlerini yapar, ilgili problemleri çözer.	B	D	-
3 Tam sayılarla toplama ve çıkarma işlemlerini yapar, ilgili problemleri çözer.	D	D	+
4 Tam sayılarla çarpma ve bölme işlemlerini yapar.	D	B	-
5 Tam sayıların kendileri ile tekrarlı çarpımını üslü nicelik olarak ifade eder.	B	D	-
6 Tam sayıların kendileri ile tekrarlı çarpımını üslü nicelik olarak ifade eder.	A	C	-
7 Tam sayılarla işlemler yapmayı gerektiren problemleri çözer.	C	B	-
8 Tam sayılarla işlemler yapmayı gerektiren problemleri çözer.	A	D	-
9 Tam sayıların kendileri ile tekrarlı çarpımını üslü nicelik olarak ifade eder.	B	B	+
10 Tam sayıların kendileri ile tekrarlı çarpımını üslü nicelik olarak ifade eder.	B	D	-

Fen	DC	ÖC	?
1 Uzay teknolojilerini açıklar.	D	B	-
2 Hayvan ve bitki hücrelerini, temel kısımları ve görevleri açısından karşılaştırır.	B	C	-
3 Hücre organellerinin ayrıntılı yapıları verilmeden sadece isim ve görevleri açıklar.	A	D	-
4 Rasathane (gözlemevi) kurulum yerlerinin seçimine ve bu yerlerin taşıdığı görevleri açıklar.	D	A	-
5 Teleskobun yapısını ve ne işe yaradığını açıklar.	B	D	-
6 Galaksi örnekleri olarak Samanyolu ve Andromeda galaksilerine değinilir.	D	B	-
7 Bulutsu örnekleri verilir.	A	A	+
8 Teleskobun yapısını ve ne işe yaradığını açıklar.	D	B	-
9 Dünya'dan bakıldığında şekliyle görülen yıldız gruplarının, isimlendirmesi yapılır.	B	C	-
10 Türkiye'nin uzaya gönderdiği uydulara ve görevlerine değinilir.	A	A	+

Sosyal Bil.	DC	ÖC	?
1 İletişim araçlarından yararlanırken haklarını kullanır ve sorumluluklarını yerine getirir.	C	C	+
2 Bireysel ve toplumsal ilişkilerde olumlu iletişim yollarını kullanır.	A	A	+
3 Medyanın sosyal değişim ve etkileşimdeki rolünü tartışır.	D	D	+
4 Osmanlı Devleti'nin siyasi güç olarak ortaya çıkış sürecini ve bu süreci etkileyen faktörleri açıklar.	D	D	+
5 Osmanlı Devleti'nin siyasi güç olarak ortaya çıkış sürecini ve bu süreci etkileyen faktörleri açıklar.	B	C	-
6 Bireysel ve toplumsal ilişkilerde olumlu iletişim yollarını kullanır.	C	B	-
7 Bireysel ve toplumsal ilişkilerde olumlu iletişim yollarını kullanır.	B	D	-
8 Medyanın sosyal değişim ve etkileşimdeki rolünü tartışır.	A	D	-
9 Osmanlı Devleti'nin siyasi güç olarak ortaya çıkış sürecini ve bu süreci etkileyen faktörleri açıklar.	A	C	-
10 İletişimi etkileyen tutum ve davranışları analiz ederek kendi tutum ve davranışlarını değerlendirir.	A	A	+

Din K.ve A.B.	DC	ÖC	?
1 7.1.2. Melekleri özellikleri ve görevlerine göre sınıflandırır.	B	B	-
2 7.1.2. Melekleri özellikleri ve görevlerine göre sınıflandırır.	B	B	+
3 7.1.1. Varlıklar âlemini özelliklerine göre ayırır eder.	A	B	-
4 7.1.1. Varlıklar âlemini özelliklerine göre ayırır eder.	C	C	+
5 7.1.4. Ahiret hayatının aşamalarını açıklar.	A	D	-
6 7.1.3. Dünya hayatı ile ahiret hayatı arasındaki ilişkiyi yorumlar.	D	D	+
7 7.1.4. Ahiret hayatının aşamalarını açıklar.	D	A	-
8 7.1.2. Melekleri özellikleri ve görevlerine göre sınıflandırır.	C	C	+
9 7.1.2. Melekleri özellikleri ve görevlerine göre sınıflandırır.	A	A	+
10 7.1.2. Melekleri özellikleri ve görevlerine göre sınıflandırır.	D	D	+

İngilizce	DC	ÖC	?
1 Students will be able to understand a simple text about appearances and personalities.	D	D	+
2 Students will be able to understand a simple text about appearances.	B	D	-
3 Students will be able to understand a simple text about personalities.	A	B	-
4 Students will be able to report on personalities of other people.	C	A	-
5 Students will be able to understand short and simple texts on sports.	C	C	+
6 Students will be able to talk about other people's appearances and personalities.	A	D	-
7 Students will be able to talk about other people's appearances.	B	B	+
8 Students will be able to write simple pieces to compare people.	D	A	-
9 Students will be able to understand short and simple texts on sports.	A	D	-

110,993

7. SINIF 1.DENEME

ŞIRNAK / ŞIRNAK MERKEZ
Atatürk Ortaokulu

344 - MUNZUR
7A

90	23	55	12	5
Soru Sayısı	Doğru	Yanlış	Boş	Başarı %
ŞUBE	KURUM	İLÇE	İL	GENEL
Sıra: 20	Sıra: 50	Sıra: 354	Sıra: 560	Sıra: 63648
Katılım: 27	Katılım: 63	Katılım: 459	Katılım: 778	Katılım: 64943
Ortalama: 12,68	Ortalama: 16,27	Ortalama: 15,34	Ortalama: 13,48	Ortalama: 14,85

Türkçe	Matematik	Fen	Sosyal Bil.	Din K.ve A.B.	İngilizce
Soru Sayısı	Soru Sayısı	Soru Sayısı	Soru Sayısı	Soru Sayısı	Soru Sayısı
20	20	20	10	10	10
Doğru	Doğru	Doğru	Doğru	Doğru	Doğru
4	1	8	2	4	4
Yanlış	Yanlış	Yanlış	Yanlış	Yanlış	Yanlış
13	12	12	7	5	6
Boş	Boş	Boş	Boş	Boş	Boş
3	7	0	1	1	0
Net	Net	Net	Net	Net	Net
-0,33	-3,00	4,00	-0,33	2,33	2,00
B Cevap Anahtarı	B Cevap Anahtarı	B Cevap Anahtarı	B Cevap Anahtarı	B Cevap Anahtarı	B Cevap Anahtarı
12345678901234567890	12345678901234567890	12345678901234567890	12345678901234567890	12345678901234567890	12345678901234567890
DABCAACCCBDCADDCABBDB	BBBAACDBDBCADDABBACC	DDBDABABDAAACCBADDBB	DCBBAAACDA	CDACDDABAB	BACDBABACD
bdddb bdDcCA bbdab c	a dd cdCca dadc d	abBDcABcdAcCbcdDacd	aaBa ccCab	CD CDaddcd	acdDBAacaD

Öğr.	%-2
Sınıf	%13
Kurum	%18
İlçe	%20
İl	%17
Genel	%49

Öğr.	%-15
Sınıf	%5
Kurum	%7
İlçe	%6
İl	%5
Genel	%7

Öğr.	%20
Sınıf	%19
Kurum	%19
İlçe	%17
İl	%15
Genel	%6

Öğr.	%-3
Sınıf	%23
Kurum	%27
İlçe	%26
İl	%24
Genel	%10

Öğr.	%23
Sınıf	%26
Kurum	%39
İlçe	%34
İl	%30
Genel	%11

Öğr.	%20
Sınıf	%6
Kurum	%13
İlçe	%10
İl	%10
Genel	%34

SORU ANALİZİ

Türkçe	DC	ÖC	?
1 METNİN İÇERİĞİNİ YORUMLAR.	D	B	-
2 METNİN YARDIMCI DÜŞÜNCELERİ BELİRLER.	A	D	-
3 METNİN KONUSUNU BELİRLER.	B	D	-
4 FİİLİN ANLAM ÖZELLİKLERİ ÜZERİNDE DURULUR.	C	D	-
5 FİİL ÇEKİM EKLERİ ÜZERİNDE DURULUR.	A	B	-
6 KELİMLERİN ANLAMINA UYGUN KULLANIR.	A	b	-
7 METNİN ANA DÜŞÜNCESİNİ BELİRLER.	C	B	-
8 CÜMLENİN İÇERİĞİNİ YORUMLAR.	C	D	-
9 METNİN İÇERİĞİNİ YORUMLAR.	D	D	+
10 METNİN ANA DÜŞÜNCESİNİ BELİRLER	B	C	-

Matematik	DC	ÖC	?
1 Tam sayıların kendileri ile tekrarlı çarpımını üslü nicelik olarak ifade eder.	B	A	-
2 Tam sayılarla çarpma ve bölme işlemlerini yapar.	B	b	-
3 Tam sayıların kendileri ile tekrarlı çarpımını üslü nicelik olarak ifade eder.	B	b	-
4 Tam sayıların kendileri ile tekrarlı çarpımını üslü nicelik olarak ifade eder.	A	D	-
5 Tam sayılarla işlemler yapmayı gerektiren problemleri çözer.	A	D	-
6 Tam sayılarla işlemler yapmayı gerektiren problemleri çözer.	C	b	-
7 Tam sayılarla toplama ve çıkarma işlemlerini yapar, ilgili problemleri çözer.	D	b	-
8 Tam sayıların kendileri ile tekrarlı çarpımını üslü nicelik olarak ifade eder.	B	b	-
9 Tam sayılarla çarpma ve bölme işlemlerini yapar.	D	C	-
10 Tam sayılarla toplama ve çıkarma işlemlerini yapar, ilgili problemleri çözer.	B	D	-

Fen	DC	ÖC	?
1 Rasathane (gözlemevi) kurulum yerlerinin seçimine ve bu yerlerin taşıdığı	D	A	-
2 Galaksi örnekleri olarak Samanyolu ve Andromeda galaksilerine değinilir.	D	B	-
3 Teleskobun yapısını ve ne işe yaradığını açıklar.	B	B	+
4 Uzay teknolojilerini açıklar.	D	D	+
5 Hücre organellerinin ayrıntılı yapıları verilmeden sadece isim ve görevle	A	A	+
6 Hayvan ve bitki hücrelerini, temel kısımları ve görevleri açısından karşıla	B	C	-
7 Türkiye'nin uzaya gönderdiği uydulara ve görevlerine değinilir.	A	A	+
8 Dünya'dan bakıldığı şekliyle görülen yıldız gruplarının, isimlendirmesi olu	B	B	+
9 Teleskobun yapısını ve ne işe yaradığını açıklar.	D	C	-
10 Bulutsu örnekleri verilir.	A	D	-

Sosyal Bil.	DC	ÖC	?
1 Osmanlı Devleti'nin siyasi güç olarak ortaya çıkış sürecini ve bu süreci e	D	A	-
2 Bireysel ve toplumsal ilişkilerde olumlu iletişim yollarını kullanır.	C	A	-
3 Osmanlı Devleti'nin siyasi güç olarak ortaya çıkış sürecini ve bu süreci e	B	B	+
4 Bireysel ve toplumsal ilişkilerde olumlu iletişim yollarını kullanır.	B	A	-
5 İletişimi etkileyen tutum ve davranışları analiz ederek kendi tutum ve dı	A	A	b
6 Osmanlı Devleti'nin siyasi güç olarak ortaya çıkış sürecini ve bu süreci e	A	C	-
7 Medyanın sosyal değişim ve etkileşimdeki rolünü tartışır.	A	C	-
8 İletişim araçlarından yararlanırken haklarını kullanır ve sorumlulukları	C	C	+
9 Medyanın sosyal değişim ve etkileşimdeki rolünü tartışır.	D	A	-
10 Bireysel ve toplumsal ilişkilerde olumlu iletişim yollarını kullanır.	A	B	-

Din K.ve A.B.	DC	ÖC	?
1 7.1.2. Melekleri özellikleri ve görevlerine göre sınıflandırır	C	C	+
2 7.1.2. Melekleri özellikleri ve görevlerine göre sınıflandırır	D	D	+
3 7.1.2. Melekleri özellikleri ve görevlerine göre sınıflandırır	A	A	b
4 7.1.1. Varlıklar âlemini özelliklerine göre ayır eder.	C	C	+
5 7.1.4. Ahiret hayatının aşamalarını açıklar.	D	D	+
6 7.1.3. Dünya hayatı ile ahiret hayatı arasındaki ilişkiyi yorumlar.	D	A	-
7 7.1.4. Ahiret hayatının aşamalarını açıklar.	A	D	-
8 7.1.2. Melekleri özellikleri ve görevlerine göre sınıflandırır	B	D	-
9 7.1.1. Varlıklar âlemini özelliklerine göre ayır eder.	A	C	-
10 7.1.2. Melekleri özellikleri ve görevlerine göre sınıflandırır	B	D	-

İngilizce	DC	ÖC	?
1 Students will be able to talk about routines/daily activities	B	A	-
2 Students will be able to understand short and simple texts on sports.	A	C	-
3 Students will be able to understand short and simple texts on sports.	C	D	-
4 Students will be able to write simple pieces to compare people.	D	D	+
5 Students will be able to talk about other people's appearances.	B	B	+
6 Students will be able to talk about other people's appearances and pers	A	A	+
7 Students will be able to understand a simple text about appearances.	B	A	-
8 Students will be able to understand a simple text about personalities.	A	C	-
9 Students will be able to report on personalities of other people.	C	A	-

28,228

7. SINIF 1.DENEME

ŞIRNAK / ŞIRNAK MERKEZ
Atatürk Ortaokulu347 - MURAT SAKICI
7A

90	12	78	0	-16
Soru Sayısı	Doğru	Yanlış	Boş	Başarı %
ŞUBE	KURUM	İLÇE	İL	GENEL
Sıra: 27	Sıra: 63	Sıra: 451	Sıra: 769	Sıra: 64919
Katılım: 27	Katılım: 63	Katılım: 459	Katılım: 778	Katılım: 64943
Ortalama: 12,68	Ortalama: 16,27	Ortalama: 15,34	Ortalama: 13,48	Ortalama: 14,85

Türkçe	Matematik	Fen	Sosyal Bil.	Din K.ve A.B.	İngilizce
Soru Sayısı	Soru Sayısı	Soru Sayısı	Soru Sayısı	Soru Sayısı	Soru Sayısı
20	20	20	10	10	10
Doğru	Doğru	Doğru	Doğru	Doğru	Doğru
3	4	2	1	2	0
Yanlış	Yanlış	Yanlış	Yanlış	Yanlış	Yanlış
17	16	18	9	8	10
Boş	Boş	Boş	Boş	Boş	Boş
0	0	0	0	0	0
Net	Net	Net	Net	Net	Net
-2,67	-1,33	-4,00	-2,00	-0,67	-3,33
A Cevap Anahtarı	A Cevap Anahtarı	A Cevap Anahtarı	A Cevap Anahtarı	A Cevap Anahtarı	A Cevap Anahtarı
12345678901234567890	12345678901234567890	12345678901234567890	12345678901234567890	12345678901234567890	12345678901234567890
BDCACBDBCAACDACDBBBD	CBDDBACABBBACCADDABB	DBADBADABABCCAABBADD	CADDBCBAAA	BBACADDCAD	DBACCABDAB
abCdaabdbAdbacdcbAba	adcDaAbcdcaDbCdDbcda	acbbabAbdbdaacbdbaAba	abbadaacba	adAabbaCda	aadbccabca

Öğr.	%-13
Sınıf	%13
Kurum	%18
İlçe	%20
İl	%17
Genel	%49

Öğr.	%-7
Sınıf	%5
Kurum	%7
İlçe	%6
İl	%5
Genel	%7

Öğr.	%-20
Sınıf	%19
Kurum	%19
İlçe	%17
İl	%15
Genel	%6

Öğr.	%-20
Sınıf	%23
Kurum	%27
İlçe	%26
İl	%24
Genel	%10

Öğr.	%-7
Sınıf	%26
Kurum	%39
İlçe	%34
İl	%30
Genel	%11

Öğr.	%-33
Sınıf	%6
Kurum	%13
İlçe	%10
İl	%10
Genel	%34

SORU ANALİZİ

Türkçe	DC	ÖC	?
1 METİNDEKİ SÖZ SANATLARINI TESPİT EDER.	B	A	-
2 BAĞLAM DAN YARALANARAK BİLMEDİĞİ KELİME VE KELİME GRUPLARININ	D	B	-
3 CÜMLENİN İÇERİĞİNİ YORUMLAR.	C	C	+
4 DEYİM VE ATASÖZLERİNİN METNE KATKISINI BELİRLER.	A	D	-
5 METNİN HİKAYE UNSURLARINI BELİRLER.	C	A	-
6 METNİN ANA DÜŞÜNÇESİNİ BELİRLER	B	A	-
7 METNİN İÇERİĞİNİ YORUMLAR.	D	B	-
8 METNİN KONUSUNU BELİRLER.	B	D	-
9 METNİN ANA DÜŞÜNÇESİNİ BELİRLER.	C	B	-
10 KELİME LERİ ANLAMINA UYGUN KULLANIR.	A	A	+

Matematik	DC	ÖC	?
1 Tam sayılarla toplama ve çıkarma işlemlerini yapar, ilgili problemleri çözer.	C	A	-
2 Tam sayılarla toplama ve çıkarma işlemlerini yapar, ilgili problemleri çözer.	B	D	-
3 Tam sayılarla toplama ve çıkarma işlemlerini yapar, ilgili problemleri çözer.	D	C	-
4 Tam sayılarla çarpma ve bölme işlemlerini yapar.	D	D	+
5 Tam sayıların kendileri ile tekrarlı çarpımını üslü nicelik olarak ifade eder.	B	A	-
6 Tam sayıların kendileri ile tekrarlı çarpımını üslü nicelik olarak ifade eder.	A	A	+
7 Tam sayılarla işlemler yapmayı gerektiren problemleri çözer.	C	B	-
8 Tam sayılarla işlemler yapmayı gerektiren problemleri çözer.	A	C	-
9 Tam sayıların kendileri ile tekrarlı çarpımını üslü nicelik olarak ifade eder.	B	D	-
10 Tam sayıların kendileri ile tekrarlı çarpımını üslü nicelik olarak ifade eder.	B	C	-

Fen	DC	ÖC	?
1 Uzay teknolojilerini açıklar.	D	A	-
2 Hayvan ve bitki hücrelerini, temel kısımları ve görevleri açısından karşılaştırır.	B	C	-
3 Hücre organellerinin ayrıntılı yapıları verilmeden sadece isim ve görevleri açıklar.	A	B	-
4 Rasathane (gözlemevi) kurulum yerlerinin seçimine ve bu yerlerin taşıdığı görevleri açıklar.	B	A	-
5 Teleskobun yapısını ve ne işe yaradığını açıklar.	B	A	-
6 Galaksi örnekleri olarak Samanyolu ve Andromeda galaksilerine değinilir.	D	B	-
7 Bulutsu örnekleri verilir.	A	A	+
8 Teleskobun yapısını ve ne işe yaradığını açıklar.	D	B	-
9 Dünya'dan bakıldığı şekliyle görülen yıldız gruplarının, isimlendirmesi yapılır.	B	D	-
10 Türkiye'nin uzaya gönderdiği uydulara ve görevlerine değinilir.	A	B	-

Sosyal Bil.	DC	ÖC	?
1 İletişim araçlarından yararlanırken haklarını kullanır ve sorumluluklarını bilir.	C	A	-
2 Bireysel ve toplumsal ilişkilerde olumlu iletişim yollarını kullanır.	A	B	-
3 Medyanın sosyal değişim ve etkileşimdeki rolünü tartışır.	D	B	-
4 Osmanlı Devleti'nin siyasi güç olarak ortaya çıkış sürecini ve bu süreci etkileyen faktörleri açıklar.	D	A	-
5 Osmanlı Devleti'nin siyasi güç olarak ortaya çıkış sürecini ve bu süreci etkileyen faktörleri açıklar.	B	D	-
6 Bireysel ve toplumsal ilişkilerde olumlu iletişim yollarını kullanır.	C	A	-
7 Bireysel ve toplumsal ilişkilerde olumlu iletişim yollarını kullanır.	B	A	-
8 Medyanın sosyal değişim ve etkileşimdeki rolünü tartışır.	A	C	-
9 Osmanlı Devleti'nin siyasi güç olarak ortaya çıkış sürecini ve bu süreci etkileyen faktörleri açıklar.	A	B	-
10 İletişimi etkileyen tutum ve davranışları analiz ederek kendi tutum ve davranışlarını değerlendirir.	A	A	+

Din K.ve A.B.	DC	ÖC	?
1 7.1.2. Melekleri özellikleri ve görevlerine göre sınıflandırır.	B	A	-
2 7.1.2. Melekleri özellikleri ve görevlerine göre sınıflandırır.	B	D	-
3 7.1.1. Varlıklar âlemini özelliklerine göre ayırır eder.	A	A	+
4 7.1.1. Varlıklar âlemini özelliklerine göre ayırır eder.	C	A	-
5 7.1.4. Ahiret hayatının aşamalarını açıklar.	A	B	-
6 7.1.3. Dünya hayatı ile ahiret hayatı arasındaki ilişkiyi yorumlar.	D	B	-
7 7.1.4. Ahiret hayatının aşamalarını açıklar.	D	A	-
8 7.1.2. Melekleri özellikleri ve görevlerine göre sınıflandırır.	C	C	+
9 7.1.2. Melekleri özellikleri ve görevlerine göre sınıflandırır.	A	D	-
10 7.1.2. Melekleri özellikleri ve görevlerine göre sınıflandırır.	D	A	-

İngilizce	DC	ÖC	?
1 Students will be able to understand a simple text about appearances and personalities.	D	A	-
2 Students will be able to understand a simple text about appearances.	B	A	-
3 Students will be able to understand a simple text about personalities.	A	D	-
4 Students will be able to report on personalities of other people.	C	B	-
5 Students will be able to understand short and simple texts on sports.	C	B	-
6 Students will be able to talk about other people's appearances and personalities.	A	C	-
7 Students will be able to talk about other people's appearances.	B	A	-
8 Students will be able to write simple pieces to compare people.	D	B	-
9 Students will be able to understand short and simple texts on sports.	A	C	-

140,133

7. SINIF 1.DENEME

ŞIRNAK / ŞIRNAK MERKEZ
Atatürk Ortaokulu

46 - NAGİHAN ÜSTEK
7A

90	20	42	28	7
Soru Sayısı	Doğru	Yanlış	Boş	Başarı %
ŞUBE	KURUM	İLÇE	İL	GENEL
Sıra: 15	Sıra: 40	Sıra: 278	Sıra: 417	Sıra: 48545
Katılım: 27	Katılım: 63	Katılım: 459	Katılım: 778	Katılım: 64943
Ortalama: 12,68	Ortalama: 16,27	Ortalama: 15,34	Ortalama: 13,48	Ortalama: 14,85

Türkçe	Matematik	Fen	Sosyal Bil.	Din K.ve A.B.
Soru Sayısı	Soru Sayısı	Soru Sayısı	Soru Sayısı	Soru Sayısı
20	20	20	10	10
Doğru	Doğru	Doğru	Doğru	Doğru
3	3	8	4	2
Yanlış	Yanlış	Yanlış	Yanlış	Yanlış
15	4	9	6	8
Boş	Boş	Boş	Boş	Boş
2	13	3	0	0
Net	Net	Net	Net	Net
-2,00	1,67	5,00	2,00	-0,67

A Cevap Anahtarı

12345678901234567890
BDCACBDBCAACDACDBBAD
B abbcadCbdcacbb adb

A Cevap Anahtarı

12345678901234567890
CBDBBACABBBACCADDABB
C c bdAB d

A Cevap Anahtarı

12345678901234567890
DBADBADBABCCAABBADD
a cDBbd dAadC ABBbaD

A Cevap Anahtarı

12345678901234567890
CADDBCBAAA
CADbaacoda

A Cevap Anahtarı

12345678901234567890
BBACADDCA
aBbdcaCbb

Öğr.	%-10
Sınıf	%13
Kurum	%18
İlçe	%20
İl	%17
Genel	%49

Öğr.	%8
Sınıf	%5
Kurum	%7
İlçe	%6
İl	%5
Genel	%7

Öğr.	%25
Sınıf	%19
Kurum	%19
İlçe	%17
İl	%15
Genel	%6

Öğr.	%20
Sınıf	%23
Kurum	%27
İlçe	%26
İl	%24
Genel	%10

Öğr.	%-7
Sınıf	%26
Kurum	%39
İlçe	%34
İl	%30
Genel	%11

SORU ANALİZİ

Türkçe	DC	ÖC	?
1 METİNDEKİ SÖZ SANATLARINI TESPİT EDER.	B	B	+
2 BAĞLAM DAN YARALANARAK BİLMEDİĞİ KELİME VE KELİME GRUPLARININ	D	B	-
3 CÜMLENİN İÇERİĞİNİ YORUMLAR.	C	A	-
4 DEYİM VE ATASÖZLERİNİN METNE KATKISINI BELİRLER.	A	B	-
5 METNİN HİKAYE UNSURLARINI BELİRLER.	C	B	-
6 METNİN ANA DÜŞÜNÇESİNİ BELİRLER	B	C	-
7 METNİN İÇERİĞİNİ YORUMLAR.	D	A	-
8 METNİN KONUSUNU BELİRLER.	B	D	-
9 METNİN ANA DÜŞÜNÇESİNİ BELİRLER.	C	C	+
10 KELİME LERİ ANLAMINA UYGUN KULLANIR.	A	B	-

Matematik	DC	ÖC	?
1 Tam sayılarla toplama ve çıkarma işlemlerini yapar, ilgili problemleri çözer.	C	C	+
2 Tam sayılarla toplama ve çıkarma işlemlerini yapar, ilgili problemleri çözer.	B	B	-
3 Tam sayılarla toplama ve çıkarma işlemlerini yapar, ilgili problemleri çözer.	D	C	-
4 Tam sayılarla çarpma ve bölme işlemlerini yapar.	D	B	-
5 Tam sayıların kendileri ile tekrarlı çarpımını üslü nicelik olarak ifade eder.	B	B	-
6 Tam sayıların kendileri ile tekrarlı çarpımını üslü nicelik olarak ifade eder.	A	B	-
7 Tam sayılarla işlemler yapmayı gerektiren problemleri çözer.	C	D	-
8 Tam sayılarla işlemler yapmayı gerektiren problemleri çözer.	A	A	+
9 Tam sayıların kendileri ile tekrarlı çarpımını üslü nicelik olarak ifade eder.	B	B	+
10 Tam sayıların kendileri ile tekrarlı çarpımını üslü nicelik olarak ifade eder.	B	B	-

Fen	DC	ÖC	?
1 Uzay teknolojilerini açıklar.	D	A	-
2 Hayvan ve bitki hücrelerini, temel kısımları ve görevleri açısından karşılaştırır.	B	B	-
3 Hücre organellerinin ayrıntılı yapıları verilmenden sadece isim ve görevleri açıklar.	A	C	-
4 Rasathane (gözlemevi) kurulum yerlerinin seçimine ve bu yerlerin taşıdığı görevleri açıklar.	D	D	+
5 Teleskobun yapısını ve ne işe yaradığını açıklar.	B	B	+
6 Galaksi örnekleri olarak Samanyolu ve Andromeda galaksilerine değinilir.	D	B	-
7 Bulutsu örnekleri verilir.	A	D	-
8 Teleskobun yapısını ve ne işe yaradığını açıklar.	D	B	-
9 Dünya'dan bakıldığında şekliyle görülen yıldız gruplarının, isimlendirmesi yapılır.	B	D	-
10 Türkiye'nin uzaya gönderdiği uydulara ve görevlerine değinilir.	A	A	+

Sosyal Bil.	DC	ÖC	?
1 İletişim araçlarından yararlanırken haklarını kullanır ve sorumluluklarını bilir.	C	C	+
2 Bireysel ve toplumsal ilişkilerde olumlu iletişim yollarını kullanır.	A	A	+
3 Medyanın sosyal değişim ve etkileşimdeki rolünü tartışır.	D	D	+
4 Osmanlı Devleti'nin siyasi güç olarak ortaya çıkış sürecini ve bu süreci etkileyen faktörleri açıklar.	D	B	-
5 Osmanlı Devleti'nin siyasi güç olarak ortaya çıkış sürecini ve bu süreci etkileyen faktörleri açıklar.	B	A	-
6 Bireysel ve toplumsal ilişkilerde olumlu iletişim yollarını kullanır.	C	A	-
7 Bireysel ve toplumsal ilişkilerde olumlu iletişim yollarını kullanır.	B	C	-
8 Medyanın sosyal değişim ve etkileşimdeki rolünü tartışır.	A	C	-
9 Osmanlı Devleti'nin siyasi güç olarak ortaya çıkış sürecini ve bu süreci etkileyen faktörleri açıklar.	A	D	-
10 İletişimi etkileyen tutum ve davranışları analiz ederek kendi tutum ve davranışlarını geliştirir.	A	A	+

Din K.ve A.B.	DC	ÖC	?
1 7.1.2. Melekleri özellikleri ve görevlerine göre sınıflandırır.	B	A	-
2 7.1.2. Melekleri özellikleri ve görevlerine göre sınıflandırır.	B	B	+
3 7.1.1. Varlıklar âlemini özelliklerine göre ayırt eder.	A	B	-
4 7.1.1. Varlıklar âlemini özelliklerine göre ayırt eder.	C	D	-
5 7.1.4. Ahiret hayatının aşamalarını açıklar.	A	B	-
6 7.1.3. Dünya hayatı ile ahiret hayatı arasındaki ilişkiyi yorumlar.	D	C	-
7 7.1.4. Ahiret hayatının aşamalarını açıklar.	D	A	-
8 7.1.2. Melekleri özellikleri ve görevlerine göre sınıflandırır.	C	C	+
9 7.1.2. Melekleri özellikleri ve görevlerine göre sınıflandırır.	A	B	-
10 7.1.2. Melekleri özellikleri ve görevlerine göre sınıflandırır.	D	B	-

312,313

7. SINIF 1.DENEME

90	53	37	0	45
Soru Sayısı	Doğru	Yanlış	Boş	Başarı %
ŞIRNAK / ŞIRNAK MERKEZ Atatürk Ortaokulu				
336 - ÖMER ORAL 7A				
ŞUBE	KURUM	İLÇE	İL	GENEL
Sıra: 4	Sıra: 7	Sıra: 31	Sıra: 43	Sıra: 2070
Katılım: 27	Katılım: 63	Katılım: 459	Katılım: 778	Katılım: 64943
Ortalama: 12,68	Ortalama: 16,27	Ortalama: 15,34	Ortalama: 13,48	Ortalama: 14,85

Türkçe	Matematik	Fen	Sosyal Bil.	Din K.ve A.B.	İngilizce
Soru Sayısı	Soru Sayısı	Soru Sayısı	Soru Sayısı	Soru Sayısı	Soru Sayısı
20	20	20	10	10	10
Doğru	Doğru	Doğru	Doğru	Doğru	Doğru
8	9	16	8	9	3
Yanlış	Yanlış	Yanlış	Yanlış	Yanlış	Yanlış
12	11	4	2	1	7
Boş	Boş	Boş	Boş	Boş	Boş
0	0	0	0	0	0
Net	Net	Net	Net	Net	Net
4,00	5,33	14,67	7,33	8,67	0,67

A Cevap Anahtarı

12345678901234567890

BDCACBDBCAACDACDBBADD

aDdACcDBabedDdaaBabD

A Cevap Anahtarı

12345678901234567890

CBDDBACABBBACADDABB

CBccAdAcBddaaADDcBa

A Cevap Anahtarı

12345678901234567890

DBADBADABABCCAABBADD

bBADBADAcBCCAAdBbcDD

A Cevap Anahtarı

12345678901234567890

CADDBCBAAA

CADDaCBaCa

A Cevap Anahtarı

12345678901234567890

BBACADDCAD

BBACaDCAD

A Cevap Anahtarı

12345678901234567890

DBACCABDAB

DccadabaDAd

Öğr.	%20
Sınıf	%13
Kurum	%18
İlçe	%20
İl	%17
Genel	%49

Öğr.	%27
Sınıf	%5
Kurum	%7
İlçe	%6
İl	%5
Genel	%7

Öğr.	%73
Sınıf	%19
Kurum	%19
İlçe	%17
İl	%15
Genel	%6

Öğr.	%73
Sınıf	%23
Kurum	%27
İlçe	%26
İl	%24
Genel	%10

Öğr.	%87
Sınıf	%26
Kurum	%39
İlçe	%34
İl	%30
Genel	%11

Öğr.	%7
Sınıf	%6
Kurum	%13
İlçe	%10
İl	%10
Genel	%34

SORU ANALİZİ

Türkçe	DC	ÖC	?
1 METİNDEKİ SÖZ SANATLARINI TESPİT EDER.	B	A	-
2 BAĞLAM DAN YARALANARAK BİLMEDİĞİ KELİME VE KELİME GRUPLARININ	D	D	+
3 CÜMLENİN İÇERİĞİNİ YORUMLAR.	C	D	-
4 DEYİM VE ATASÖZLERİNİN METNE KATKISINI BELİRLER.	A	A	+
5 METNİN HİKAYE UNSURLARINI BELİRLER.	C	C	+
6 METNİN ANA DÜŞÜNÇESİNİ BELİRLER	B	C	-
7 METNİN İÇERİĞİNİ YORUMLAR.	D	D	+
8 METNİN KONUSUNU BELİRLER.	B	B	+
9 METNİN ANA DÜŞÜNÇESİNİ BELİRLER.	C	A	-
10 KELİME LERİ ANLAMINA UYGUN KULLANIR.	A	B	-

Matematik	DC	ÖC	?
1 Tam sayılarla toplama ve çıkarma işlemlerini yapar, ilgili problemleri çözer.	C	C	+
2 Tam sayılarla toplama ve çıkarma işlemlerini yapar, ilgili problemleri çözer.	B	B	+
3 Tam sayılarla toplama ve çıkarma işlemlerini yapar, ilgili problemleri çözer.	D	C	-
4 Tam sayılarla çarpma ve bölme işlemlerini yapar.	D	C	-
5 Tam sayıların kendileri ile tekrarlı çarpımını üslü nicelik olarak ifade eder.	B	D	-
6 Tam sayıların kendileri ile tekrarlı çarpımını üslü nicelik olarak ifade eder.	A	A	+
7 Tam sayılarla işlemler yapmayı gerektiren problemleri çözer.	C	D	-
8 Tam sayılarla işlemler yapmayı gerektiren problemleri çözer.	A	A	+
9 Tam sayıların kendileri ile tekrarlı çarpımını üslü nicelik olarak ifade eder.	B	C	-
10 Tam sayıların kendileri ile tekrarlı çarpımını üslü nicelik olarak ifade eder.	B	B	+

Fen	DC	ÖC	?
1 Uzay teknolojilerini açıklar.	D	B	-
2 Hayvan ve bitki hücrelerini, temel kısımları ve görevleri açısından karşılaştırır.	B	B	+
3 Hücre organellerinin ayrıntılı yapıları verilmeden sadece isim ve görevleri.	A	A	+
4 Rasathane (gözlemevi) kurulum yerlerinin seçimine ve bu yerlerin taşıdığı.	D	D	+
5 Teleskobun yapısını ve ne işe yaradığını açıklar.	B	B	+
6 Galaksi örnekleri olarak Samanyolu ve Andromeda galaksilerine değinilir.	D	D	+
7 Bulutsu örnekleri verilir.	A	A	+
8 Teleskobun yapısını ve ne işe yaradığını açıklar.	D	D	+
9 Dünya'dan bakıldığı şekliyle görülen yıldız gruplarının, isimlendirmesi olur.	B	C	-
10 Türkiye'nin uzaya gönderdiği uydulara ve görevlerine değinilir.	A	A	+

Sosyal Bil.	DC	ÖC	?
1 İletişim araçlarından yararlanırken haklarını kullanır ve sorumluluklarını.	C	C	+
2 Bireysel ve toplumsal ilişkilerde olumlu iletişim yollarını kullanır.	A	A	+
3 Medyanın sosyal değişim ve etkileşimdeki rolünü tartışır.	D	D	+
4 Osmanlı Devleti'nin siyasi güç olarak ortaya çıkış sürecini ve bu süreci eder.	D	D	+
5 Osmanlı Devleti'nin siyasi güç olarak ortaya çıkış sürecini ve bu süreci eder.	B	A	-
6 Bireysel ve toplumsal ilişkilerde olumlu iletişim yollarını kullanır.	C	C	+
7 Bireysel ve toplumsal ilişkilerde olumlu iletişim yollarını kullanır.	B	B	+
8 Medyanın sosyal değişim ve etkileşimdeki rolünü tartışır.	A	A	+
9 Osmanlı Devleti'nin siyasi güç olarak ortaya çıkış sürecini ve bu süreci eder.	A	C	-
10 İletişimi etkileyen tutum ve davranışları analiz ederek kendi tutum ve davranışlarını.	A	A	+

Din K.ve A.B.	DC	ÖC	?
1 7.1.2. Melekleri özellikleri ve görevlerine göre sınıflandırır.	B	B	+
2 7.1.2. Melekleri özellikleri ve görevlerine göre sınıflandırır.	B	B	+
3 7.1.1. Varlıklar âlemini özelliklerine göre ayır eder.	A	A	+
4 7.1.1. Varlıklar âlemini özelliklerine göre ayır eder.	C	C	+
5 7.1.4. Ahiret hayatının aşamalarını açıklar.	A	A	+
6 7.1.3. Dünya hayatı ile ahiret hayatı arasındaki ilişkiyi yorumlar.	D	C	-
7 7.1.4. Ahiret hayatının aşamalarını açıklar.	D	D	+
8 7.1.2. Melekleri özellikleri ve görevlerine göre sınıflandırır.	C	C	+
9 7.1.2. Melekleri özellikleri ve görevlerine göre sınıflandırır.	A	A	+
10 7.1.2. Melekleri özellikleri ve görevlerine göre sınıflandırır.	D	D	+

İngilizce	DC	ÖC	?
1 Students will be able to understand a simple text about appearances and personalities.	D	D	+
2 Students will be able to understand a simple text about appearances.	B	C	-
3 Students will be able to understand a simple text about personalities.	A	C	-
4 Students will be able to report on personalities of other people.	C	D	-
5 Students will be able to understand short and simple texts on sports.	C	A	-
6 Students will be able to talk about other people's appearances and personalities.	A	B	-
7 Students will be able to talk about other people's appearances.	B	A	-
8 Students will be able to write simple pieces to compare people.	D	D	+
9 Students will be able to understand short and simple texts on sports.	A	A	+

345,943

7. SINIF 1.DENEME

ŞIRNAK / ŞIRNAK MERKEZ
Atatürk Ortaokulu484 - RAMAZAN CESUR
7A

90	48	17	25	47
Soru Sayısı	Doğru	Yanlış	Boş	Başarı %
ŞUBE	KURUM	İLÇE	İL	GENEL
Sıra: 1	Sıra: 3	Sıra: 17	Sıra: 24	Sıra: 1403
Katılım: 27	Katılım: 63	Katılım: 459	Katılım: 778	Katılım: 64943
Ortalama: 12,68	Ortalama: 16,27	Ortalama: 15,34	Ortalama: 13,48	Ortalama: 14,85

Türkçe	Matematik	Fen	Sosyal Bil.	Din K.ve A.B.	İngilizce
Soru Sayısı	Soru Sayısı	Soru Sayısı	Soru Sayısı	Soru Sayısı	Soru Sayısı
20	20	20	10	10	10
Doğru	Doğru	Doğru	Doğru	Doğru	Doğru
14	10	10	5	9	0
Yanlış	Yanlış	Yanlış	Yanlış	Yanlış	Yanlış
3	2	5	5	1	1
Boş	Boş	Boş	Boş	Boş	Boş
3	8	5	0	0	9
Net	Net	Net	Net	Net	Net
13,00	9,33	8,33	3,33	8,67	-0,33
B Cevap Anahtarı	B Cevap Anahtarı	B Cevap Anahtarı	B Cevap Anahtarı	B Cevap Anahtarı	B Cevap Anahtarı
12345678901234567890	12345678901234567890	12345678901234567890	12345678901234567890	12345678901234567890	12345678901234567890
DABCAACCCBDCADDCABBDB	BBBAACDBDBCADDABBACC	DDBDABABDAAACCBADDBB	DCBBAAACDA	CDACDDABAB	BACDBABACD
DABC ACdDBCAD bAB Dd	aB AC BCADcA A C	DDB c DbAA dBbDaBB	DbdaAcCdCA	aDACCDDABAB	d

Öğr.	%65
Sınıf	%13
Kurum	%18
İlçe	%20
İl	%17
Genel	%49

Öğr.	%47
Sınıf	%5
Kurum	%7
İlçe	%6
İl	%5
Genel	%7

Öğr.	%42
Sınıf	%19
Kurum	%19
İlçe	%17
İl	%15
Genel	%6

Öğr.	%33
Sınıf	%23
Kurum	%27
İlçe	%26
İl	%24
Genel	%10

Öğr.	%87
Sınıf	%26
Kurum	%39
İlçe	%34
İl	%30
Genel	%11

Öğr.	%-3
Sınıf	%6
Kurum	%13
İlçe	%10
İl	%10
Genel	%34

SORU ANALİZİ

Türkçe	DC	ÖC	?
1 METNİN İÇERİĞİNİ YORUMLAR.	D	D	+
2 METNİN YARDIMCI DÜŞÜNCELERİ BELİRLER.	A	A	+
3 METNİN KONUSUNU BELİRLER.	B	B	+
4 FİİLİN ANLAM ÖZELLİKLERİ ÜZERİNDE DURULUR.	C	C	+
5 FİİL ÇEKİM EKLERİ ÜZERİNDE DURULUR.	A	b	
6 KELİMLERİN ANLAMINA UYGUN KULLANIR.	A	A	+
7 METNİN ANA DÜŞÜNCESİNİ BELİRLER.	C	C	+
8 CÜMLERİN İÇERİĞİNİ YORUMLAR.	C	D	-
9 METNİN İÇERİĞİNİ YORUMLAR.	D	D	+
10 METNİN ANA DÜŞÜNCESİNİ BELİRLER	B	B	+

Matematik	DC	ÖC	?
1 Tam sayıların kendileri ile tekrarlı çarpımını üslü nicelik olarak ifade eder.	B	A	-
2 Tam sayılarla çarpma ve bölme işlemlerini yapar.	B	B	+
3 Tam sayıların kendileri ile tekrarlı çarpımını üslü nicelik olarak ifade eder.	B	b	
4 Tam sayıların kendileri ile tekrarlı çarpımını üslü nicelik olarak ifade eder.	A	b	
5 Tam sayılarla işlemler yapmayı gerektiren problemleri çözer.	A	A	+
6 Tam sayılarla işlemler yapmayı gerektiren problemleri çözer.	C	C	+
7 Tam sayılarla toplama ve çıkarma işlemlerini yapar, ilgili problemleri çözer.	D	b	
8 Tam sayıların kendileri ile tekrarlı çarpımını üslü nicelik olarak ifade eder.	B	b	
9 Tam sayılarla çarpma ve bölme işlemlerini yapar.	D	b	
10 Tam sayılarla toplama ve çıkarma işlemlerini yapar, ilgili problemleri çözer.	B	B	+

Fen	DC	ÖC	?
1 Rasathane (gözlemevi) kurulum yerlerinin seçimine ve bu yerlerin taşıdığı	D	D	+
2 Galaksi örnekleri olarak Samanyolu ve Andromeda galaksilerine değinilir.	D	D	+
3 Teleskobun yapısını ve ne işe yaradığını açıklar.	B	B	+
4 Uzay teknolojilerini açıklar.	D	b	
5 Hücre organellerinin ayrıntılı yapıları verilmeden sadece isim ve görevle	A	b	
6 Hayvan ve bitki hücrelerini, temel kısımları ve görevleri açısından karşıla	B	b	
7 Türkiye'nin uzaya gönderdiği uydulara ve görevlerine değinilir.	A	C	-
8 Dünya'dan bakıldığı şekliyle görülen yıldız gruplarının, isimlendirmesi olu	B	b	
9 Teleskobun yapısını ve ne işe yaradığını açıklar.	D	D	+
10 Bulutsu örnekleri verilir.	A	B	-

Sosyal Bil.	DC	ÖC	?
1 Osmanlı Devleti'nin siyasi güç olarak ortaya çıkış sürecini ve bu süreci e	D	D	+
2 Bireysel ve toplumsal ilişkilerde olumlu iletişim yollarını kullanır.	C	B	-
3 Osmanlı Devleti'nin siyasi güç olarak ortaya çıkış sürecini ve bu süreci e	B	D	-
4 Bireysel ve toplumsal ilişkilerde olumlu iletişim yollarını kullanır.	B	A	-
5 İletişimi etkileyen tutum ve davranışları analiz ederek kendi tutum ve d	A	A	+
6 Osmanlı Devleti'nin siyasi güç olarak ortaya çıkış sürecini ve bu süreci e	A	C	-
7 Medyanın sosyal değişim ve etkileşimdeki rolünü tartışır.	A	D	-
8 İletişim araçlarından yararlanırken haklarını kullanır ve sorumluluklarını	C	C	+
9 Medyanın sosyal değişim ve etkileşimdeki rolünü tartışır.	D	D	+
10 Bireysel ve toplumsal ilişkilerde olumlu iletişim yollarını kullanır.	A	A	+

Din K.ve A.B.	DC	ÖC	?
1 7.1.2. Melekleri özellikleri ve görevlerine göre sınıflandırır	C	A	-
2 7.1.2. Melekleri özellikleri ve görevlerine göre sınıflandırır	D	D	+
3 7.1.2. Melekleri özellikleri ve görevlerine göre sınıflandırır	A	A	+
4 7.1.1. Varlıklar âlemini özelliklerine göre ayır eder.	C	C	+
5 7.1.4. Ahiret hayatının aşamalarını açıklar.	D	D	+
6 7.1.3. Dünya hayatı ile ahiret hayatı arasındaki ilişkiyi yorumlar.	D	D	+
7 7.1.4. Ahiret hayatının aşamalarını açıklar.	A	A	+
8 7.1.2. Melekleri özellikleri ve görevlerine göre sınıflandırır	B	B	+
9 7.1.1. Varlıklar âlemini özelliklerine göre ayır eder.	A	A	+
10 7.1.2. Melekleri özellikleri ve görevlerine göre sınıflandırır	B	B	+

İngilizce	DC	ÖC	?
1 Students will be able to talk about routines/daily activities	B	b	
2 Students will be able to understand short and simple texts on sports.	A	b	
3 Students will be able to understand short and simple texts on sports.	C	b	
4 Students will be able to write simple pieces to compare people.	D	b	
5 Students will be able to talk about other people's appearances.	B	b	
6 Students will be able to talk about other people's appearances and pers	A	b	
7 Students will be able to understand a simple text about appearances.	B	D	-
8 Students will be able to understand a simple text about personalities.	A	b	
9 Students will be able to report on personalities of other people.	C	b	

171,433

7. SINIF 1.DENEME

ŞIRNAK / ŞIRNAK MERKEZ
Atatürk Ortaokulu364 - RANA UÇAR
7A

90	24	48	18	9
Soru Sayısı	Doğru	Yanlış	Boş	Başarı %
ŞUBE	KURUM	İLÇE	İL	GENEL
Sıra: 10	Sıra: 29	Sıra: 203	Sıra: 291	Sıra: 23323
Katılım: 27	Katılım: 63	Katılım: 459	Katılım: 778	Katılım: 64943
Ortalama: 12,68	Ortalama: 16,27	Ortalama: 15,34	Ortalama: 13,48	Ortalama: 14,85

Türkçe	Matematik	Fen	Sosyal Bil.	Din K.ve A.B.	İngilizce
Soru Sayısı	Soru Sayısı	Soru Sayısı	Soru Sayısı	Soru Sayısı	Soru Sayısı
20	20	20	10	10	10
Doğru	Doğru	Doğru	Doğru	Doğru	Doğru
5	8	6	0	3	2
Yanlış	Yanlış	Yanlış	Yanlış	Yanlış	Yanlış
9	8	10	9	4	8
Boş	Boş	Boş	Boş	Boş	Boş
6	4	4	1	3	0
Net	Net	Net	Net	Net	Net
2,00	5,33	2,67	-3,00	1,67	-0,67

B Cevap Anahtarı

12345678901234567890
DABCAACCCBDCADDCABBDB
BCbbd baCd cc dBc

B Cevap Anahtarı

12345678901234567890
BBBAACDBDBCADDABBACC
Ba AACacDabdCa bc

B Cevap Anahtarı

12345678901234567890
DDBDABABDAAACCBADDBB
D B AdAc dbbCd cbaBd

B Cevap Anahtarı

12345678901234567890
DCBBAAACDA
bcdbddaac

B Cevap Anahtarı

12345678901234567890
CDACDDABAB
cbcDA Ac

B Cevap Anahtarı

12345678901234567890
BACDBABACD
abCDaddbdc

Öğr.	%10
Sınıf	%13
Kurum	%18
İlçe	%20
İl	%17
Genel	%49

Öğr.	%27
Sınıf	%5
Kurum	%7
İlçe	%6
İl	%5
Genel	%7

Öğr.	%13
Sınıf	%19
Kurum	%19
İlçe	%17
İl	%15
Genel	%6

Öğr.	%30
Sınıf	%23
Kurum	%27
İlçe	%26
İl	%24
Genel	%10

Öğr.	%17
Sınıf	%26
Kurum	%39
İlçe	%34
İl	%30
Genel	%11

Öğr.	%7
Sınıf	%6
Kurum	%13
İlçe	%10
İl	%10
Genel	%34

SORU ANALİZİ

Türkçe	DC	ÖC	?
1 METNİN İÇERİĞİNİ YORUMLAR.	D	b	
2 METNİN YARDIMCI DÜŞÜNCELERİ BELİRLER.	A	b	
3 METNİN KONUSUNU BELİRLER.	B	B	+
4 FİİLİN ANLAM ÖZELLİKLERİ ÜZERİNDE DURULUR.	C	C	+
5 FİİL ÇEKİM EKLERİ ÜZERİNDE DURULUR.	A	B	-
6 KELİMLERİN ANLAMINA UYGUN KULLANIR.	A	B	-
7 METNİN ANA DÜŞÜNÇESİNİ BELİRLER.	C	D	-
8 CÜMLENİN İÇERİĞİNİ YORUMLAR.	C	b	
9 METNİN İÇERİĞİNİ YORUMLAR.	D	B	-
10 METNİN ANA DÜŞÜNÇESİNİ BELİRLER	B	A	-

Matematik	DC	ÖC	?
1 Tam sayıların kendileri ile tekrarlı çarpımını üslü nicelik olarak ifade eder.	B	B	+
2 Tam sayılarla çarpma ve bölme işlemlerini yapar.	B	A	-
3 Tam sayıların kendileri ile tekrarlı çarpımını üslü nicelik olarak ifade eder.	B	b	
4 Tam sayıların kendileri ile tekrarlı çarpımını üslü nicelik olarak ifade eder.	A	A	+
5 Tam sayılarla işlemler yapmayı gerektiren problemleri çözer.	A	A	+
6 Tam sayılarla işlemler yapmayı gerektiren problemleri çözer.	C	C	+
7 Tam sayılarla toplama ve çıkarma işlemlerini yapar, ilgili problemleri çözer.	D	A	-
8 Tam sayıların kendileri ile tekrarlı çarpımını üslü nicelik olarak ifade eder.	B	C	-
9 Tam sayılarla çarpma ve bölme işlemlerini yapar.	D	D	+
10 Tam sayılarla toplama ve çıkarma işlemlerini yapar, ilgili problemleri çözer.	B	A	-

Fen	DC	ÖC	?
1 Rasathane (gözlemevi) kurulum yerlerinin seçimine ve bu yerlerin taşıdığı	D	D	+
2 Galaksi örnekleri olarak Samanyolu ve Andromeda galaksilerine değinilir.	D	b	
3 Teleskobun yapısını ve ne işe yaradığını açıklar.	B	B	+
4 Uzay teknolojilerini açıklar.	D	b	
5 Hücre organellerinin ayrıntılı yapıları verilmeden sadece isim ve görevle	A	A	+
6 Hayvan ve bitki hücrelerini, temel kısımları ve görevleri açısından karşıla	B	D	-
7 Türkiye'nin uzaya gönderdiği uydulara ve görevlerine değinilir.	A	A	+
8 Dünya'dan bakıldığı şekliyle görülen yıldız gruplarının, isimlendirmesi olu	B	C	-
9 Teleskobun yapısını ve ne işe yaradığını açıklar.	D	b	
10 Bulutsu örnekleri verilir.	A	D	-

Sosyal Bil.	DC	ÖC	?
1 Osmanlı Devleti'nin siyasi güç olarak ortaya çıkış sürecini ve bu süreci e	D	b	
2 Bireysel ve toplumsal ilişkilerde olumlu iletişim yollarını kullanır.	C	B	-
3 Osmanlı Devleti'nin siyasi güç olarak ortaya çıkış sürecini ve bu süreci e	B	C	-
4 Bireysel ve toplumsal ilişkilerde olumlu iletişim yollarını kullanır.	B	D	-
5 İletişimi etkileyen tutum ve davranışları analiz ederek kendi tutum ve d	A	B	-
6 Osmanlı Devleti'nin siyasi güç olarak ortaya çıkış sürecini ve bu süreci e	A	D	-
7 Medyanın sosyal değişim ve etkileşimdeki rolünü tartışır.	A	D	-
8 İletişim araçlarından yararlanırken haklarını kullanır ve sorumlulukları	C	A	-
9 Medyanın sosyal değişim ve etkileşimdeki rolünü tartışır.	D	A	-
10 Bireysel ve toplumsal ilişkilerde olumlu iletişim yollarını kullanır.	A	C	-

Din K.ve A.B.	DC	ÖC	?
1 7.1.2. Melekleri özellikleri ve görevlerine göre sınıflandırır	C	b	
2 7.1.2. Melekleri özellikleri ve görevlerine göre sınıflandırır	D	b	
3 7.1.2. Melekleri özellikleri ve görevlerine göre sınıflandırır	A	C	-
4 7.1.1. Varlıklar âlemini özelliklerine göre ayır eder.	C	B	-
5 7.1.4. Ahiret hayatının aşamalarını açıklar.	D	C	-
6 7.1.3. Dünya hayatı ile ahiret hayatı arasındaki ilişkiyi yorumlar.	D	D	+
7 7.1.4. Ahiret hayatının aşamalarını açıklar.	A	A	+
8 7.1.2. Melekleri özellikleri ve görevlerine göre sınıflandırır	B	b	
9 7.1.1. Varlıklar âlemini özelliklerine göre ayır eder.	A	A	+
10 7.1.2. Melekleri özellikleri ve görevlerine göre sınıflandırır	B	C	-

İngilizce	DC	ÖC	?
1 Students will be able to talk about routines/daily activities	B	A	-
2 Students will be able to understand short and simple texts on sports.	A	B	-
3 Students will be able to understand short and simple texts on sports.	C	C	+
4 Students will be able to write simple pieces to compare people.	D	D	+
5 Students will be able to talk about other people's appearances.	B	A	-
6 Students will be able to talk about other people's appearances and pers	A	D	-
7 Students will be able to understand a simple text about appearances.	B	D	-
8 Students will be able to understand a simple text about personalities.	A	B	-
9 Students will be able to report on personalities of other people.	C	D	-

148,964

7. SINIF 1.DENEME

ŞIRNAK / ŞIRNAK MERKEZ
Atatürk Ortaokulu365 - RAVZ* UR
7A

90	28	55	7	11
Soru Sayısı	Doğru	Yanlış	Boş	Başarı %
ŞUBE	KURUM	İLÇE	İL	GENEL
Sıra: 14	Sıra: 36	Sıra: 256	Sıra: 377	Sıra: 45103
Katılım: 27	Katılım: 63	Katılım: 459	Katılım: 778	Katılım: 64943
Ortalama: 12,68	Ortalama: 16,27	Ortalama: 15,34	Ortalama: 13,48	Ortalama: 14,85

Türkçe
Soru Sayısı
20
Doğru
9
Yanlış
10
Boş
1
Net
5,67

Matematik
Soru Sayısı
20
Doğru
3
Yanlış
17
Boş
0
Net
-2,67

Fen
Soru Sayısı
20
Doğru
7
Yanlış
8
Boş
5
Net
4,33

Sosyal Bil.
Soru Sayısı
10
Doğru
5
Yanlış
5
Boş
0
Net
3,33

Din K.ve A.B.
Soru Sayısı
10
Doğru
3
Yanlış
6
Boş
1
Net
1,00

İngilizce
Soru Sayısı
10
Doğru
1
Yanlış
9
Boş
0
Net
-2,00

A Cevap Anahtarı
12345678901234567890
BDCACBDBCAACDACDBBADD
caCACBcBddAd dCbBaAc

A Cevap Anahtarı
12345678901234567890
CBDDBACABBBACCADDABB
dcaadcCdadacabcaDcBc

A Cevap Anahtarı
12345678901234567890
DBADBDBABCCAAABBADD
oddDBDac bddcADD

A Cevap Anahtarı
12345678901234567890
CADDBCBAAA
CbDDDbccAb

A Cevap Anahtarı
12345678901234567890
BBACADDCAD
Bddadcc AD

A Cevap Anahtarı
12345678901234567890
DBACCABDAB
cddbCdaaba

Öğr.	%28
Sınıf	%13
Kurum	%18
İlçe	%20
İl	%17
Genel	%49

Öğr.	%13
Sınıf	%5
Kurum	%7
İlçe	%6
İl	%5
Genel	%7

Öğr.	%22
Sınıf	%19
Kurum	%19
İlçe	%17
İl	%15
Genel	%6

Öğr.	%33
Sınıf	%23
Kurum	%27
İlçe	%26
İl	%24
Genel	%10

Öğr.	%10
Sınıf	%26
Kurum	%39
İlçe	%34
İl	%30
Genel	%11

Öğr.	%20
Sınıf	%6
Kurum	%13
İlçe	%10
İl	%10
Genel	%34

SORU ANALİZİ

Türkçe	DC	ÖC	?
1 METİNDEKİ SÖZ SANATLARINI TESPİT EDER.	B	C	-
2 BAĞLAM DAN YARALANARAK BİLMEDİĞİ KELİME VE KELİME GRUPLARININ	D	A	-
3 CÜMLENİN İÇERİĞİNİ YORUMLAR.	C	C	+
4 DEYİM VE ATASÖZLERİNİN METNE KATKISINI BELİRLER.	A	A	+
5 METNİN HİKAYE UNSURLARINI BELİRLER.	C	C	+
6 METNİN ANA DÜŞÜNÇESİNİ BELİRLER	B	B	+
7 METNİN İÇERİĞİNİ YORUMLAR.	D	C	-
8 METNİN KONUSUNU BELİRLER.	B	B	+
9 METNİN ANA DÜŞÜNÇESİNİ BELİRLER.	C	D	-
10 KELİME LERİNİ ANLAMINA UYGUN KULLANIR.	A	D	-

Matematik	DC	ÖC	?
1 Tam sayılarla toplama ve çıkarma işlemlerini yapar, ilgili problemleri çözer.	C	D	-
2 Tam sayılarla toplama ve çıkarma işlemlerini yapar, ilgili problemleri çözer.	B	C	-
3 Tam sayılarla toplama ve çıkarma işlemlerini yapar, ilgili problemleri çözer.	D	A	-
4 Tam sayılarla çarpma ve bölme işlemlerini yapar.	D	A	-
5 Tam sayıların kendileri ile tekrarlı çarpımını üslü nicelik olarak ifade eder.	B	D	-
6 Tam sayıların kendileri ile tekrarlı çarpımını üslü nicelik olarak ifade eder.	A	C	-
7 Tam sayılarla işlemler yapmayı gerektiren problemleri çözer.	C	C	+
8 Tam sayılarla işlemler yapmayı gerektiren problemleri çözer.	A	D	-
9 Tam sayıların kendileri ile tekrarlı çarpımını üslü nicelik olarak ifade eder.	B	A	-
10 Tam sayıların kendileri ile tekrarlı çarpımını üslü nicelik olarak ifade eder.	B	D	-

Fen	DC	ÖC	?
1 Uzay teknolojilerini açıklar.	D	C	-
2 Hayvan ve bitki hücrelerini, temel kısımları ve görevleri açısından karşılaştırır.	B	D	-
3 Hücre organellerinin ayrıntılı yapıları verilmenden sadece isim ve görevleri açıklar.	A	D	-
4 Rasathane (gözlemevi) kurulum yerlerinin seçimine ve bu yerlerin taşıdığı görevleri açıklar.	D	D	+
5 Teleskobun yapısını ve ne işe yaradığını açıklar.	B	B	+
6 Galaksi örnekleri olarak Samanyolu ve Andromeda galaksilerine değinilir.	D	D	+
7 Bulutsu örnekleri verilir.	A	A	+
8 Teleskobun yapısını ve ne işe yaradığını açıklar.	D	C	-
9 Dünya'dan bakıldığında şekliyle görülen yıldız gruplarının, isimlendirmesi yapılır.	B	b	
10 Türkiye'nin uzaya gönderdiği uydulara ve görevlerine değinilir.	A	b	

Sosyal Bil.	DC	ÖC	?
1 İletişim araçlarından yararlanırken haklarını kullanır ve sorumluluklarını bilir.	C	C	+
2 Bireysel ve toplumsal ilişkilerde olumlu iletişim yollarını kullanır.	A	B	-
3 Medyanın sosyal değişim ve etkileşimdeki rolünü tartışır.	D	D	+
4 Osmanlı Devleti'nin siyasi güç olarak ortaya çıkış sürecini ve bu süreci etkileyen faktörleri açıklar.	D	D	+
5 Osmanlı Devleti'nin siyasi güç olarak ortaya çıkış sürecini ve bu süreci etkileyen faktörleri açıklar.	B	B	+
6 Bireysel ve toplumsal ilişkilerde olumlu iletişim yollarını kullanır.	C	D	-
7 Bireysel ve toplumsal ilişkilerde olumlu iletişim yollarını kullanır.	B	C	-
8 Medyanın sosyal değişim ve etkileşimdeki rolünü tartışır.	A	C	-
9 Osmanlı Devleti'nin siyasi güç olarak ortaya çıkış sürecini ve bu süreci etkileyen faktörleri açıklar.	A	A	+
10 İletişimi etkileyen tutum ve davranışları analiz ederek kendi tutum ve davranışlarını geliştirir.	A	B	-

Din K.ve A.B.	DC	ÖC	?
1 7.1.2. Melekleri özellikleri ve görevlerine göre sınıflandırır.	B	B	+
2 7.1.2. Melekleri özellikleri ve görevlerine göre sınıflandırır.	B	D	-
3 7.1.1. Varlıklar âlemini özelliklerine göre ayırt eder.	A	D	-
4 7.1.1. Varlıklar âlemini özelliklerine göre ayırt eder.	C	A	-
5 7.1.4. Ahiret hayatının aşamalarını açıklar.	A	D	-
6 7.1.3. Dünya hayatı ile ahiret hayatı arasındaki ilişkiyi yorumlar.	D	C	-
7 7.1.4. Ahiret hayatının aşamalarını açıklar.	D	C	-
8 7.1.2. Melekleri özellikleri ve görevlerine göre sınıflandırır.	C	b	
9 7.1.2. Melekleri özellikleri ve görevlerine göre sınıflandırır.	A	A	+
10 7.1.2. Melekleri özellikleri ve görevlerine göre sınıflandırır.	D	D	+

İngilizce	DC	ÖC	?
1 Students will be able to understand a simple text about appearances and personalities.	D	C	-
2 Students will be able to understand a simple text about appearances.	B	D	-
3 Students will be able to understand a simple text about personalities.	A	D	-
4 Students will be able to report on personalities of other people.	C	B	-
5 Students will be able to understand short and simple texts on sports.	C	C	+
6 Students will be able to talk about other people's appearances and personalities.	A	D	-
7 Students will be able to talk about other people's appearances.	B	A	-
8 Students will be able to write simple pieces to compare people.	D	A	-
9 Students will be able to understand short and simple texts on sports.	A	B	-

154,498

7. SINIF 1.DENEME

ŞIRNAK / ŞIRNAK MERKEZ
Atatürk Ortaokulu370 - ROZERİN BAŞAK
7A

90	22	28	40	14
Soru Sayısı	Doğru	Yanlış	Boş	Başarı %
Sıra: 12	Sıra: 34	Sıra: 239	Sıra: 349	Sıra: 37886
Katılım: 27	Katılım: 63	Katılım: 459	Katılım: 778	Katılım: 64943
Ortalama: 12,68	Ortalama: 16,27	Ortalama: 15,34	Ortalama: 13,48	Ortalama: 14,85

Türkçe	Matematik	Fen	Sosyal Bil.	Din K.ve A.B.
Soru Sayısı	Soru Sayısı	Soru Sayısı	Soru Sayısı	Soru Sayısı
20	20	20	10	10
Doğru	Doğru	Doğru	Doğru	Doğru
2	2	8	4	6
Yanlış	Yanlış	Yanlış	Yanlış	Yanlış
13	2	7	4	2
Boş	Boş	Boş	Boş	Boş
5	16	5	2	2
Net	Net	Net	Net	Net
-2,33	1,33	5,67	2,67	5,33

B Cevap Anahtarı

12345678901234567890
DABCAACCCBACDDCABBDB
c cCdbaacC aadd a

B Cevap Anahtarı

12345678901234567890
BBBAACDBDBCADDABBACC
cd AC

B Cevap Anahtarı

12345678901234567890
DDBDABABDAAACCBADDBB
DDBcb Bbc Ab Bbd Ba

B Cevap Anahtarı

12345678901234567890
DCBBAAACDA
cbddA CDA

B Cevap Anahtarı

12345678901234567890
CDACDDABAB
CDACaD c B

Öğr.	%-12
Sınıf	%13
Kurum	%18
İlçe	%20
İl	%17
Genel	%49

Öğr.	%7
Sınıf	%5
Kurum	%7
İlçe	%6
İl	%5
Genel	%7

Öğr.	%28
Sınıf	%19
Kurum	%19
İlçe	%17
İl	%15
Genel	%6

Öğr.	%27
Sınıf	%23
Kurum	%27
İlçe	%26
İl	%24
Genel	%10

Öğr.	%53
Sınıf	%26
Kurum	%39
İlçe	%34
İl	%30
Genel	%11

SORU ANALİZİ

Türkçe	DC	ÖC	?
1 METNİN İÇERİĞİNİ YORUMLAR.	D	C	-
2 METNİN YARDIMCI DÜŞÜNCELERİ BELİRLER.	A	b	-
3 METNİN KONUSUNU BELİRLER.	B	C	-
4 FİİLİN ANLAM ÖZELLİKLERİ ÜZERİNDE DURULUR.	C	C	+
5 FİİL ÇEKİM EKLERİ ÜZERİNDE DURULUR.	A	D	-
6 KELİMELERİN ANLAMINA UYGUN KULLANIR.	A	B	-
7 METNİN ANA DÜŞÜNCESİNİ BELİRLER.	C	A	-
8 CÜMLERİN İÇERİĞİNİ YORUMLAR.	C	A	-
9 METNİN İÇERİĞİNİ YORUMLAR.	D	C	-
10 METNİN ANA DÜŞÜNCESİNİ BELİRLER	B	A	-

Matematik	DC	ÖC	?
1 Tam sayıların kendileri ile tekrarlı çarpımını üslü nicelik olarak ifade eder.	B	C	-
2 Tam sayılarla çarpma ve bölme işlemlerini yapar.	B	D	-
3 Tam sayıların kendileri ile tekrarlı çarpımını üslü nicelik olarak ifade eder.	B	b	-
4 Tam sayıların kendileri ile tekrarlı çarpımını üslü nicelik olarak ifade eder.	A	b	-
5 Tam sayılarla işlemler yapmayı gerektiren problemleri çözer.	A	A	+
6 Tam sayılarla işlemler yapmayı gerektiren problemleri çözer.	C	C	+
7 Tam sayılarla toplama ve çıkarma işlemlerini yapar, ilgili problemleri çözer.	D	b	-
8 Tam sayıların kendileri ile tekrarlı çarpımını üslü nicelik olarak ifade eder.	B	b	-
9 Tam sayılarla çarpma ve bölme işlemlerini yapar.	D	b	-
10 Tam sayılarla toplama ve çıkarma işlemlerini yapar, ilgili problemleri çözer.	B	b	-

Fen	DC	ÖC	?
1 Rasathane (gözlemevi) kurulum yerlerinin seçimine ve bu yerlerin taşıdığı	D	D	+
2 Galaksi örnekleri olarak Samanyolu ve Andromeda galaksilerine değinilir.	D	D	+
3 Teleskobun yapısını ve ne işe yaradığını açıklar.	B	B	+
4 Uzun teknolojilerini açıklar.	D	C	-
5 Hücre organellerinin ayrıntılı yapıları verilmeden sadece isim ve görevleri	A	B	-
6 Hayvan ve bitki hücrelerini, temel kısımları ve görevleri açısından karşılaştırır.	B	b	-
7 Türkiye'nin uzaya gönderdiği uydulara ve görevlerine değinilir.	A	b	-
8 Dünya'dan bakıldığı şekliyle görülen yıldız gruplarının, isimlendirmesi yapılır.	B	B	+
9 Teleskobun yapısını ve ne işe yaradığını açıklar.	D	B	-
10 Bulutsu örnekleri verilir.	A	C	-

Sosyal Bil.	DC	ÖC	?
1 Osmanlı Devleti'nin siyasi güç olarak ortaya çıkış sürecini ve bu süreci etkileyen	D	C	-
2 Bireysel ve toplumsal ilişkilerde olumlu iletişim yollarını kullanır.	C	B	-
3 Osmanlı Devleti'nin siyasi güç olarak ortaya çıkış sürecini ve bu süreci etkileyen	B	D	-
4 Bireysel ve toplumsal ilişkilerde olumlu iletişim yollarını kullanır.	B	D	-
5 İletişimi etkileyen tutum ve davranışları analiz ederek kendi tutum ve davranışlarını	A	A	+
6 Osmanlı Devleti'nin siyasi güç olarak ortaya çıkış sürecini ve bu süreci etkileyen	A	b	-
7 Medyanın sosyal değişim ve etkileşimdeki rolünü tartışır.	A	b	-
8 İletişim araçlarından yararlanırken haklarını kullanır ve sorumluluklarını	C	C	+
9 Medyanın sosyal değişim ve etkileşimdeki rolünü tartışır.	D	D	+
10 Bireysel ve toplumsal ilişkilerde olumlu iletişim yollarını kullanır.	A	A	+

Din K.ve A.B.	DC	ÖC	?
1 7.1.2. Melekleri özellikleri ve görevlerine göre sınıflandırır.	C	C	+
2 7.1.2. Melekleri özellikleri ve görevlerine göre sınıflandırır.	D	D	+
3 7.1.2. Melekleri özellikleri ve görevlerine göre sınıflandırır.	A	A	+
4 7.1.1. Varlıklar âlemini özelliklerine göre ayırt eder.	C	C	+
5 7.1.4. Ahiret hayatının aşamalarını açıklar.	D	A	-
6 7.1.3. Dünya hayatı ile ahiret hayatı arasındaki ilişkiyi yorumlar.	D	D	+
7 7.1.4. Ahiret hayatının aşamalarını açıklar.	A	b	-
8 7.1.2. Melekleri özellikleri ve görevlerine göre sınıflandırır.	B	C	-
9 7.1.1. Varlıklar âlemini özelliklerine göre ayırt eder.	A	b	-
10 7.1.2. Melekleri özellikleri ve görevlerine göre sınıflandırır.	B	B	+

57,022

7. SINIF 1.DENEME

ŞIRNAK / ŞIRNAK MERKEZ
Atatürk Ortaokulu271 - SENE M Ü STÜN
7A

90	13	60	17	-8
Soru Sayısı	Doğru	Yanlış	Boş	Başarı %
ŞUBE	KURUM	İLÇE	İL	GENEL
Sıra: 26	Sıra: 61	Sıra: 444	Sıra: 753	Sıra: 64868
Katılım: 27	Katılım: 63	Katılım: 459	Katılım: 778	Katılım: 64943
Ortalama: 12,68	Ortalama: 16,27	Ortalama: 15,34	Ortalama: 13,48	Ortalama: 14,85

Türkçe	Matematik	Fen	Sosyal Bil.	Din K.ve A.B.	İngilizce
Soru Sayısı	Soru Sayısı	Soru Sayısı	Soru Sayısı	Soru Sayısı	Soru Sayısı
20	20	20	10	10	10
Doğru	Doğru	Doğru	Doğru	Doğru	Doğru
4	3	1	0	2	3
Yanlış	Yanlış	Yanlış	Yanlış	Yanlış	Yanlış
12	13	15	8	7	5
Boş	Boş	Boş	Boş	Boş	Boş
4	4	4	2	1	2
Net	Net	Net	Net	Net	Net
0,00	-1,33	-4,00	-2,67	-0,33	1,33
B Cevap Anahtarı	B Cevap Anahtarı	B Cevap Anahtarı	B Cevap Anahtarı	B Cevap Anahtarı	B Cevap Anahtarı
12345678901234567890	12345678901234567890	12345678901234567890	12345678901234567890	12345678901234567890	12345678901234567890
DABCAACCCBDCADDCABBDB	BBBAACDBDBCADDABBACC	DDBDABABDAAACCBADDBB	DCBBAAACDA	CDACDDABAB	BACDBABACD
aDb Acdb aCbDa bcd a	Baddbdcac d Db cAd	Dadbc bdadc ab ca cd	bad c dabc	badbbd*B a	B CDab cba

Öğr.	%0
Sınıf	%13
Kurum	%18
İlçe	%20
İl	%17
Genel	%49

Öğr.	%-7
Sınıf	%5
Kurum	%7
İlçe	%6
İl	%5
Genel	%7

Öğr.	%-20
Sınıf	%19
Kurum	%19
İlçe	%17
İl	%15
Genel	%6

Öğr.	%-27
Sınıf	%23
Kurum	%27
İlçe	%26
İl	%24
Genel	%10

Öğr.	%-3
Sınıf	%26
Kurum	%39
İlçe	%34
İl	%30
Genel	%11

Öğr.	%13
Sınıf	%6
Kurum	%13
İlçe	%10
İl	%10
Genel	%34

SORU ANALİZİ

Türkçe	DC	ÖC	?
1 METNİN İÇERİĞİNİ YORUMLAR.	D	A	-
2 METNİN YARDIMCI DÜŞÜNCELERİ BELİRLER.	A	D	-
3 METNİN KONUSUNU BELİRLER.	B	B	+
4 FİİLİN ANLAM ÖZELLİKLERİ ÜZERİNDE DURULUR.	C	b	
5 FİİL ÇEKİM EKLERİ ÜZERİNDE DURULUR.	A	A	+
6 KELİMLERİN ANLAMINA UYGUN KULLANIR.	A	C	-
7 METNİN ANA DÜŞÜNCESİNİ BELİRLER.	C	D	-
8 CÜMLERİN İÇERİĞİNİ YORUMLAR.	C	B	-
9 METNİN İÇERİĞİNİ YORUMLAR.	D	b	
10 METNİN ANA DÜŞÜNCESİNİ BELİRLER	B	A	-

Matematik	DC	ÖC	?
1 Tam sayıların kendileri ile tekrarlı çarpımını üslü nicelik olarak ifade eder.	B	B	+
2 Tam sayılarla çarpma ve bölme işlemlerini yapar.	B	A	-
3 Tam sayıların kendileri ile tekrarlı çarpımını üslü nicelik olarak ifade eder.	B	D	-
4 Tam sayıların kendileri ile tekrarlı çarpımını üslü nicelik olarak ifade eder.	A	D	-
5 Tam sayılarla işlemler yapmayı gerektiren problemleri çözer.	A	B	-
6 Tam sayılarla işlemler yapmayı gerektiren problemleri çözer.	C	D	-
7 Tam sayılarla toplama ve çıkarma işlemlerini yapar, ilgili problemleri çözer.	D	C	-
8 Tam sayıların kendileri ile tekrarlı çarpımını üslü nicelik olarak ifade eder.	B	C	-
9 Tam sayılarla çarpma ve bölme işlemlerini yapar.	D	A	-
10 Tam sayılarla toplama ve çıkarma işlemlerini yapar, ilgili problemleri çözer.	B	C	-

Fen	DC	ÖC	?
1 Rasathane (gözlemevi) kurulum yerlerinin seçimine ve bu yerlerin taşıdığı	D	D	+
2 Galaksi örnekleri olarak Samanyolu ve Andromeda galaksilerine değinilir.	D	A	-
3 Teleskobun yapısını ve ne işe yaradığını açıklar.	B	D	-
4 Uzay teknolojilerini açıklar.	D	B	-
5 Hücre organellerinin ayrıntılı yapıları verilmeden sadece isim ve görevle	A	C	-
6 Hayvan ve bitki hücrelerini, temel kısımları ve görevleri açısından karşıla	B	b	
7 Türkiye'nin uzaya gönderdiği uydulara ve görevlerine değinilir.	A	B	-
8 Dünya'dan bakıldığı şekliyle görülen yıldız gruplarının, isimlendirmesi olu	B	D	-
9 Teleskobun yapısını ve ne işe yaradığını açıklar.	D	A	-
10 Bulutsu örnekleri verilir.	A	D	-

Sosyal Bil.	DC	ÖC	?
1 Osmanlı Devleti'nin siyasi güç olarak ortaya çıkış sürecini ve bu süreci e	D	B	-
2 Bireysel ve toplumsal ilişkilerde olumlu iletişim yollarını kullanır.	C	A	-
3 Osmanlı Devleti'nin siyasi güç olarak ortaya çıkış sürecini ve bu süreci e	B	D	-
4 Bireysel ve toplumsal ilişkilerde olumlu iletişim yollarını kullanır.	B	b	
5 İletişimi etkileyen tutum ve davranışları analiz ederek kendi tutum ve dı	A	C	-
6 Osmanlı Devleti'nin siyasi güç olarak ortaya çıkış sürecini ve bu süreci e	A	b	
7 Medyanın sosyal değişim ve etkileşimdeki rolünü tartışır.	A	D	-
8 İletişim araçlarından yararlanırken haklarını kullanır ve sorumluluklarını	C	A	-
9 Medyanın sosyal değişim ve etkileşimdeki rolünü tartışır.	D	B	-
10 Bireysel ve toplumsal ilişkilerde olumlu iletişim yollarını kullanır.	A	C	-

Din K.ve A.B.	DC	ÖC	?
1 7.1.2. Melekleri özellikleri ve görevlerine göre sınıflandırır	C	B	-
2 7.1.2. Melekleri özellikleri ve görevlerine göre sınıflandırır	D	A	-
3 7.1.2. Melekleri özellikleri ve görevlerine göre sınıflandırır	A	D	-
4 7.1.1. Varlıklar âlemini özelliklerine göre ayır eder.	C	B	-
5 7.1.4. Ahiret hayatının aşamalarını açıklar.	D	B	-
6 7.1.3. Dünya hayatı ile ahiret hayatı arasındaki ilişkiyi yorumlar.	D	D	+
7 7.1.4. Ahiret hayatının aşamalarını açıklar.	A	*	-
8 7.1.2. Melekleri özellikleri ve görevlerine göre sınıflandırır	B	B	+
9 7.1.1. Varlıklar âlemini özelliklerine göre ayır eder.	A	b	
10 7.1.2. Melekleri özellikleri ve görevlerine göre sınıflandırır	B	A	-

İngilizce	DC	ÖC	?
1 Students will be able to talk about routines/daily activities	B	B	+
2 Students will be able to understand short and simple texts on sports.	A	b	
3 Students will be able to understand short and simple texts on sports.	C	C	+
4 Students will be able to write simple pieces to compare people.	D	D	+
5 Students will be able to talk about other people's appearances.	B	A	-
6 Students will be able to talk about other people's appearances and pers	A	B	-
7 Students will be able to understand a simple text about appearances.	B	b	
8 Students will be able to understand a simple text about personalities.	A	C	-
9 Students will be able to report on personalities of other people.	C	B	-

152,538

7. SINIF 1.DENEME

ŞIRNAK / ŞIRNAK MERKEZ
Atatürk Ortaokulu379 - ŞEVİN İZER
7A

90	31	59	0	13
Soru Sayısı	Doğru	Yanlış	Boş	Başarı %
ŞUBE	KURUM	İLÇE	İL	GENEL
Sıra: 13	Sıra: 35	Sıra: 243	Sıra: 354	Sıra: 41074
Katılım: 27	Katılım: 63	Katılım: 459	Katılım: 778	Katılım: 64943
Ortalama: 12,68	Ortalama: 16,27	Ortalama: 15,34	Ortalama: 13,48	Ortalama: 14,85

Türkçe
Soru Sayısı
20
Doğru
7
Yanlış
13
Boş
0
Net
2,67

Matematik
Soru Sayısı
20
Doğru
7
Yanlış
13
Boş
0
Net
2,67

Fen
Soru Sayısı
20
Doğru
5
Yanlış
15
Boş
0
Net
0,00

Sosyal Bil.
Soru Sayısı
10
Doğru
6
Yanlış
4
Boş
0
Net
4,67

Din K.ve A.B.
Soru Sayısı
10
Doğru
4
Yanlış
6
Boş
0
Net
2,00

İngilizce
Soru Sayısı
10
Doğru
2
Yanlış
8
Boş
0
Net
-0,67

A Cevap Anahtarı
12345678901234567890
BDCACBDBCAACDACDBBADD
cDdCbBaBCAbdcAaacdb

A Cevap Anahtarı
12345678901234567890
CBDDBACABBBACCADDABB
dBcDBbdAaBccbCcacAdc

A Cevap Anahtarı
12345678901234567890
DBADBADDBABCCAABBADD
adbBaBbcbaBadbcadADb

A Cevap Anahtarı
12345678901234567890
CADDDBCBA
CcDaBCBAdd

A Cevap Anahtarı
12345678901234567890
BBACADDCCAD
adcCdaDCbD

A Cevap Anahtarı
12345678901234567890
DBACCABDAB
DaddbdcacB

Öğr.	%13
Sınıf	%13
Kurum	%18
İlçe	%20
İl	%17
Genel	%49

Öğr.	%13
Sınıf	%5
Kurum	%7
İlçe	%6
İl	%5
Genel	%7

Öğr.	%0
Sınıf	%19
Kurum	%19
İlçe	%17
İl	%15
Genel	%6

Öğr.	%47
Sınıf	%23
Kurum	%27
İlçe	%26
İl	%24
Genel	%10

Öğr.	%20
Sınıf	%26
Kurum	%39
İlçe	%34
İl	%30
Genel	%11

Öğr.	%7
Sınıf	%6
Kurum	%13
İlçe	%10
İl	%10
Genel	%34

SORU ANALİZİ

Türkçe	DC	ÖC	?
1 METİNDEKİ SÖZ SANATLARINI TESPİT EDER.	B	C	-
2 BAĞLAM DAN YARALANARAK BİLMEDİĞİ KELİME VE KELİME GRUPLARININ	D	D	+
3 CÜMLENİN İÇERİĞİNİ YORUMLAR.	C	D	-
4 DEYİM VE ATASÖZLERİNİN METNE KATKISINI BELİRLER.	A	D	-
5 METNİN HİKAYE UNSURLARINI BELİRLER.	C	C	+
6 METNİN ANA DÜŞÜNÇESİNİ BELİRLER	B	B	+
7 METNİN İÇERİĞİNİ YORUMLAR.	D	A	-
8 METNİN KONUSUNU BELİRLER.	B	B	+
9 METNİN ANA DÜŞÜNÇESİNİ BELİRLER.	C	C	+
10 KELİME LERİ ANLAMINA UYGUN KULLANIR.	A	A	+

Matematik	DC	ÖC	?
1 Tam sayılarla toplama ve çıkarma işlemlerini yapar, ilgili problemleri çözer.	C	D	-
2 Tam sayılarla toplama ve çıkarma işlemlerini yapar, ilgili problemleri çözer.	B	B	+
3 Tam sayılarla toplama ve çıkarma işlemlerini yapar, ilgili problemleri çözer.	D	C	-
4 Tam sayılarla çarpma ve bölme işlemlerini yapar.	D	D	+
5 Tam sayıların kendileri ile tekrarlı çarpımını üslü nicelik olarak ifade eder.	B	B	+
6 Tam sayıların kendileri ile tekrarlı çarpımını üslü nicelik olarak ifade eder.	A	B	-
7 Tam sayılarla işlemler yapmayı gerektiren problemleri çözer.	C	D	-
8 Tam sayılarla işlemler yapmayı gerektiren problemleri çözer.	A	A	+
9 Tam sayıların kendileri ile tekrarlı çarpımını üslü nicelik olarak ifade eder.	B	A	-
10 Tam sayıların kendileri ile tekrarlı çarpımını üslü nicelik olarak ifade eder.	B	B	+

Fen	DC	ÖC	?
1 Uzay teknolojilerini açıklar.	D	A	-
2 Hayvan ve bitki hücrelerini, temel kısımları ve görevleri açısından karşılaştırır.	B	D	-
3 Hücre organellerinin ayrıntılı yapıları verilmeden sadece isim ve görevleri açıklar.	A	B	-
4 Rasathane (gözlemevi) kurulum yerlerinin seçimine ve bu yerlerin taşıdığı görevleri açıklar.	D	A	-
5 Teleskobun yapısını ve ne işe yaradığını açıklar.	B	B	+
6 Galaksi örnekleri olarak Samanyolu ve Andromeda galaksilerine değinilir.	D	B	-
7 Bulutsu örnekleri verilir.	A	C	-
8 Teleskobun yapısını ve ne işe yaradığını açıklar.	D	B	-
9 Dünya'dan bakıldığında şekliyle görülen yıldız gruplarının, isimlendirmesi yapılır.	B	C	-
10 Türkiye'nin uzaya gönderdiği uydulara ve görevlerine değinilir.	A	A	+

Sosyal Bil.	DC	ÖC	?
1 İletişim araçlarından yararlanırken haklarını kullanır ve sorumluluklarını bilir.	C	C	+
2 Bireysel ve toplumsal ilişkilerde olumlu iletişim yollarını kullanır.	A	C	-
3 Medyanın sosyal değişim ve etkileşimdeki rolünü tartışır.	D	D	+
4 Osmanlı Devleti'nin siyasi güç olarak ortaya çıkış sürecini ve bu süreci etkileyen faktörleri açıklar.	D	A	-
5 Osmanlı Devleti'nin siyasi güç olarak ortaya çıkış sürecini ve bu süreci etkileyen faktörleri açıklar.	B	B	+
6 Bireysel ve toplumsal ilişkilerde olumlu iletişim yollarını kullanır.	C	C	+
7 Bireysel ve toplumsal ilişkilerde olumlu iletişim yollarını kullanır.	B	B	+
8 Medyanın sosyal değişim ve etkileşimdeki rolünü tartışır.	A	A	+
9 Osmanlı Devleti'nin siyasi güç olarak ortaya çıkış sürecini ve bu süreci etkileyen faktörleri açıklar.	A	D	-
10 İletişimi etkileyen tutum ve davranışları analiz ederek kendi tutum ve davranışlarını geliştirir.	A	D	-

Din K.ve A.B.	DC	ÖC	?
1 7.1.2. Melekleri özellikleri ve görevlerine göre sınıflandırır.	B	A	-
2 7.1.2. Melekleri özellikleri ve görevlerine göre sınıflandırır.	B	D	-
3 7.1.1. Varlıklar âlemini özelliklerine göre ayırır eder.	A	C	-
4 7.1.1. Varlıklar âlemini özelliklerine göre ayırır eder.	C	C	+
5 7.1.4. Ahiret hayatının aşamalarını açıklar.	A	D	-
6 7.1.3. Dünya hayatı ile ahiret hayatı arasındaki ilişkiyi yorumlar.	D	A	-
7 7.1.4. Ahiret hayatının aşamalarını açıklar.	D	D	+
8 7.1.2. Melekleri özellikleri ve görevlerine göre sınıflandırır.	C	C	+
9 7.1.2. Melekleri özellikleri ve görevlerine göre sınıflandırır.	A	B	-
10 7.1.2. Melekleri özellikleri ve görevlerine göre sınıflandırır.	D	D	+

İngilizce	DC	ÖC	?
1 Students will be able to understand a simple text about appearances and personalities.	D	D	+
2 Students will be able to understand a simple text about appearances.	B	A	-
3 Students will be able to understand a simple text about personalities.	A	D	-
4 Students will be able to report on personalities of other people.	C	D	-
5 Students will be able to understand short and simple texts on sports.	C	B	-
6 Students will be able to talk about other people's appearances and personalities.	A	C	-
7 Students will be able to talk about other people's appearances.	B	D	-
8 Students will be able to write simple pieces to compare people.	D	A	-
9 Students will be able to understand short and simple texts on sports.	A	C	-

226,062

7. SINIF 1.DENEME

	90	34	34	22	25
	Soru Sayısı	Doğru	Yanlış	Boş	Başarı %
ŞIRNAK / ŞIRNAK MERKEZ Atatürk Ortaokulu					
376 - SOZDAR AYAN 7A					
ŞUBE	KURUM	İLÇE	İL	GENEL	
Sıra: 6	Sıra: 14	Sıra: 105	Sıra: 152	Sıra: 4716	
Katılım: 27	Katılım: 63	Katılım: 459	Katılım: 778	Katılım: 64943	
Ortalama: 12,68	Ortalama: 16,27	Ortalama: 15,34	Ortalama: 13,48	Ortalama: 14,85	

Türkçe	Matematik	Fen	Sosyal Bil.	Din K.ve A.B.	İngilizce
Soru Sayısı	Soru Sayısı	Soru Sayısı	Soru Sayısı	Soru Sayısı	Soru Sayısı
20	20	20	10	10	10
Doğru	Doğru	Doğru	Doğru	Doğru	Doğru
8	3	11	4	4	4
Yanlış	Yanlış	Yanlış	Yanlış	Yanlış	Yanlış
7	4	8	5	4	6
Boş	Boş	Boş	Boş	Boş	Boş
5	13	1	1	2	0
Net	Net	Net	Net	Net	Net
5,67	1,67	8,33	2,33	2,67	2,00
B Cevap Anahtarı	B Cevap Anahtarı	B Cevap Anahtarı	B Cevap Anahtarı	B Cevap Anahtarı	B Cevap Anahtarı
12345678901234567890	12345678901234567890	12345678901234567890	12345678901234567890	12345678901234567890	12345678901234567890
DABCAACCCBDCADDCAABBDB	BBBAACDBDBCADDABBACC	DDBDABABDAAACCBADDBB	DCBBAAACDA	CDACDDABAB	BACDBABACD
BdcA dBBCcDad B aB	d BdA dDa	DaBacAABcA ACdBcDDBd	CcdAccCbA	DAC bdacB	BAdcabBcaD

Öğr.		%28
Sınıf		%13
Kurum		%18
İlçe		%20
İl		%17
Genel		%49

Öğr.		%8
Sınıf		%5
Kurum		%7
İlçe		%6
İl		%5
Genel		%7

Öğr.		%42
Sınıf		%19
Kurum		%19
İlçe		%17
İl		%15
Genel		%6

Öğr.		%23
Sınıf		%23
Kurum		%27
İlçe		%26
İl		%24
Genel		%10

Öğr.		%27
Sınıf		%26
Kurum		%39
İlçe		%34
İl		%30
Genel		%11

Öğr.		%20
Sınıf		%6
Kurum		%13
İlçe		%10
İl		%10
Genel		%34

SORU ANALİZİ

Türkçe	DC	ÖC	?
1 METNİN İÇERİĞİNİ YORUMLAR.	D	b	
2 METNİN YARDIMCI DÜŞÜNCELERİ BELİRLER.	A	b	
3 METNİN KONUSUNU BELİRLER.	B	B	+
4 FİİLİN ANLAM ÖZELLİKLERİ ÜZERİNDE DURULUR.	C	D	-
5 FİİL ÇEKİM EKLERİ ÜZERİNDE DURULUR.	A	C	-
6 KELİMLERİN ANLAMINA UYGUN KULLANIR.	A	A	+
7 METNİN ANA DÜŞÜNCESİNİ BELİRLER.	C	b	
8 CÜMLENİN İÇERİĞİNİ YORUMLAR.	C	D	-
9 METNİN İÇERİĞİNİ YORUMLAR.	D	D	+
10 METNİN ANA DÜŞÜNCESİNİ BELİRLER	B	B	+

Matematik	DC	ÖC	?
1 Tam sayıların kendileri ile tekrarlı çarpımını üslü nicelik olarak ifade eder.	B	D	-
2 Tam sayılarla çarpma ve bölme işlemlerini yapar.	B	b	
3 Tam sayıların kendileri ile tekrarlı çarpımını üslü nicelik olarak ifade eder.	B	B	+
4 Tam sayıların kendileri ile tekrarlı çarpımını üslü nicelik olarak ifade eder.	A	D	-
5 Tam sayılarla işlemler yapmayı gerektiren problemleri çözer.	A	A	+
6 Tam sayılarla işlemler yapmayı gerektiren problemleri çözer.	C	b	
7 Tam sayılarla toplama ve çıkarma işlemlerini yapar, ilgili problemleri çözer.	D	b	
8 Tam sayıların kendileri ile tekrarlı çarpımını üslü nicelik olarak ifade eder.	B	D	-
9 Tam sayılarla çarpma ve bölme işlemlerini yapar.	D	D	+
10 Tam sayılarla toplama ve çıkarma işlemlerini yapar, ilgili problemleri çözer.	B	A	-

Fen	DC	ÖC	?
1 Rasathane (gözlemevi) kurulum yerlerinin seçimine ve bu yerlerin taşıdığı	D	D	+
2 Galaksi örnekleri olarak Samanyolu ve Andromeda galaksilerine değinilir.	D	A	-
3 Teleskobun yapısını ve ne işe yaradığını açıklar.	B	B	+
4 Uzay teknolojilerini açıklar.	D	A	-
5 Hücre organellerinin ayrıntılı yapıları verilmeden sadece isim ve görevle	A	C	-
6 Hayvan ve bitki hücrelerini, temel kısımları ve görevleri açısından karşıla	B	A	-
7 Türkiye'nin uzaya gönderdiği uydulara ve görevlerine değinilir.	A	A	+
8 Dünya'dan bakıldığı şekliyle görülen yıldız gruplarının, isimlendirmesi olu	B	B	+
9 Teleskobun yapısını ve ne işe yaradığını açıklar.	D	C	-
10 Bulutsu örnekleri verilir.	A	A	+

Sosyal Bil.	DC	ÖC	?
1 Osmanlı Devleti'nin siyasi güç olarak ortaya çıkış sürecini ve bu süreci e	D	b	
2 Bireysel ve toplumsal ilişkilerde olumlu iletişim yollarını kullanır.	C	C	+
3 Osmanlı Devleti'nin siyasi güç olarak ortaya çıkış sürecini ve bu süreci e	B	C	-
4 Bireysel ve toplumsal ilişkilerde olumlu iletişim yollarını kullanır.	B	D	-
5 İletişimi etkileyen tutum ve davranışları analiz ederek kendi tutum ve d	A	A	+
6 Osmanlı Devleti'nin siyasi güç olarak ortaya çıkış sürecini ve bu süreci e	A	C	-
7 Medyanın sosyal değişim ve etkileşimdeki rolünü tartışır.	A	C	-
8 İletişim araçlarından yararlanırken haklarını kullanır ve sorumlulukları	C	C	+
9 Medyanın sosyal değişim ve etkileşimdeki rolünü tartışır.	D	B	-
10 Bireysel ve toplumsal ilişkilerde olumlu iletişim yollarını kullanır.	A	A	+

Din K.ve A.B.	DC	ÖC	?
1 7.1.2. Melekleri özellikleri ve görevlerine göre sınıflandırır	C	b	
2 7.1.2. Melekleri özellikleri ve görevlerine göre sınıflandırır	D	D	+
3 7.1.2. Melekleri özellikleri ve görevlerine göre sınıflandırır	A	A	+
4 7.1.1. Varlıklar âlemini özelliklerine göre ayır eder.	C	C	+
5 7.1.4. Ahiret hayatının aşamalarını açıklar.	D	b	
6 7.1.3. Dünya hayatı ile ahiret hayatı arasındaki ilişkiyi yorumlar.	D	B	-
7 7.1.4. Ahiret hayatının aşamalarını açıklar.	A	D	-
8 7.1.2. Melekleri özellikleri ve görevlerine göre sınıflandırır	B	A	-
9 7.1.1. Varlıklar âlemini özelliklerine göre ayır eder.	A	C	-
10 7.1.2. Melekleri özellikleri ve görevlerine göre sınıflandırır	B	B	+

İngilizce	DC	ÖC	?
1 Students will be able to talk about routines/daily activities	B	B	+
2 Students will be able to understand short and simple texts on sports.	A	A	+
3 Students will be able to understand short and simple texts on sports.	C	D	-
4 Students will be able to write simple pieces to compare people.	D	C	-
5 Students will be able to talk about other people's appearances.	B	A	-
6 Students will be able to talk about other people's appearances and pers	A	B	-
7 Students will be able to understand a simple text about appearances.	B	B	+
8 Students will be able to understand a simple text about personalities.	A	C	-
9 Students will be able to report on personalities of other people.	C	A	-

107,427

7. SINIF 1.DENEME

ŞIRNAK / ŞIRNAK MERKEZ
Atatürk Ortaokulu381 - TAYYİP BAYAR
7A

90	24	66	0	2
Soru Sayısı	Doğru	Yanlış	Boş	Başarı %
ŞUBE	KURUM	İLÇE	İL	GENEL
Sıra: 21	Sıra: 53	Sıra: 365	Sıra: 579	Sıra: 63796
Katılım: 27	Katılım: 63	Katılım: 459	Katılım: 778	Katılım: 64943
Ortalama: 12,68	Ortalama: 16,27	Ortalama: 15,34	Ortalama: 13,48	Ortalama: 14,85

Türkçe	Matematik	Fen	Sosyal Bil.	Din K.ve A.B.	İngilizce
Soru Sayısı	Soru Sayısı	Soru Sayısı	Soru Sayısı	Soru Sayısı	Soru Sayısı
20	20	20	10	10	10
Doğru	Doğru	Doğru	Doğru	Doğru	Doğru
3	6	6	5	3	1
Yanlış	Yanlış	Yanlış	Yanlış	Yanlış	Yanlış
17	14	14	5	7	9
Boş	Boş	Boş	Boş	Boş	Boş
0	0	0	0	0	0
Net	Net	Net	Net	Net	Net
-2,67	1,33	1,33	3,33	0,67	-2,00
A Cevap Anahtarı	A Cevap Anahtarı	A Cevap Anahtarı	A Cevap Anahtarı	A Cevap Anahtarı	A Cevap Anahtarı
12345678901234567890	12345678901234567890	12345678901234567890	12345678901234567890	12345678901234567890	12345678901234567890
BDCACBDBCAACDACDBBBD	CBDDBACABBBACCADDABB	DBADBADABABCCAABBADD	CADDBCBAAA	BBACADDCAD	DBACCABDAB
BcbcaaaBacbdDbdaacba	bcaaBAbbadBbbacDaAdB	DadDBbcbBccCacbcaccD	CAab*bbAbA	aaababcaCAD	cacadcaadB

Öğr.	%-13
Sınıf	%13
Kurum	%18
İlçe	%20
İl	%17
Genel	%49

Öğr.	%7
Sınıf	%5
Kurum	%7
İlçe	%6
İl	%5
Genel	%7

Öğr.	%7
Sınıf	%19
Kurum	%19
İlçe	%17
İl	%15
Genel	%6

Öğr.	%33
Sınıf	%23
Kurum	%27
İlçe	%26
İl	%24
Genel	%10

Öğr.	%7
Sınıf	%26
Kurum	%39
İlçe	%34
İl	%30
Genel	%11

Öğr.	%-20
Sınıf	%6
Kurum	%13
İlçe	%10
İl	%10
Genel	%34

SORU ANALİZİ

Türkçe	DC	ÖC	?
1 METİNDEKİ SÖZ SANATLARINI TESPİT EDER.	B	B	+
2 BAĞLAM DAN YARALANARAK BİLMEDİĞİ KELİME VE KELİME GRUPLARININ	D	C	-
3 CÜMLENİN İÇERİĞİNİ YORUMLAR.	C	B	-
4 DEYİM VE ATASÖZLERİNİN METNE KATKISINI BELİRLER.	A	C	-
5 METNİN HİKAYE UNSURLARINI BELİRLER.	C	A	-
6 METNİN ANA DÜŞÜNÇESİNİ BELİRLER	B	A	-
7 METNİN İÇERİĞİNİ YORUMLAR.	D	A	-
8 METNİN KONUSUNU BELİRLER.	B	B	+
9 METNİN ANA DÜŞÜNÇESİNİ BELİRLER.	C	A	-
10 KELİME LERİ ANLAMINA UYGUN KULLANIR.	A	C	-

Matematik	DC	ÖC	?
1 Tam sayılarla toplama ve çıkarma işlemlerini yapar, ilgili problemleri çözer.	C	B	-
2 Tam sayılarla toplama ve çıkarma işlemlerini yapar, ilgili problemleri çözer.	B	C	-
3 Tam sayılarla toplama ve çıkarma işlemlerini yapar, ilgili problemleri çözer.	D	A	-
4 Tam sayılarla çarpma ve bölme işlemlerini yapar.	D	A	-
5 Tam sayıların kendileri ile tekrarlı çarpımını üslü nicelik olarak ifade eder.	B	B	+
6 Tam sayıların kendileri ile tekrarlı çarpımını üslü nicelik olarak ifade eder.	A	A	+
7 Tam sayılarla işlemler yapmayı gerektiren problemleri çözer.	C	B	-
8 Tam sayılarla işlemler yapmayı gerektiren problemleri çözer.	A	B	-
9 Tam sayıların kendileri ile tekrarlı çarpımını üslü nicelik olarak ifade eder.	B	A	-
10 Tam sayıların kendileri ile tekrarlı çarpımını üslü nicelik olarak ifade eder.	B	D	-

Fen	DC	ÖC	?
1 Uzay teknolojilerini açıklar.	D	D	+
2 Hayvan ve bitki hücrelerini, temel kısımları ve görevleri açısından karşılaştırır.	B	A	-
3 Hücre organellerinin ayrıntılı yapıları verilmeden sadece isim ve görevleri açıklar.	A	D	-
4 Rasathane (gözlemevi) kurulum yerlerinin seçimine ve bu yerlerin taşıdığı görevleri açıklar.	D	D	+
5 Teleskobun yapısını ve ne işe yaradığını açıklar.	B	B	+
6 Galaksi örnekleri olarak Samanyolu ve Andromeda galaksilerine değinilir.	D	B	-
7 Bulutsu örnekleri verilir.	A	C	-
8 Teleskobun yapısını ve ne işe yaradığını açıklar.	D	B	-
9 Dünya'dan bakıldığında şekliyle görülen yıldız gruplarının, isimlendirmesi yapılır.	B	B	+
10 Türkiye'nin uzaya gönderdiği uydulara ve görevlerine değinilir.	A	C	-

Sosyal Bil.	DC	ÖC	?
1 İletişim araçlarından yararlanırken haklarını kullanır ve sorumluluklarını yerine getirir.	C	C	+
2 Bireysel ve toplumsal ilişkilerde olumlu iletişim yollarını kullanır.	A	A	+
3 Medyanın sosyal değişim ve etkileşimdeki rolünü tartışır.	D	A	-
4 Osmanlı Devleti'nin siyasi güç olarak ortaya çıkış sürecini ve bu süreci etkileyen faktörleri açıklar.	D	B	-
5 Osmanlı Devleti'nin siyasi güç olarak ortaya çıkış sürecini ve bu süreci etkileyen faktörleri açıklar.	B	* -	-
6 Bireysel ve toplumsal ilişkilerde olumlu iletişim yollarını kullanır.	C	B	-
7 Bireysel ve toplumsal ilişkilerde olumlu iletişim yollarını kullanır.	B	B	+
8 Medyanın sosyal değişim ve etkileşimdeki rolünü tartışır.	A	A	+
9 Osmanlı Devleti'nin siyasi güç olarak ortaya çıkış sürecini ve bu süreci etkileyen faktörleri açıklar.	A	B	-
10 İletişimi etkileyen tutum ve davranışları analiz ederek kendi tutum ve davranışlarını geliştirir.	A	A	+

Din K.ve A.B.	DC	ÖC	?
1 7.1.2. Melekleri özellikleri ve görevlerine göre sınıflandırır.	B	A	-
2 7.1.2. Melekleri özellikleri ve görevlerine göre sınıflandırır.	B	A	-
3 7.1.1. Varlıklar âlemini özelliklerine göre ayırır eder.	A	B	-
4 7.1.1. Varlıklar âlemini özelliklerine göre ayırır eder.	C	A	-
5 7.1.4. Ahiret hayatının aşamalarını açıklar.	A	B	-
6 7.1.3. Dünya hayatı ile ahiret hayatı arasındaki ilişkiyi yorumlar.	D	C	-
7 7.1.4. Ahiret hayatının aşamalarını açıklar.	D	A	-
8 7.1.2. Melekleri özellikleri ve görevlerine göre sınıflandırır.	C	C	+
9 7.1.2. Melekleri özellikleri ve görevlerine göre sınıflandırır.	A	A	+
10 7.1.2. Melekleri özellikleri ve görevlerine göre sınıflandırır.	D	D	+

İngilizce	DC	ÖC	?
1 Students will be able to understand a simple text about appearances and personalities.	D	C	-
2 Students will be able to understand a simple text about appearances.	B	A	-
3 Students will be able to understand a simple text about personalities.	A	C	-
4 Students will be able to report on personalities of other people.	C	A	-
5 Students will be able to understand short and simple texts on sports.	C	D	-
6 Students will be able to talk about other people's appearances and personalities.	A	C	-
7 Students will be able to talk about other people's appearances.	B	A	-
8 Students will be able to write simple pieces to compare people.	D	A	-
9 Students will be able to understand short and simple texts on sports.	A	D	-

104,924

7. SINIF 1.DENEME

ŞIRNAK / ŞIRNAK MERKEZ
Atatürk Ortaokulu755 - YAKUP CESUR
7A

90	23	58	9	4
Soru Sayısı	Doğru	Yanlış	Boş	Başarı %
ŞUBE	KURUM	İLÇE	İL	GENEL
Sıra: 22	Sıra: 54	Sıra: 372	Sıra: 597	Sıra: 63889
Katılım: 27	Katılım: 63	Katılım: 459	Katılım: 778	Katılım: 64943
Ortalama: 12,68	Ortalama: 16,27	Ortalama: 15,34	Ortalama: 13,48	Ortalama: 14,85

Türkçe	Matematik	Fen	Sosyal Bil.	Din K.ve A.B.	İngilizce
Soru Sayısı	Soru Sayısı	Soru Sayısı	Soru Sayısı	Soru Sayısı	Soru Sayısı
20	20	20	10	10	10
Doğru	Doğru	Doğru	Doğru	Doğru	Doğru
2	5	5	5	5	1
Yanlış	Yanlış	Yanlış	Yanlış	Yanlış	Yanlış
16	11	13	5	4	9
Boş	Boş	Boş	Boş	Boş	Boş
2	4	2	0	1	0
Net	Net	Net	Net	Net	Net
-3,33	1,33	0,67	3,33	3,67	-2,00
A Cevap Anahtarı	A Cevap Anahtarı	A Cevap Anahtarı	A Cevap Anahtarı	A Cevap Anahtarı	A Cevap Anahtarı
12345678901234567890	12345678901234567890	12345678901234567890	12345678901234567890	12345678901234567890	12345678901234567890
BDCACBDBCAACDACDBBAD	CBDDBACABBBACCADDABB	DBADBADABABCCAABBADD	CADDBCBAAA	BBACADDACAD	DBACCABDAB
acdA cb dbbbadbaBada	da a CAdBc BcCcdDcd	a dDcDc cAcbaAccBcca	CADcdCebbA	dBbc abCAD	badaCdaabd

Öğr.	%-17
Sınıf	%13
Kurum	%18
İlçe	%20
İl	%17
Genel	%49

Öğr.	%7
Sınıf	%5
Kurum	%7
İlçe	%6
İl	%5
Genel	%7

Öğr.	%3
Sınıf	%19
Kurum	%19
İlçe	%17
İl	%15
Genel	%6

Öğr.	%33
Sınıf	%23
Kurum	%27
İlçe	%26
İl	%24
Genel	%10

Öğr.	%37
Sınıf	%26
Kurum	%39
İlçe	%34
İl	%30
Genel	%11

Öğr.	%-20
Sınıf	%6
Kurum	%13
İlçe	%10
İl	%10
Genel	%34

SORU ANALİZİ

Türkçe	DC	ÖC	?
1 METİNDEKİ SÖZ SANATLARINI TESPİT EDER.	B	A	-
2 BAĞLAM DAN YARALANARAK BİLMEDİĞİ KELİME VE KELİME GRUPLARININ	D	C	-
3 CÜMLENİN İÇERİĞİNİ YORUMLAR.	C	D	-
4 DEYİM VE ATASÖZLERİNİN METNE KATKISINI BELİRLER.	A	A	+
5 METNİN HİKAYE UNSURLARINI BELİRLER.	C	b	
6 METNİN ANA DÜŞÜNÇESİNİ BELİRLER	B	C	-
7 METNİN İÇERİĞİNİ YORUMLAR.	D	B	-
8 METNİN KONUSUNU BELİRLER.	B	b	
9 METNİN ANA DÜŞÜNÇESİNİ BELİRLER.	C	D	-
10 KELİME LERİ ANLAMINA UYGUN KULLANIR.	A	B	-

Matematik	DC	ÖC	?
1 Tam sayılarla toplama ve çıkarma işlemlerini yapar, ilgili problemleri çözer.	C	D	-
2 Tam sayılarla toplama ve çıkarma işlemlerini yapar, ilgili problemleri çözer.	B	A	-
3 Tam sayılarla toplama ve çıkarma işlemlerini yapar, ilgili problemleri çözer.	D	b	
4 Tam sayılarla çarpma ve bölme işlemlerini yapar.	D	A	-
5 Tam sayıların kendileri ile tekrarlı çarpımını üslü nicelik olarak ifade eder.	B	b	
6 Tam sayıların kendileri ile tekrarlı çarpımını üslü nicelik olarak ifade eder.	A	b	
7 Tam sayılarla işlemler yapmayı gerektiren problemleri çözer.	C	C	+
8 Tam sayılarla işlemler yapmayı gerektiren problemleri çözer.	A	A	+
9 Tam sayıların kendileri ile tekrarlı çarpımını üslü nicelik olarak ifade eder.	B	D	-
10 Tam sayıların kendileri ile tekrarlı çarpımını üslü nicelik olarak ifade eder.	B	B	+

Fen	DC	ÖC	?
1 Uzay teknolojilerini açıklar.	D	A	-
2 Hayvan ve bitki hücrelerini, temel kısımları ve görevleri açısından karşılaştırır.	B	b	
3 Hücre organellerinin ayrıntılı yapıları verilmeden sadece isim ve görevleri açıklar.	A	D	-
4 Rasathane (gözlemevi) kurulum yerlerinin seçimine ve bu yerlerin taşıdığı görevleri açıklar.	D	D	+
5 Teleskobun yapısını ve ne işe yaradığını açıklar.	B	C	-
6 Galaksi örnekleri olarak Samanyolu ve Andromeda galaksilerine değinilir.	D	D	+
7 Bulutsu örnekleri verilir.	A	C	-
8 Teleskobun yapısını ve ne işe yaradığını açıklar.	D	b	
9 Dünya'dan bakıldığı şekliyle görülen yıldız gruplarının, isimlendirmesi yapılır.	B	C	-
10 Türkiye'nin uzaya gönderdiği uydulara ve görevlerine değinilir.	A	A	+

Sosyal Bil.	DC	ÖC	?
1 İletişim araçlarından yararlanırken haklarını kullanır ve sorumluluklarını yerine getirir.	C	C	+
2 Bireysel ve toplumsal ilişkilerde olumlu iletişim yollarını kullanır.	A	A	+
3 Medyanın sosyal değişim ve etkileşimdeki rolünü tartışır.	D	D	+
4 Osmanlı Devleti'nin siyasi güç olarak ortaya çıkış sürecini ve bu süreci etkileyen faktörleri açıklar.	D	C	-
5 Osmanlı Devleti'nin siyasi güç olarak ortaya çıkış sürecini ve bu süreci etkileyen faktörleri açıklar.	B	D	-
6 Bireysel ve toplumsal ilişkilerde olumlu iletişim yollarını kullanır.	C	C	+
7 Bireysel ve toplumsal ilişkilerde olumlu iletişim yollarını kullanır.	B	C	-
8 Medyanın sosyal değişim ve etkileşimdeki rolünü tartışır.	A	B	-
9 Osmanlı Devleti'nin siyasi güç olarak ortaya çıkış sürecini ve bu süreci etkileyen faktörleri açıklar.	A	B	-
10 İletişimi etkileyen tutum ve davranışları analiz ederek kendi tutum ve davranışlarını geliştirir.	A	A	+

Din K.ve A.B.	DC	ÖC	?
1 7.1.2. Melekleri özellikleri ve görevlerine göre sınıflandırır.	B	D	-
2 7.1.2. Melekleri özellikleri ve görevlerine göre sınıflandırır.	B	B	+
3 7.1.1. Varlıklar âlemini özelliklerine göre ayırır eder.	A	B	-
4 7.1.1. Varlıklar âlemini özelliklerine göre ayırır eder.	C	C	+
5 7.1.4. Ahiret hayatının aşamalarını açıklar.	A	b	
6 7.1.3. Dünya hayatı ile ahiret hayatı arasındaki ilişkiyi yorumlar.	D	A	-
7 7.1.4. Ahiret hayatının aşamalarını açıklar.	D	B	-
8 7.1.2. Melekleri özellikleri ve görevlerine göre sınıflandırır.	C	C	+
9 7.1.2. Melekleri özellikleri ve görevlerine göre sınıflandırır.	A	A	+
10 7.1.2. Melekleri özellikleri ve görevlerine göre sınıflandırır.	D	D	+

İngilizce	DC	ÖC	?
1 Students will be able to understand a simple text about appearances and personalities.	D	B	-
2 Students will be able to understand a simple text about appearances.	B	A	-
3 Students will be able to understand a simple text about personalities.	A	D	-
4 Students will be able to report on personalities of other people.	C	A	-
5 Students will be able to understand short and simple texts on sports.	C	C	+
6 Students will be able to talk about other people's appearances and personalities.	A	D	-
7 Students will be able to talk about other people's appearances.	B	A	-
8 Students will be able to write simple pieces to compare people.	D	A	-
9 Students will be able to understand short and simple texts on sports.	A	B	-

165,727

7. SINIF 1.DENEME

ŞIRNAK / ŞIRNAK MERKEZ
Atatürk Ortaokulu393 - YILMAZ DENİZ
7A

90	29	61	0	10
Soru Sayısı	Doğru	Yanlış	Boş	Başarı %
ŞUBE	KURUM	İLÇE	İL	GENEL
Sıra: 11	Sıra: 30	Sıra: 216	Sıra: 310	Sıra: 28950
Katılım: 27	Katılım: 63	Katılım: 459	Katılım: 778	Katılım: 64943
Ortalama: 12,68	Ortalama: 16,27	Ortalama: 15,34	Ortalama: 13,48	Ortalama: 14,85

Türkçe	Matematik	Fen	Sosyal Bil.	Din K.ve A.B.	İngilizce
Soru Sayısı	Soru Sayısı	Soru Sayısı	Soru Sayısı	Soru Sayısı	Soru Sayısı
20	20	20	10	10	10
Doğru	Doğru	Doğru	Doğru	Doğru	Doğru
6	6	10	4	1	2
Yanlış	Yanlış	Yanlış	Yanlış	Yanlış	Yanlış
14	14	10	6	9	8
Boş	Boş	Boş	Boş	Boş	Boş
0	0	0	0	0	0
Net	Net	Net	Net	Net	Net
1,33	1,33	6,67	2,00	-2,00	-0,67
B Cevap Anahtarı	B Cevap Anahtarı	B Cevap Anahtarı	B Cevap Anahtarı	B Cevap Anahtarı	B Cevap Anahtarı
12345678901234567890	12345678901234567890	12345678901234567890	12345678901234567890	12345678901234567890	12345678901234567890
DABCAACCCBDCADDCABBDB	BBBAACDBDBCADDABBACC	DDBDABABDAAACCBADDBB	DCBBAAACDA	CDACDDABAB	BACDBABACD
bbcCcdCbcaDdABcccd	acdbACccccCbDdBdBaC	aDbcAccBdAdAbbcAbDbc	DCcaAbcCbb	dbAabbccda	BbdcacacCc

Öğr.	%7
Sınıf	%13
Kurum	%18
İlçe	%20
İl	%17
Genel	%49

Öğr.	%7
Sınıf	%5
Kurum	%7
İlçe	%6
İl	%5
Genel	%7

Öğr.	%33
Sınıf	%19
Kurum	%19
İlçe	%17
İl	%15
Genel	%6

Öğr.	%20
Sınıf	%23
Kurum	%27
İlçe	%26
İl	%24
Genel	%10

Öğr.	%20
Sınıf	%26
Kurum	%39
İlçe	%34
İl	%30
Genel	%11

Öğr.	%7
Sınıf	%6
Kurum	%13
İlçe	%10
İl	%10
Genel	%34

SORU ANALİZİ

Türkçe	DC	ÖC	?
1 METNİN İÇERİĞİNİ YORUMLAR.	D	B	-
2 METNİN YARDIMCI DÜŞÜNCELERİ BELİRLER.	A	B	-
3 METNİN KONUSUNU BELİRLER.	B	C	-
4 FİİLİN ANLAM ÖZELLİKLERİ ÜZERİNDE DURULUR.	C	C	+
5 FİİL ÇEKİM EKLERİ ÜZERİNDE DURULUR.	A	C	-
6 KELİMELERİN ANLAMINA UYGUN KULLANIR.	A	D	-
7 METNİN ANA DÜŞÜNCESİNİ BELİRLER.	C	B	-
8 CÜMLENİN İÇERİĞİNİ YORUMLAR.	C	C	+
9 METNİN İÇERİĞİNİ YORUMLAR.	D	B	-
10 METNİN ANA DÜŞÜNCESİNİ BELİRLER	B	A	-

Matematik	DC	ÖC	?
1 Tam sayıların kendileri ile tekrarlı çarpımını üslü nicelik olarak ifade ede	B	A	-
2 Tam sayılarla çarpma ve bölme işlemlerini yapar.	B	C	-
3 Tam sayıların kendileri ile tekrarlı çarpımını üslü nicelik olarak ifade ede	B	D	-
4 Tam sayıların kendileri ile tekrarlı çarpımını üslü nicelik olarak ifade ede	A	B	-
5 Tam sayılarla işlemler yapmayı gerektiren problemleri çözer.	A	A	+
6 Tam sayılarla işlemler yapmayı gerektiren problemleri çözer.	C	C	+
7 Tam sayılarla toplama ve çıkarma işlemlerini yapar, ilgili problemleri çö	D	B	-
8 Tam sayıların kendileri ile tekrarlı çarpımını üslü nicelik olarak ifade ede	B	C	-
9 Tam sayılarla çarpma ve bölme işlemlerini yapar.	D	C	-
10 Tam sayılarla toplama ve çıkarma işlemlerini yapar, ilgili problemleri çö	B	C	-

Fen	DC	ÖC	?
1 Rasathane (gözlemevi) kurulum yerlerinin seçimine ve bu yerlerin taşıdı	D	A	-
2 Galaksi örnekleri olarak Samanyolu ve Andromeda galaksilerine değinili	D	D	+
3 Teleskobun yapısını ve ne işe yaradığını açıklar.	B	B	+
4 Uzay teknolojilerini açıklar.	D	C	-
5 Hücre organellerinin ayrıntılı yapıları verilmeden sadece isim ve görevle	A	A	+
6 Hayvan ve bitki hücrelerini, temel kısımları ve görevleri açısından karşı	B	C	-
7 Türkiye'nin uzaya gönderdiği uydulara ve görevlerine değinilir	A	C	-
8 Dünya'dan bakıldığı şekliyle görülen yıldız gruplarının, isimlendirmesi ol	B	B	+
9 Teleskobun yapısını ve ne işe yaradığını açıklar.	D	D	+
10 Bulutsu örnekleri verilir	A	A	+

Sosyal Bil.	DC	ÖC	?
1 Osmanlı Devleti'nin siyasi güç olarak ortaya çıkış sürecini ve bu süreci e	D	D	+
2 Bireysel ve toplumsal ilişkilerde olumlu iletişim yollarını kullanır.	C	C	+
3 Osmanlı Devleti'nin siyasi güç olarak ortaya çıkış sürecini ve bu süreci e	B	C	-
4 Bireysel ve toplumsal ilişkilerde olumlu iletişim yollarını kullanır.	B	A	-
5 İletişimi etkileyen tutum ve davranışları analiz ederek kendi tutum ve d	A	A	+
6 Osmanlı Devleti'nin siyasi güç olarak ortaya çıkış sürecini ve bu süreci e	A	B	-
7 Medyanın sosyal değişim ve etkileşimdeki rolünü tartışır.	A	C	-
8 İletişim araçlarından yararlanırken haklarını kullanır ve sorumlulukları	C	C	+
9 Medyanın sosyal değişim ve etkileşimdeki rolünü tartışır.	D	B	-
10 Bireysel ve toplumsal ilişkilerde olumlu iletişim yollarını kullanır.	A	B	-

Din K.ve A.B.	DC	ÖC	?
1 7.1.2. Melekleri özellikleri ve görevlerine göre sınıflandırır	C	D	-
2 7.1.2. Melekleri özellikleri ve görevlerine göre sınıflandırır	D	B	-
3 7.1.2. Melekleri özellikleri ve görevlerine göre sınıflandırır	A	A	+
4 7.1.1. Varlıklar âlemini özelliklerine göre ayır eder.	C	A	-
5 7.1.4. Ahiret hayatının aşamalarını açıklar.	D	B	-
6 7.1.3. Dünya hayatı ile ahiret hayatı arasındaki ilişkiyi yorumlar.	D	B	-
7 7.1.4. Ahiret hayatının aşamalarını açıklar.	A	C	-
8 7.1.2. Melekleri özellikleri ve görevlerine göre sınıflandırır	B	C	-
9 7.1.1. Varlıklar âlemini özelliklerine göre ayır eder.	A	D	-
10 7.1.2. Melekleri özellikleri ve görevlerine göre sınıflandırır	B	A	-

İngilizce	DC	ÖC	?
1 Students will be able to talk about routines/daily activities	B	B	+
2 Students will be able to understand short and simple texts on sports.	A	B	-
3 Students will be able to understand short and simple texts on sports.	C	D	-
4 Students will be able to write simple pieces to compare people.	D	C	-
5 Students will be able to talk about other people's appearances.	B	A	-
6 Students will be able to talk about other people's appearances and pers	A	C	-
7 Students will be able to understand a simple text about appearances.	B	A	-
8 Students will be able to understand a simple text about personalities.	A	C	-
9 Students will be able to report on personalities of other people.	C	C	+

318,805

7. SINIF 1.DENEME

ŞIRNAK / ŞIRNAK MERKEZ
Atatürk Ortaokulu

438 - YUSUF GÜNGEN
7A

90	43	21	26	40
Soru Sayısı	Doğru	Yanlış	Boş	Başarı %
ŞUBE	KURUM	İLÇE	İL	GENEL
Sıra: 2	Sıra: 5	Sıra: 25	Sıra: 35	Sıra: 1938
Katılım: 27	Katılım: 63	Katılım: 459	Katılım: 778	Katılım: 64943
Ortalama: 12,68	Ortalama: 16,27	Ortalama: 15,34	Ortalama: 13,48	Ortalama: 14,85

Türkçe	Matematik	Fen	Sosyal Bil.	Din K.ve A.B.	İngilizce
Soru Sayısı	Soru Sayısı	Soru Sayısı	Soru Sayısı	Soru Sayısı	Soru Sayısı
20	20	20	10	10	10
Doğru	Doğru	Doğru	Doğru	Doğru	Doğru
10	10	12	3	4	4
Yanlış	Yanlış	Yanlış	Yanlış	Yanlış	Yanlış
5	4	6	4	1	1
Boş	Boş	Boş	Boş	Boş	Boş
5	6	2	3	5	5
Net	Net	Net	Net	Net	Net
8,33	8,67	10,00	1,67	3,67	3,67

B Cevap Anahtarı

12345678901234567890

DABCAACCCBACDDCABBDB

DABC A dD C DadAacD

B Cevap Anahtarı

12345678901234567890

BBBAACDBDBCADDABBACC

B B ACD BCcDDcB da

B Cevap Anahtarı

12345678901234567890

DDBDABABDAAACCBADDBB

DbB A AcDaccCaBADDBd

B Cevap Anahtarı

12345678901234567890

DCBBAAACDA

Dbd Ac C c

B Cevap Anahtarı

12345678901234567890

CDACDDABAB

CD CaD

B Cevap Anahtarı

12345678901234567890

BACDBABACD

CDBAc

Öğr.	%42
Sınıf	%13
Kurum	%18
İlçe	%20
İl	%17
Genel	%49

Öğr.	%43
Sınıf	%5
Kurum	%7
İlçe	%6
İl	%5
Genel	%7

Öğr.	%50
Sınıf	%19
Kurum	%19
İlçe	%17
İl	%15
Genel	%6

Öğr.	%17
Sınıf	%23
Kurum	%27
İlçe	%26
İl	%24
Genel	%10

Öğr.	%37
Sınıf	%26
Kurum	%39
İlçe	%34
İl	%30
Genel	%11

Öğr.	%37
Sınıf	%6
Kurum	%13
İlçe	%10
İl	%10
Genel	%34

SORU ANALİZİ

Türkçe	DC	ÖC	?
1 METNİN İÇERİĞİNİ YORUMLAR.	D	D	+
2 METNİN YARDIMCI DÜŞÜNCELERİ BELİRLER.	A	A	+
3 METNİN KONUSUNU BELİRLER.	B	B	+
4 FİİLİN ANLAM ÖZELLİKLERİ ÜZERİNDE DURULUR.	C	C	+
5 FİİL ÇEKİM EKLERİ ÜZERİNDE DURULUR.	A	b	
6 KELİMELERİN ANLAMINA UYGUN KULLANIR.	A	A	+
7 METNİN ANA DÜŞÜNCESİNİ BELİRLER.	C	b	
8 CÜMLENİN İÇERİĞİNİ YORUMLAR.	C	D	-
9 METNİN İÇERİĞİNİ YORUMLAR.	D	D	+
10 METNİN ANA DÜŞÜNCESİNİ BELİRLER	B	b	

Matematik	DC	ÖC	?
1 Tam sayıların kendileri ile tekrarlı çarpımını üslü nicelik olarak ifade eder.	B	B	+
2 Tam sayılarla çarpma ve bölme işlemlerini yapar.	B	b	
3 Tam sayıların kendileri ile tekrarlı çarpımını üslü nicelik olarak ifade eder.	B	B	+
4 Tam sayıların kendileri ile tekrarlı çarpımını üslü nicelik olarak ifade eder.	A	b	
5 Tam sayılarla işlemler yapmayı gerektiren problemleri çözer.	A	A	+
6 Tam sayılarla işlemler yapmayı gerektiren problemleri çözer.	C	C	+
7 Tam sayılarla toplama ve çıkarma işlemlerini yapar, ilgili problemleri çözer.	D	D	+
8 Tam sayıların kendileri ile tekrarlı çarpımını üslü nicelik olarak ifade eder.	B	b	
9 Tam sayılarla çarpma ve bölme işlemlerini yapar.	D	b	
10 Tam sayılarla toplama ve çıkarma işlemlerini yapar, ilgili problemleri çözer.	B	B	+

Fen	DC	ÖC	?
1 Rasathane (gözlemevi) kurulum yerlerinin seçimine ve bu yerlerin taşıdığı	D	D	+
2 Galaksi örnekleri olarak Samanyolu ve Andromeda galaksilerine değinilir.	B	-	
3 Teleskobun yapısını ve ne işe yaradığını açıklar.	B	B	+
4 Uzay teknolojilerini açıklar.	D	b	
5 Hücre organellerinin ayrıntılı yapıları verilmeden sadece isim ve görevle	A	A	+
6 Hayvan ve bitki hücrelerini, temel kısımları ve görevleri açısından karşılaştırır.	B	b	
7 Türkiye'nin uzaya gönderdiği uydulara ve görevlerine değinilir.	A	A	+
8 Dünya'dan bakıldığı şekliyle görülen yıldız gruplarının, isimlendirmesi yapılır.	B	C	-
9 Teleskobun yapısını ve ne işe yaradığını açıklar.	D	D	+
10 Bulutsu örnekleri verilir.	A	A	+

Sosyal Bil.	DC	ÖC	?
1 Osmanlı Devleti'nin siyasi güç olarak ortaya çıkış sürecini ve bu süreci etkileyen faktörleri açıklar.	D	D	+
2 Bireysel ve toplumsal ilişkilerde olumlu iletişim yollarını kullanır.	C	B	-
3 Osmanlı Devleti'nin siyasi güç olarak ortaya çıkış sürecini ve bu süreci etkileyen faktörleri açıklar.	B	D	-
4 Bireysel ve toplumsal ilişkilerde olumlu iletişim yollarını kullanır.	B	b	
5 İletişimi etkileyen tutum ve davranışları analiz ederek kendi tutum ve davranışlarını değerlendirir.	A	A	+
6 Osmanlı Devleti'nin siyasi güç olarak ortaya çıkış sürecini ve bu süreci etkileyen faktörleri açıklar.	A	C	-
7 Medyanın sosyal değişim ve etkileşimdeki rolünü tartışır.	A	b	
8 İletişim araçlarından yararlanırken haklarını kullanır ve sorumluluklarını yerine getirir.	C	C	+
9 Medyanın sosyal değişim ve etkileşimdeki rolünü tartışır.	D	b	
10 Bireysel ve toplumsal ilişkilerde olumlu iletişim yollarını kullanır.	A	C	-

Din K.ve A.B.	DC	ÖC	?
1 7.1.2. Melekleri özellikleri ve görevlerine göre sınıflandırır.	C	C	+
2 7.1.2. Melekleri özellikleri ve görevlerine göre sınıflandırır.	D	D	+
3 7.1.2. Melekleri özellikleri ve görevlerine göre sınıflandırır.	A	b	
4 7.1.1. Varlıklar âlemini özelliklerine göre ayır eder.	C	C	+
5 7.1.4. Ahiret hayatının aşamalarını açıklar.	D	A	-
6 7.1.3. Dünya hayatı ile ahiret hayatı arasındaki ilişkiyi yorumlar.	D	D	+
7 7.1.4. Ahiret hayatının aşamalarını açıklar.	A	b	
8 7.1.2. Melekleri özellikleri ve görevlerine göre sınıflandırır.	B	b	
9 7.1.1. Varlıklar âlemini özelliklerine göre ayır eder.	A	b	
10 7.1.2. Melekleri özellikleri ve görevlerine göre sınıflandırır.	B	b	

İngilizce	DC	ÖC	?
1 Students will be able to talk about routines/daily activities.	B	b	
2 Students will be able to understand short and simple texts on sports.	A	b	
3 Students will be able to understand short and simple texts on sports.	C	C	+
4 Students will be able to write simple pieces to compare people.	D	D	+
5 Students will be able to talk about other people's appearances.	B	B	+
6 Students will be able to talk about other people's appearances and personalities.	A	A	+
7 Students will be able to understand a simple text about appearances.	B	C	-
8 Students will be able to understand a simple text about personalities.	A	b	
9 Students will be able to report on personalities of other people.	C	b	

128,522

7. SINIF 1.DENEME

ŞIRNAK / ŞIRNAK MERKEZ
Atatürk Ortaokulu375 - ZELİHA TAŞA R
7A

Soru Sayısı	Doğru	Yanlış	Boş	Başarı %
90	14	24	52	7
ŞUBE	KURUM	İLÇE	İL	GENEL
Sıra: 18	Sıra: 44	Sıra: 306	Sıra: 468	Sıra: 57518
Katılım: 27	Katılım: 63	Katılım: 459	Katılım: 778	Katılım: 64943
Ortalama: 12,68	Ortalama: 16,27	Ortalama: 15,34	Ortalama: 13,48	Ortalama: 14,85

Türkçe	Matematik	Fen	Sosyal Bil.	Din K.ve A.B.	İngilizce
Soru Sayısı	Soru Sayısı	Soru Sayısı	Soru Sayısı	Soru Sayısı	Soru Sayısı
20	20	20	10	10	10
Doğru	Doğru	Doğru	Doğru	Doğru	Doğru
2	2	3	1	3	3
Yanlış	Yanlış	Yanlış	Yanlış	Yanlış	Yanlış
6	3	4	5	3	3
Boş	Boş	Boş	Boş	Boş	Boş
12	15	13	4	4	4
Net	Net	Net	Net	Net	Net
0,00	1,00	1,67	-0,67	2,00	2,00
A Cevap Anahtarı	A Cevap Anahtarı	A Cevap Anahtarı	A Cevap Anahtarı	A Cevap Anahtarı	A Cevap Anahtarı
12345678901234567890	12345678901234567890	12345678901234567890	12345678901234567890	12345678901234567890	12345678901234567890
BDCACBDBCAACDACDBBAD	CBDDBACABBBACCADDABB	DBADBADABABCCAABBADD	CADDBCBAAA	BBACADDCAD	DBACCABDAB
a a B a Ac b d	a c cB A	A Db c bA d	c bad b A	d bCA c D	BA a d cB

Öğr.	%
Sınıf	%13
Kurum	%18
İlçe	%20
İl	%17
Genel	%49

Öğr.	%
Sınıf	%5
Kurum	%7
İlçe	%6
İl	%5
Genel	%7

Öğr.	%
Sınıf	%8
Kurum	%19
İlçe	%17
İl	%15
Genel	%6

Öğr.	%
Sınıf	%7
Kurum	%23
Kurum	%27
İlçe	%26
İl	%24
Genel	%10

Öğr.	%
Sınıf	%20
Sınıf	%26
Kurum	%39
İlçe	%34
İl	%30
Genel	%11

Öğr.	%
Sınıf	%20
Sınıf	%6
Kurum	%13
İlçe	%10
İl	%10
Genel	%34

SORU ANALİZİ

Türkçe	DC	ÖC	?
1 METİNDEKİ SÖZ SANATLARINI TESPİT EDER.	B	A	-
2 BAĞLAM DAN YARALANARAK BİLMEDİĞİ KELİME VE KELİME GRUPLARININ	D		b
3 CÜMLENİN İÇERİĞİNİ YORUMLAR.	C	A	-
4 DEYİM VE ATASÖZLERİNİN METNE KATKISINI BELİRLER.	A		b
5 METNİN HİKAYE UNSURLARINI BELİRLER.	C		b
6 METNİN ANA DÜŞÜNÇESİNİ BELİRLER	B	B	+
7 METNİN İÇERİĞİNİ YORUMLAR.	D		b
8 METNİN KONUSUNU BELİRLER.	B	A	-
9 METNİN ANA DÜŞÜNÇESİNİ BELİRLER.	C		b
10 KELİME LERİ ANLAMINA UYGUN KULLANIR.	A	A	+

Matematik	DC	ÖC	?
1 Tam sayılarla toplama ve çıkarma işlemlerini yapar, ilgili problemleri çözer.	C	A	-
2 Tam sayılarla toplama ve çıkarma işlemlerini yapar, ilgili problemleri çözer.	B		b
3 Tam sayılarla toplama ve çıkarma işlemlerini yapar, ilgili problemleri çözer.	D		b
4 Tam sayılarla çarpma ve bölme işlemlerini yapar.	D		b
5 Tam sayıların kendileri ile tekrarlı çarpımını üslü nicelik olarak ifade eder.	B		b
6 Tam sayıların kendileri ile tekrarlı çarpımını üslü nicelik olarak ifade eder.	A	C	-
7 Tam sayılarla işlemler yapmayı gerektiren problemleri çözer.	C		b
8 Tam sayılarla işlemler yapmayı gerektiren problemleri çözer.	A		b
9 Tam sayıların kendileri ile tekrarlı çarpımını üslü nicelik olarak ifade eder.	B	C	-
10 Tam sayıların kendileri ile tekrarlı çarpımını üslü nicelik olarak ifade eder.	B	B	+

Fen	DC	ÖC	?
1 Uzay teknolojilerini açıklar.	D		b
2 Hayvan ve bitki hücrelerini, temel kısımları ve görevleri açısından karşılaştırır.	B		b
3 Hücre organellerinin ayrıntılı yapıları verilmeden sadece isim ve görevleri.	A	A	+
4 Rasathane (gözlemevi) kurulum yerlerinin seçimine ve bu yerlerin taşıdığı.	D		b
5 Teleskobun yapısını ve ne işe yaradığını açıklar.	B		b
6 Galaksi örnekleri olarak Samanyolu ve Andromeda galaksilerine değinilir.	D	D	+
7 Bulutsu örnekleri verilir.	A	B	-
8 Teleskobun yapısını ve ne işe yaradığını açıklar.	D		b
9 Dünya'dan bakıldığı şekliyle görülen yıldız gruplarının, isimlendirmesi olur.	B		b
10 Türkiye'nin uzaya gönderdiği uydulara ve görevlerine değinilir.	A	C	-

Sosyal Bil.	DC	ÖC	?
1 İletişim araçlarından yararlanırken haklarını kullanır ve sorumluluklarını.	C		b
2 Bireysel ve toplumsal ilişkilerde olumlu iletişim yollarını kullanır.	A	C	-
3 Medyanın sosyal değişim ve etkileşimdeki rolünü tartışır.	D		b
4 Osmanlı Devleti'nin siyasi güç olarak ortaya çıkış sürecini ve bu süreci eder.	D	B	-
5 Osmanlı Devleti'nin siyasi güç olarak ortaya çıkış sürecini ve bu süreci eder.	B	A	-
6 Bireysel ve toplumsal ilişkilerde olumlu iletişim yollarını kullanır.	C	D	-
7 Bireysel ve toplumsal ilişkilerde olumlu iletişim yollarını kullanır.	B		b
8 Medyanın sosyal değişim ve etkileşimdeki rolünü tartışır.	A	B	-
9 Osmanlı Devleti'nin siyasi güç olarak ortaya çıkış sürecini ve bu süreci eder.	A	A	b
10 İletişimi etkileyen tutum ve davranışları analiz ederek kendi tutum ve davranışlarını.	A	A	+

Din K.ve A.B.	DC	ÖC	?
1 7.1.2. Melekleri özellikleri ve görevlerine göre sınıflandırır.	B	D	-
2 7.1.2. Melekleri özellikleri ve görevlerine göre sınıflandırır.	B		b
3 7.1.1. Varlıklar âlemini özelliklerine göre ayırır eder.	A	B	-
4 7.1.1. Varlıklar âlemini özelliklerine göre ayırır eder.	C		+
5 7.1.4. Ahiret hayatının aşamalarını açıklar.	A	A	+
6 7.1.3. Dünya hayatı ile ahiret hayatı arasındaki ilişkiyi yorumlar.	D		b
7 7.1.4. Ahiret hayatının aşamalarını açıklar.	D	C	-
8 7.1.2. Melekleri özellikleri ve görevlerine göre sınıflandırır.	C		b
9 7.1.2. Melekleri özellikleri ve görevlerine göre sınıflandırır.	A		b
10 7.1.2. Melekleri özellikleri ve görevlerine göre sınıflandırır.	D	D	+

İngilizce	DC	ÖC	?
1 Students will be able to understand a simple text about appearances and personalities.	D		b
2 Students will be able to understand a simple text about appearances.	B	B	+
3 Students will be able to understand a simple text about personalities.	A	A	+
4 Students will be able to report on personalities of other people.	C		b
5 Students will be able to understand short and simple texts on sports.	C	A	-
6 Students will be able to talk about other people's appearances and personalities.	B	D	-
7 Students will be able to talk about other people's appearances.	B	D	-
8 Students will be able to write simple pieces to compare people.	D		b
9 Students will be able to understand short and simple texts on sports.	A	C	-

286,513

7. SINIF 1.DENEME

ŞIRNAK / ŞIRNAK MERKEZ
Atatürk Ortaokulu278 - ALİ SEVİM
7B

90	44	26	20	39
Soru Sayısı	Doğru	Yanlış	Boş	Başarı %
ŞUBE	KURUM	İLÇE	İL	GENEL
Sıra: 4	Sıra: 11	Sıra: 52	Sıra: 72	Sıra: 2716
Katılım: 18	Katılım: 63	Katılım: 459	Katılım: 778	Katılım: 64943
Ortalama: 20,56	Ortalama: 16,27	Ortalama: 15,34	Ortalama: 13,48	Ortalama: 14,85

Türkçe	Matematik	Fen	Sosyal Bil.	Din K.ve A.B.	İngilizce
Soru Sayısı	Soru Sayısı	Soru Sayısı	Soru Sayısı	Soru Sayısı	Soru Sayısı
20	20	20	10	10	10
Doğru	Doğru	Doğru	Doğru	Doğru	Doğru
13	5	12	5	8	1
Yanlış	Yanlış	Yanlış	Yanlış	Yanlış	Yanlış
6	7	8	3	1	1
Boş	Boş	Boş	Boş	Boş	Boş
1	8	0	2	1	8
Net	Net	Net	Net	Net	Net
11,00	2,67	9,33	4,00	7,67	0,67

B Cevap Anahtarı

12345678901234567890
DABCAACCCBACDDCABBDB
DABC ACCDaCADadbadDB

B Cevap Anahtarı

12345678901234567890
BBBAACDBDBCADDABBACC
aB bbd DBCCd b a

B Cevap Anahtarı

12345678901234567890
DDBDABABDAAACCBADDBB
bbBcAB*dCAaCCbDDBB

B Cevap Anahtarı

12345678901234567890
DCBBAAACDA
c BBA dCbA

B Cevap Anahtarı

12345678901234567890
CDACDDABAB
CDACaDAB B

B Cevap Anahtarı

12345678901234567890
BACDBABACD
C a

Öğr.	%55
Sınıf	%21
Kurum	%18
İlçe	%20
İl	%17
Genel	%49

Öğr.	%13
Sınıf	%8
Kurum	%7
İlçe	%6
İl	%5
Genel	%7

Öğr.	%47
Sınıf	%22
Kurum	%19
İlçe	%17
İl	%15
Genel	%6

Öğr.	%40
Sınıf	%35
Kurum	%27
İlçe	%26
İl	%24
Genel	%10

Öğr.	%77
Sınıf	%52
Kurum	%39
İlçe	%34
İl	%30
Genel	%11

Öğr.	%7
Sınıf	%17
Kurum	%13
İlçe	%10
İl	%10
Genel	%34

SORU ANALİZİ

Türkçe	DC	ÖC	?
1 METNİN İÇERİĞİNİ YORUMLAR.	D	D	+
2 METNİN YARDIMCI DÜŞÜNCELERİ BELİRLER.	A	A	+
3 METNİN KONUSUNU BELİRLER.	B	B	+
4 FİİLİN ANLAM ÖZELLİKLERİ ÜZERİNDE DURULUR.	C	C	+
5 FİİL ÇEKİM EKLERİ ÜZERİNDE DURULUR.	A	b	
6 KELİMELERİN ANLAMINA UYGUN KULLANIR.	A	A	+
7 METNİN ANA DÜŞÜNCESİNİ BELİRLER.	C	C	+
8 CÜMLENİN İÇERİĞİNİ YORUMLAR.	C	C	+
9 METNİN İÇERİĞİNİ YORUMLAR.	D	D	+
10 METNİN ANA DÜŞÜNCESİNİ BELİRLER	B	A	-

Matematik	DC	ÖC	?
1 Tam sayıların kendileri ile tekrarlı çarpımını üslü nicelik olarak ifade eder.	B	A	-
2 Tam sayılarla çarpma ve bölme işlemlerini yapar.	B	B	+
3 Tam sayıların kendileri ile tekrarlı çarpımını üslü nicelik olarak ifade eder.	B	b	
4 Tam sayıların kendileri ile tekrarlı çarpımını üslü nicelik olarak ifade eder.	A	B	-
5 Tam sayılarla işlemler yapmayı gerektiren problemleri çözer.	A	B	-
6 Tam sayılarla işlemler yapmayı gerektiren problemleri çözer.	C	D	-
7 Tam sayılarla toplama ve çıkarma işlemlerini yapar, ilgili problemleri çözer.	D	b	
8 Tam sayıların kendileri ile tekrarlı çarpımını üslü nicelik olarak ifade eder.	B	b	
9 Tam sayılarla çarpma ve bölme işlemlerini yapar.	D	D	+
10 Tam sayılarla toplama ve çıkarma işlemlerini yapar, ilgili problemleri çözer.	B	B	+

Fen	DC	ÖC	?
1 Rasathane (gözlemevi) kurulum yerlerinin seçimine ve bu yerlerin taşıdığı.	D	B	-
2 Galaksi örnekleri olarak Samanyolu ve Andromeda galaksilerine değinilir.	D	B	-
3 Teleskobun yapısını ve ne işe yaradığını açıklar.	B	B	+
4 Uzay teknolojilerini açıklar.	D	C	-
5 Hücre organellerinin ayrıntılı yapıları verilmeden sadece isim ve görevle.	A	A	+
6 Hayvan ve bitki hücrelerini, temel kısımları ve görevleri açısından karşılaştırır.	B	B	+
7 Türkiye'nin uzaya gönderdiği uydulara ve görevlerine değinilir.	A	+	
8 Dünya'dan bakıldığı şekliyle görülen yıldız gruplarının, isimlendirmesi olur.	B	D	-
9 Teleskobun yapısını ve ne işe yaradığını açıklar.	D	C	-
10 Bulutsu örnekleri verilir.	A	A	+

Sosyal Bil.	DC	ÖC	?
1 Osmanlı Devleti'nin siyasi güç olarak ortaya çıkış sürecini ve bu süreci etkileyen faktörleri açıklar.	D	C	-
2 Bireysel ve toplumsal ilişkilerde olumlu iletişim yollarını kullanır.	C	b	
3 Osmanlı Devleti'nin siyasi güç olarak ortaya çıkış sürecini ve bu süreci etkileyen faktörleri açıklar.	B	B	+
4 Bireysel ve toplumsal ilişkilerde olumlu iletişim yollarını kullanır.	B	B	+
5 İletişimi etkileyen tutum ve davranışları analiz ederek kendi tutum ve davranışlarını değerlendirir.	A	A	+
6 Osmanlı Devleti'nin siyasi güç olarak ortaya çıkış sürecini ve bu süreci etkileyen faktörleri açıklar.	A	b	
7 Medyanın sosyal değişim ve etkileşimdeki rolünü tartışır.	A	D	-
8 İletişim araçlarından yararlanırken haklarını kullanır ve sorumluluklarını yerine getirir.	C	C	+
9 Medyanın sosyal değişim ve etkileşimdeki rolünü tartışır.	D	B	-
10 Bireysel ve toplumsal ilişkilerde olumlu iletişim yollarını kullanır.	A	A	+

Din K.ve A.B.	DC	ÖC	?
1 7.1.2. Melekleri özellikleri ve görevlerine göre sınıflandırır.	C	C	+
2 7.1.2. Melekleri özellikleri ve görevlerine göre sınıflandırır.	D	D	+
3 7.1.2. Melekleri özellikleri ve görevlerine göre sınıflandırır.	A	A	+
4 7.1.1. Varlıklar âlemini özelliklerine göre ayır eder.	C	C	+
5 7.1.4. Ahiret hayatının aşamalarını açıklar.	D	A	-
6 7.1.3. Dünya hayatı ile ahiret hayatı arasındaki ilişkiyi yorumlar.	D	D	+
7 7.1.4. Ahiret hayatının aşamalarını açıklar.	A	A	+
8 7.1.2. Melekleri özellikleri ve görevlerine göre sınıflandırır.	B	B	+
9 7.1.1. Varlıklar âlemini özelliklerine göre ayır eder.	A	b	
10 7.1.2. Melekleri özellikleri ve görevlerine göre sınıflandırır.	B	B	+

İngilizce	DC	ÖC	?
1 Students will be able to talk about routines/daily activities.	B	b	
2 Students will be able to understand short and simple texts on sports.	A	b	
3 Students will be able to understand short and simple texts on sports.	C	C	+
4 Students will be able to write simple pieces to compare people.	D	b	
5 Students will be able to talk about other people's appearances.	B	b	
6 Students will be able to talk about other people's appearances and personalities.	A	b	
7 Students will be able to understand a simple text about appearances.	B	b	
8 Students will be able to understand a simple text about personalities.	A	b	
9 Students will be able to report on personalities of other people.	C	b	

148,090

7. SINIF 1.DENEME

ŞIRNAK / ŞIRNAK MERKEZ
Atatürk Ortaokulu60 - BAGER KATAR
7B

Soru Sayısı	Doğru	Yanlış	Boş	Başarı %
90	32	58	0	14
ŞUBE	KURUM	İLÇE	İL	GENEL
Sıra: 12	Sıra: 38	Sıra: 260	Sıra: 382	Sıra: 45133
Katılım: 18	Katılım: 63	Katılım: 459	Katılım: 778	Katılım: 64943
Ortalama: 20,56	Ortalama: 16,27	Ortalama: 15,34	Ortalama: 13,48	Ortalama: 14,85

Türkçe	Soru Sayısı	Doğru	Yanlış	Boş	Net
	20	8	12	0	4,00

B Cevap Anahtarı

12345678901234567890
DABCAACCBBCADDCABBDB
DABdAcbaDbdAbadbdac

Matematik	Soru Sayısı	Doğru	Yanlış	Boş	Net
	20	6	14	0	1,33

B Cevap Anahtarı

12345678901234567890
BBBAACDBDBCADDABBACC
addAAadcdBabcDcdabCb

Fen	Soru Sayısı	Doğru	Yanlış	Boş	Net
	20	4	16	0	-1,33

B Cevap Anahtarı

12345678901234567890
DDBDABABDAAACCBADDBB
ccaadaAdbdcaCbdcaadB

Sosyal Bil.	Soru Sayısı	Doğru	Yanlış	Boş	Net
	10	5	5	0	3,33

B Cevap Anahtarı

12345678901234567890
DCBBAAACDA
aCddAcBcDA

Din K.ve A.B.	Soru Sayısı	Doğru	Yanlış	Boş	Net
	10	4	6	0	2,00

B Cevap Anahtarı

12345678901234567890
CDACDDABAB
CcbCcaAdbB

İngilizce	Soru Sayısı	Doğru	Yanlış	Boş	Net
	10	5	5	0	3,33

B Cevap Anahtarı

12345678901234567890
BACDBABACD
dbCcaadBACD

Öğr.	%20
Sınıf	%21
Kurum	%18
İlçe	%20
İl	%17
Genel	%49

Öğr.	%7
Sınıf	%8
Kurum	%7
İlçe	%6
İl	%5
Genel	%7

Öğr.	%-7
Sınıf	%22
Kurum	%19
İlçe	%17
İl	%15
Genel	%6

Öğr.	%33
Sınıf	%35
Kurum	%27
İlçe	%26
İl	%24
Genel	%10

Öğr.	%20
Sınıf	%52
Kurum	%39
İlçe	%34
İl	%30
Genel	%11

Öğr.	%33
Sınıf	%17
Kurum	%13
İlçe	%10
İl	%10
Genel	%34

SORU ANALİZİ

Türkçe	DC	ÖC	?
1 METNİN İÇERİĞİNİ YORUMLAR.	D	D	+
2 METNİN YARDIMCI DÜŞÜNCELERİ BELİRLER.	A	A	+
3 METNİN KONUSUNU BELİRLER.	B	B	+
4 FİİLİN ANLAM ÖZELLİKLERİ ÜZERİNDE DURULUR.	C	D	-
5 FİİL ÇEKİM EKLERİ ÜZERİNDE DURULUR.	A	A	+
6 KELİMELERİN ANLAMINA UYGUN KULLANIR.	A	C	-
7 METNİN ANA DÜŞÜNCESİNİ BELİRLER.	C	B	-
8 CÜMLENİN İÇERİĞİNİ YORUMLAR.	C	A	-
9 METNİN İÇERİĞİNİ YORUMLAR.	D	D	+
10 METNİN ANA DÜŞÜNCESİNİ BELİRLER	B	B	+

Matematik	DC	ÖC	?
1 Tam sayıların kendileri ile tekrarlı çarpımını üslü nicelik olarak ifade ede	B	A	-
2 Tam sayılarla çarpma ve bölme işlemlerini yapar.	B	D	-
3 Tam sayıların kendileri ile tekrarlı çarpımını üslü nicelik olarak ifade ede	B	D	-
4 Tam sayıların kendileri ile tekrarlı çarpımını üslü nicelik olarak ifade ede	A	A	+
5 Tam sayılarla işlemler yapmayı gerektiren problemleri çözer.	A	A	+
6 Tam sayılarla işlemler yapmayı gerektiren problemleri çözer.	C	D	-
7 Tam sayılarla toplama ve çıkarma işlemlerini yapar, ilgili problemleri çö	D	C	-
8 Tam sayıların kendileri ile tekrarlı çarpımını üslü nicelik olarak ifade ede	B	D	-
9 Tam sayılarla çarpma ve bölme işlemlerini yapar.	D	D	+
10 Tam sayılarla toplama ve çıkarma işlemlerini yapar, ilgili problemleri çö	B	B	+

Fen	DC	ÖC	?
1 Rasathane (gözlemevi) kurulum yerlerinin seçimine ve bu yerlerin taşıdı	D	C	-
2 Galaksi örnekleri olarak Samanyolu ve Andromeda galaksilerine değinili	D	C	-
3 Teleskobun yapısını ve ne işe yaradığını açıklar.	B	A	-
4 Uzay teknolojilerini açıklar.	D	C	-
5 Hücre organellerinin ayrıntılı yapıları verilmeden sadece isim ve görevle	A	D	-
6 Hayvan ve bitki hücrelerini, temel kısımları ve görevleri açısından karşı	B	A	-
7 Türkiye'nin uzaya gönderdiği uydulara ve görevlerine değinilir	A	A	+
8 Dünya'dan bakıldığı şekliyle görülen yıldız gruplarının, isimlendirmesi ol	B	D	-
9 Teleskobun yapısını ve ne işe yaradığını açıklar.	D	B	-
10 Bulutsu örnekleri verilir	A	D	-

Sosyal Bil.	DC	ÖC	?
1 Osmanlı Devleti'nin siyasi güç olarak ortaya çıkış sürecini ve bu süreci e	D	A	-
2 Bireysel ve toplumsal ilişkilerde olumlu iletişim yollarını kullanır.	C	C	+
3 Osmanlı Devleti'nin siyasi güç olarak ortaya çıkış sürecini ve bu süreci e	B	D	-
4 Bireysel ve toplumsal ilişkilerde olumlu iletişim yollarını kullanır.	B	D	-
5 İletişimi etkileyen tutum ve davranışları analiz ederek kendi tutum ve d	A	A	+
6 Osmanlı Devleti'nin siyasi güç olarak ortaya çıkış sürecini ve bu süreci e	A	C	-
7 Medyanın sosyal değişim ve etkileşimdeki rolünü tartışır.	A	B	-
8 İletişim araçlarından yararlanırken haklarını kullanır ve sorumlulukları	C	C	+
9 Medyanın sosyal değişim ve etkileşimdeki rolünü tartışır.	D	D	+
10 Bireysel ve toplumsal ilişkilerde olumlu iletişim yollarını kullanır.	A	A	+

Din K.ve A.B.	DC	ÖC	?
1 7.1.2. Melekleri özellikleri ve görevlerine göre sınıflandırır	C	C	+
2 7.1.2. Melekleri özellikleri ve görevlerine göre sınıflandırır	D	C	-
3 7.1.2. Melekleri özellikleri ve görevlerine göre sınıflandırır	A	B	-
4 7.1.1. Varlıklar âlemini özelliklerine göre ayır eder.	C	C	+
5 7.1.4. Ahiret hayatının aşamalarını açıklar.	D	C	-
6 7.1.3. Dünya hayatı ile ahiret hayatı arasındaki ilişkiyi yorumlar.	D	A	-
7 7.1.4. Ahiret hayatının aşamalarını açıklar.	A	A	+
8 7.1.2. Melekleri özellikleri ve görevlerine göre sınıflandırır	B	D	-
9 7.1.1. Varlıklar âlemini özelliklerine göre ayır eder.	A	B	-
10 7.1.2. Melekleri özellikleri ve görevlerine göre sınıflandırır	B	B	+

İngilizce	DC	ÖC	?
1 Students will be able to talk about routines/daily activities	B	D	-
2 Students will be able to understand short and simple texts on sports.	A	B	-
3 Students will be able to understand short and simple texts on sports.	C	C	+
4 Students will be able to write simple pieces to compare people.	D	C	-
5 Students will be able to talk about other people's appearances.	B	A	-
6 Students will be able to talk about other people's appearances and pers	A	D	-
7 Students will be able to understand a simple text about appearances.	B	B	+
8 Students will be able to understand a simple text about personalities.	A	A	+
9 Students will be able to report on personalities of other people.	C	C	+

188,589

7. SINIF 1.DENEME

ŞIRNAK / ŞIRNAK MERKEZ
Atatürk Ortaokulu

63 - BARIŞ ÇAKAR
7B

90	36	48	6	22
Soru Sayısı	Doğru	Yanlış	Boş	Başarı %
ŞUBE	KURUM	İLÇE	İL	GENEL
Sıra: 9	Sıra: 22	Sıra: 162	Sıra: 240	Sıra: 10991
Katılım: 18	Katılım: 63	Katılım: 459	Katılım: 778	Katılım: 64943
Ortalama: 20,56	Ortalama: 16,27	Ortalama: 15,34	Ortalama: 13,48	Ortalama: 14,85

Türkçe	Matematik	Fen	Sosyal Bil.	Din K.ve A.B.	İngilizce
Soru Sayısı	Soru Sayısı	Soru Sayısı	Soru Sayısı	Soru Sayısı	Soru Sayısı
20	20	20	10	10	10
Doğru	Doğru	Doğru	Doğru	Doğru	Doğru
7	5	10	8	5	1
Yanlış	Yanlış	Yanlış	Yanlış	Yanlış	Yanlış
13	15	10	2	5	3
Boş	Boş	Boş	Boş	Boş	Boş
0	0	0	0	0	6
Net	Net	Net	Net	Net	Net
2,67	0,00	6,67	7,33	3,33	0,00

A Cevap Anahtarı

12345678901234567890
BDCACBDBCAACDACDBBAD
cbCAdcaacbbcCcAcCbBca

A Cevap Anahtarı

12345678901234567890
CBDBBACABBBACCADDABB
CBDaccabcedcbCbDced

A Cevap Anahtarı

12345678901234567890
DBADBADABABCCAABBADD
aBbDBbAaBcBbAABddaD

A Cevap Anahtarı

12345678901234567890
CADDBCBAAA
CADaBcCAAA

A Cevap Anahtarı

12345678901234567890
BBACADDCAD
BacCcbDCCd

A Cevap Anahtarı

12345678901234567890
DBACCABDAB
c b C c

Öğr.	%13
Sınıf	%21
Kurum	%18
İlçe	%20
İl	%17
Genel	%49

Öğr.	%0
Sınıf	%8
Kurum	%7
İlçe	%6
İl	%5
Genel	%7

Öğr.	%33
Sınıf	%22
Kurum	%19
İlçe	%17
İl	%15
Genel	%6

Öğr.	%73
Sınıf	%35
Kurum	%27
İlçe	%26
İl	%24
Genel	%10

Öğr.	%33
Sınıf	%52
Kurum	%39
İlçe	%34
İl	%30
Genel	%11

Öğr.	%0
Sınıf	%17
Kurum	%13
İlçe	%10
İl	%10
Genel	%34

SORU ANALİZİ

Türkçe	DC	ÖC	?
1 METİNDEKİ SÖZ SANATLARINI TESPİT EDER.	B	C	-
2 BAĞLAM DAN YARALANARAK BİLMEDİĞİ KELİME VE KELİME GRUPLARININ	D	B	-
3 CÜMLENİN İÇERİĞİNİ YORUMLAR.	C	C	+
4 DEYİM VE ATASÖZLERİNİN METNE KATKISINI BELİRLER.	A	A	+
5 METNİN HİKAYE UNSURLARINI BELİRLER.	C	D	-
6 METNİN ANA DÜŞÜNCESİNİ BELİRLER	B	C	-
7 METNİN İÇERİĞİNİ YORUMLAR.	D	A	-
8 METNİN KONUSUNU BELİRLER.	B	C	-
9 METNİN ANA DÜŞÜNCESİNİ BELİRLER.	C	B	-
10 KELİME LERİ ANLAMINA UYGUN KULLANIR.	A	B	-

Matematik	DC	ÖC	?
1 Tam sayılarla toplama ve çıkarma işlemlerini yapar, ilgili problemleri çözer.	C	C	+
2 Tam sayılarla toplama ve çıkarma işlemlerini yapar, ilgili problemleri çözer.	B	B	+
3 Tam sayılarla toplama ve çıkarma işlemlerini yapar, ilgili problemleri çözer.	D	D	+
4 Tam sayılarla çarpma ve bölme işlemlerini yapar.	D	A	-
5 Tam sayıların kendileri ile tekrarlı çarpımını üslü nicelik olarak ifade eder.	B	C	-
6 Tam sayıların kendileri ile tekrarlı çarpımını üslü nicelik olarak ifade eder.	A	C	-
7 Tam sayılarla işlemler yapmayı gerektiren problemleri çözer.	C	A	-
8 Tam sayılarla işlemler yapmayı gerektiren problemleri çözer.	A	B	-
9 Tam sayıların kendileri ile tekrarlı çarpımını üslü nicelik olarak ifade eder.	B	C	-
10 Tam sayıların kendileri ile tekrarlı çarpımını üslü nicelik olarak ifade eder.	B	D	-

Fen	DC	ÖC	?
1 Uzay teknolojilerini açıklar.	D	A	-
2 Hayvan ve bitki hücrelerini, temel kısımları ve görevleri açısından karşılaştırır.	B	B	+
3 Hücre organellerinin ayrıntılı yapıları verilmeden sadece isim ve görevleri açıklar.	A	B	-
4 Rasathane (gözlemevi) kurulum yerlerinin seçimine ve bu yerlerin taşıdığı görevleri açıklar.	D	D	+
5 Teleskobun yapısını ve ne işe yaradığını açıklar.	B	B	+
6 Galaksi örnekleri olarak Samanyolu ve Andromeda galaksilerine değinilir.	D	B	-
7 Bulutsu örnekleri verilir.	A	A	+
8 Teleskobun yapısını ve ne işe yaradığını açıklar.	D	A	-
9 Dünya'dan bakıldığında şekliyle görülen yıldız gruplarının, isimlendirmesi yapılır.	B	B	+
10 Türkiye'nin uzaya gönderdiği uydulara ve görevlerine değinilir.	A	C	-

Sosyal Bil.	DC	ÖC	?
1 İletişim araçlarından yararlanırken haklarını kullanır ve sorumluluklarını yerine getirir.	C	C	+
2 Bireysel ve toplumsal ilişkilerde olumlu iletişim yollarını kullanır.	A	A	+
3 Medyanın sosyal değişim ve etkileşimdeki rolünü tartışır.	D	D	+
4 Osmanlı Devleti'nin siyasi güç olarak ortaya çıkış sürecini ve bu süreci etkileyen faktörleri açıklar.	D	A	-
5 Osmanlı Devleti'nin siyasi güç olarak ortaya çıkış sürecini ve bu süreci etkileyen faktörleri açıklar.	B	B	+
6 Bireysel ve toplumsal ilişkilerde olumlu iletişim yollarını kullanır.	C	C	+
7 Bireysel ve toplumsal ilişkilerde olumlu iletişim yollarını kullanır.	B	C	-
8 Medyanın sosyal değişim ve etkileşimdeki rolünü tartışır.	A	A	+
9 Osmanlı Devleti'nin siyasi güç olarak ortaya çıkış sürecini ve bu süreci etkileyen faktörleri açıklar.	A	A	+
10 İletişimi etkileyen tutum ve davranışları analiz ederek kendi tutum ve davranışlarını geliştirir.	A	A	+

Din K.ve A.B.	DC	ÖC	?
1 7.1.2. Melekleri özellikleri ve görevlerine göre sınıflandırır.	B	B	+
2 7.1.2. Melekleri özellikleri ve görevlerine göre sınıflandırır.	B	A	-
3 7.1.1. Varlıklar âlemini özelliklerine göre ayır eder.	A	C	-
4 7.1.1. Varlıklar âlemini özelliklerine göre ayır eder.	C	C	+
5 7.1.4. Ahiret hayatının aşamalarını açıklar.	A	C	-
6 7.1.3. Dünya hayatı ile ahiret hayatı arasındaki ilişkiyi yorumlar.	D	B	-
7 7.1.4. Ahiret hayatının aşamalarını açıklar.	D	D	+
8 7.1.2. Melekleri özellikleri ve görevlerine göre sınıflandırır.	C	C	+
9 7.1.2. Melekleri özellikleri ve görevlerine göre sınıflandırır.	A	C	-
10 7.1.2. Melekleri özellikleri ve görevlerine göre sınıflandırır.	D	D	+

İngilizce	DC	ÖC	?
1 Students will be able to understand a simple text about appearances and personalities.	D	C	-
2 Students will be able to understand a simple text about appearances.	B	B	-
3 Students will be able to understand a simple text about personalities.	A	B	-
4 Students will be able to report on personalities of other people.	C	B	-
5 Students will be able to understand short and simple texts on sports.	C	C	+
6 Students will be able to talk about other people's appearances and personalities.	A	B	-
7 Students will be able to talk about other people's appearances.	B	B	-
8 Students will be able to write simple pieces to compare people.	D	B	-
9 Students will be able to understand short and simple texts on sports.	A	C	-

115,551

7. SINIF 1.DENEME

ŞIRNAK / ŞIRNAK MERKEZ
Atatürk Ortaokulu

106 - D İ C L E O S A L
7B

90	25	63	2	4
Soru Sayısı	Doğru	Yanlış	Boş	Başarı %
ŞUBE	KURUM	İLÇE	İL	GENEL
Sıra: 16	Sıra: 49	Sıra: 343	Sıra: 539	Sıra: 61921
Katılım: 18	Katılım: 63	Katılım: 459	Katılım: 778	Katılım: 64943
Ortalama: 20,56	Ortalama: 16,27	Ortalama: 15,34	Ortalama: 13,48	Ortalama: 14,85

Türkçe
Soru Sayısı
20
Doğru
5
Yanlış
15
Boş
0
Net
0,00

A Cevap Anahtarı

12345678901234567890

BDCACBDBCAACDACDBBBD

dbaACcaadbbdCbdbCbdc

Öğr.	%0
Sınıf	%21
Kurum	%18
İlçe	%20
İl	%17
Genel	%49

Matematik
Soru Sayısı
20
Doğru
5
Yanlış
15
Boş
0
Net
0,00

A Cevap Anahtarı

12345678901234567890

CBDBBACABBBACADDABB

acbcabbABBcbdbCbDbac

Öğr.	%0
Sınıf	%8
Kurum	%7
İlçe	%6
İl	%5
Genel	%7

Fen
Soru Sayısı
20
Doğru
6
Yanlış
14
Boş
0
Net
1,33

A Cevap Anahtarı

12345678901234567890

DBADBADBBACCAABBADD

DddDacAaBcaCbdbcdcbD

Öğr.	%7
Sınıf	%22
Kurum	%19
İlçe	%17
İl	%15
Genel	%6

Sosyal Bil.
Soru Sayısı
10
Doğru
4
Yanlış
6
Boş
0
Net
2,00

A Cevap Anahtarı

12345678901234567890

CADDDBCBA

CaccabaDAA

Öğr.	%20
Sınıf	%35
Kurum	%27
İlçe	%26
İl	%24
Genel	%10

Din K.ve A.B.
Soru Sayısı
10
Doğru
3
Yanlış
7
Boş
0
Net
0,67

A Cevap Anahtarı

12345678901234567890

BBACADDCAD

BcAaAcabbb

Öğr.	%7
Sınıf	%52
Kurum	%39
İlçe	%34
İl	%30
Genel	%11

İngilizce
Soru Sayısı
10
Doğru
2
Yanlış
6
Boş
2
Net
0,00

A Cevap Anahtarı

12345678901234567890

DBACCABDAB

caAdbDbA

Öğr.	%0
Sınıf	%17
Kurum	%13
İlçe	%10
İl	%10
Genel	%34

SORU ANALİZİ

Türkçe	DC	ÖC	?
1 METİNDEKİ SÖZ SANATLARINI TESPİT EDER.	B	D	-
2 BAĞLAM DAN YARALANARAK BİLMEDİĞİ KELİME VE KELİME GRUPLARININ	D	B	-
3 CÜMLENİN İÇERİĞİNİ YORUMLAR.	C	A	-
4 DEYİM VE ATASÖZLERİNİN METNE KATKISINI BELİRLER.	A	A	+
5 METNİN HİKAYE UNSURLARINI BELİRLER.	C	C	+
6 METNİN ANA DÜŞÜNÇESİNİ BELİRLER	B	C	-
7 METNİN İÇERİĞİNİ YORUMLAR.	D	A	-
8 METNİN KONUSUNU BELİRLER.	B	D	-
9 METNİN ANA DÜŞÜNÇESİNİ BELİRLER.	C	B	-
10 KELİME LERİNİ ANLAMINA UYGUN KULLANIR.	A	B	-

Matematik	DC	ÖC	?
1 Tam sayılarla toplama ve çıkarma işlemlerini yapar, ilgili problemleri çözer.	C	A	-
2 Tam sayılarla toplama ve çıkarma işlemlerini yapar, ilgili problemleri çözer.	B	C	-
3 Tam sayılarla toplama ve çıkarma işlemlerini yapar, ilgili problemleri çözer.	D	B	-
4 Tam sayılarla çarpma ve bölme işlemlerini yapar.	D	C	-
5 Tam sayıların kendileri ile tekrarlı çarpımını üslü nicelik olarak ifade eder.	B	A	-
6 Tam sayıların kendileri ile tekrarlı çarpımını üslü nicelik olarak ifade eder.	A	B	-
7 Tam sayılarla işlemler yapmayı gerektiren problemleri çözer.	C	B	-
8 Tam sayılarla işlemler yapmayı gerektiren problemleri çözer.	A	A	+
9 Tam sayıların kendileri ile tekrarlı çarpımını üslü nicelik olarak ifade eder.	B	B	+
10 Tam sayıların kendileri ile tekrarlı çarpımını üslü nicelik olarak ifade eder.	B	B	+

Fen	DC	ÖC	?
1 Uzay teknolojilerini açıklar.	D	D	+
2 Hayvan ve bitki hücrelerini, temel kısımları ve görevleri açısından karşılaştırır.	B	D	-
3 Hücre organellerinin ayrıntılı yapıları verilmeden sadece isim ve görevleri.	A	D	-
4 Rasathane (gözlemevi) kurulum yerlerinin seçimine ve bu yerlerin taşıdığı.	D	D	+
5 Teleskobun yapısını ve ne işe yaradığını açıklar.	B	A	-
6 Galaksi örnekleri olarak Samanyolu ve Andromeda galaksilerine değinilir.	D	C	-
7 Bulutsu örnekleri verilir.	A	A	+
8 Teleskobun yapısını ve ne işe yaradığını açıklar.	D	A	-
9 Dünya'dan bakıldığı şekliyle görülen yıldız gruplarının, isimlendirmesi olur.	B	B	+
10 Türkiye'nin uzaya gönderdiği uydulara ve görevlerine değinilir.	A	C	-

Sosyal Bil.	DC	ÖC	?
1 İletişim araçlarından yararlanırken haklarını kullanır ve sorumluluklarını.	C	C	+
2 Bireysel ve toplumsal ilişkilerde olumlu iletişim yollarını kullanır.	A	A	+
3 Medyanın sosyal değişim ve etkileşimdeki rolünü tartışır.	D	C	-
4 Osmanlı Devleti'nin siyasi güç olarak ortaya çıkış sürecini ve bu süreci eder.	D	C	-
5 Osmanlı Devleti'nin siyasi güç olarak ortaya çıkış sürecini ve bu süreci eder.	B	A	-
6 Bireysel ve toplumsal ilişkilerde olumlu iletişim yollarını kullanır.	C	B	-
7 Bireysel ve toplumsal ilişkilerde olumlu iletişim yollarını kullanır.	B	A	-
8 Medyanın sosyal değişim ve etkileşimdeki rolünü tartışır.	A	D	-
9 Osmanlı Devleti'nin siyasi güç olarak ortaya çıkış sürecini ve bu süreci eder.	A	A	+
10 İletişimi etkileyen tutum ve davranışları analiz ederek kendi tutum ve davranışlarını.	A	A	+

Din K.ve A.B.	DC	ÖC	?
1 7.1.2. Melekleri özellikleri ve görevlerine göre sınıflandırır.	B	B	+
2 7.1.2. Melekleri özellikleri ve görevlerine göre sınıflandırır.	B	C	-
3 7.1.1. Varlıklar âlemini özelliklerine göre ayır eder.	A	A	+
4 7.1.1. Varlıklar âlemini özelliklerine göre ayır eder.	C	A	-
5 7.1.4. Ahiret hayatının aşamalarını açıklar.	A	A	+
6 7.1.3. Dünya hayatı ile ahiret hayatı arasındaki ilişkiyi yorumlar.	D	C	-
7 7.1.4. Ahiret hayatının aşamalarını açıklar.	D	A	-
8 7.1.2. Melekleri özellikleri ve görevlerine göre sınıflandırır.	C	B	-
9 7.1.2. Melekleri özellikleri ve görevlerine göre sınıflandırır.	A	B	-
10 7.1.2. Melekleri özellikleri ve görevlerine göre sınıflandırır.	D	B	-

İngilizce	DC	ÖC	?
1 Students will be able to understand a simple text about appearances and personalities.	D	C	-
2 Students will be able to understand a simple text about appearances.	B	A	-
3 Students will be able to understand a simple text about personalities.	A	A	+
4 Students will be able to report on personalities of other people.	C	D	-
5 Students will be able to understand short and simple texts on sports.	C	B	-
6 Students will be able to talk about other people's appearances and personalities.	A	D	-
7 Students will be able to talk about other people's appearances.	B	B	+
8 Students will be able to write simple pieces to compare people.	D	A	-
9 Students will be able to understand short and simple texts on sports.	A	B	-

164,421

7. SINIF 1.DENEME

ŞIRNAK / ŞIRNAK MERKEZ
Atatürk Ortaokulu5 - ESMANUR ORAL
7B

90	32	58	0	14
Soru Sayısı	Doğru	Yanlış	Boş	Başarı %
ŞUBE	KURUM	İLÇE	İL	GENEL
Sıra: 11	Sıra: 31	Sıra: 217	Sıra: 312	Sıra: 28991
Katılım: 18	Katılım: 63	Katılım: 459	Katılım: 778	Katılım: 64943
Ortalama: 20,56	Ortalama: 16,27	Ortalama: 15,34	Ortalama: 13,48	Ortalama: 14,85

Türkçe	Matematik	Fen	Sosyal Bil.	Din K.ve A.B.	İngilizce
Soru Sayısı	Soru Sayısı	Soru Sayısı	Soru Sayısı	Soru Sayısı	Soru Sayısı
20	20	20	10	10	10
Doğru	Doğru	Doğru	Doğru	Doğru	Doğru
6	4	11	4	5	2
Yanlış	Yanlış	Yanlış	Yanlış	Yanlış	Yanlış
14	16	9	6	5	8
Boş	Boş	Boş	Boş	Boş	Boş
0	0	0	0	0	0
Net	Net	Net	Net	Net	Net
1,33	-1,33	8,00	2,00	3,33	-0,67

B Cevap Anahtarı

12345678901234567890

DABCAACCCBACDDCABBDB

ccBCbbdbbcCbcDdcBcDa

B Cevap Anahtarı

12345678901234567890

BBBAACDBDBCADDABBACC

cddcbDccCcdacbcAaCb

B Cevap Anahtarı

12345678901234567890

DDBDABABDAAACCBADDBB

bcBbABABacAAaCbDbDbD

B Cevap Anahtarı

12345678901234567890

DCBBAAACDA

abcdAccCDA

B Cevap Anahtarı

12345678901234567890

CDACDDABAB

aDcCbDdBbB

B Cevap Anahtarı

12345678901234567890

BACDBABACD

cAdccdbdB

Öğr.	%7
Sınıf	%21
Kurum	%18
İlçe	%20
İl	%17
Genel	%49

Öğr.	%7
Sınıf	%8
Kurum	%7
İlçe	%6
İl	%5
Genel	%7

Öğr.	%40
Sınıf	%22
Kurum	%19
İlçe	%17
İl	%15
Genel	%6

Öğr.	%20
Sınıf	%35
Kurum	%27
İlçe	%26
İl	%24
Genel	%10

Öğr.	%33
Sınıf	%52
Kurum	%39
İlçe	%34
İl	%30
Genel	%11

Öğr.	%7
Sınıf	%17
Kurum	%13
İlçe	%10
İl	%10
Genel	%34

SORU ANALİZİ

Türkçe	DC	ÖC	?
1 METNİN İÇERİĞİNİ YORUMLAR.	D	C	-
2 METNİN YARDIMCI DÜŞÜNCELERİ BELİRLER.	A	C	-
3 METNİN KONUSUNU BELİRLER.	B	B	+
4 FİLİN ANLAM ÖZELLİKLERİ ÜZERİNDE DURULUR.	C	C	+
5 FİL ÇEKİM EKLERİ ÜZERİNDE DURULUR.	A	B	-
6 KELİMLERİN ANLAMINA UYGUN KULLANIR.	A	B	-
7 METNİN ANA DÜŞÜNCESİNİ BELİRLER.	C	D	-
8 CÜMLENİN İÇERİĞİNİ YORUMLAR.	C	B	-
9 METNİN İÇERİĞİNİ YORUMLAR.	D	B	-
10 METNİN ANA DÜŞÜNCESİNİ BELİRLER	B	C	-

Matematik	DC	ÖC	?
1 Tam sayıların kendileri ile tekrarlı çarpımını üslü nicelik olarak ifade eder.	B	C	-
2 Tam sayılarla çarpma ve bölme işlemlerini yapar.	B	D	-
3 Tam sayıların kendileri ile tekrarlı çarpımını üslü nicelik olarak ifade eder.	B	D	-
4 Tam sayıların kendileri ile tekrarlı çarpımını üslü nicelik olarak ifade eder.	A	C	-
5 Tam sayılarla işlemler yapmayı gerektiren problemleri çözer.	A	B	-
6 Tam sayılarla işlemler yapmayı gerektiren problemleri çözer.	C	D	-
7 Tam sayılarla toplama ve çıkarma işlemlerini yapar, ilgili problemleri çözer.	D	D	+
8 Tam sayıların kendileri ile tekrarlı çarpımını üslü nicelik olarak ifade eder.	B	C	-
9 Tam sayılarla çarpma ve bölme işlemlerini yapar.	D	C	-
10 Tam sayılarla toplama ve çıkarma işlemlerini yapar, ilgili problemleri çözer.	B	C	-

Fen	DC	ÖC	?
1 Rasathane (gözlemevi) kurulum yerlerinin seçimine ve bu yerlerin taşıdığı	D	B	-
2 Galaksi örnekleri olarak Samanyolu ve Andromeda galaksilerine değinilir.	D	C	-
3 Teleskobun yapısını ve ne işe yaradığını açıklar.	B	B	+
4 Uzay teknolojilerini açıklar.	D	B	-
5 Hücre organellerinin ayrıntılı yapıları verilmeden sadece isim ve görevle	A	A	+
6 Hayvan ve bitki hücrelerini, temel kısımları ve görevleri açısından karşıla	B	B	+
7 Türkiye'nin uzaya gönderdiği uydulara ve görevlerine değinilir.	A	A	+
8 Dünya'dan bakıldığı şekliyle görülen yıldız gruplarının, isimlendirmesi olu	B	B	+
9 Teleskobun yapısını ve ne işe yaradığını açıklar.	D	A	-
10 Bulutsu örnekleri verilir.	A	C	-

Sosyal Bil.	DC	ÖC	?
1 Osmanlı Devleti'nin siyasi güç olarak ortaya çıkış sürecini ve bu süreci e	D	A	-
2 Bireysel ve toplumsal ilişkilerde olumlu iletişim yollarını kullanır.	C	B	-
3 Osmanlı Devleti'nin siyasi güç olarak ortaya çıkış sürecini ve bu süreci e	B	C	-
4 Bireysel ve toplumsal ilişkilerde olumlu iletişim yollarını kullanır.	B	D	-
5 İletişimi etkileyen tutum ve davranışları analiz ederek kendi tutum ve d	A	A	+
6 Osmanlı Devleti'nin siyasi güç olarak ortaya çıkış sürecini ve bu süreci e	A	C	-
7 Medyanın sosyal değişim ve etkileşimdeki rolünü tartışır.	A	C	-
8 İletişim araçlarından yararlanırken haklarını kullanır ve sorumlulukları	C	C	+
9 Medyanın sosyal değişim ve etkileşimdeki rolünü tartışır.	D	D	+
10 Bireysel ve toplumsal ilişkilerde olumlu iletişim yollarını kullanır.	A	A	+

Din K.ve A.B.	DC	ÖC	?
1 7.1.2. Melekleri özellikleri ve görevlerine göre sınıflandırır	C	A	-
2 7.1.2. Melekleri özellikleri ve görevlerine göre sınıflandırır	D	D	+
3 7.1.2. Melekleri özellikleri ve görevlerine göre sınıflandırır	A	C	-
4 7.1.1. Varlıklar âlemini özelliklerine göre ayır eder.	C	C	+
5 7.1.4. Ahiret hayatının aşamalarını açıklar.	D	B	-
6 7.1.3. Dünya hayatı ile ahiret hayatı arasındaki ilişkiyi yorumlar.	D	D	+
7 7.1.4. Ahiret hayatının aşamalarını açıklar.	A	D	-
8 7.1.2. Melekleri özellikleri ve görevlerine göre sınıflandırır	B	B	+
9 7.1.1. Varlıklar âlemini özelliklerine göre ayır eder.	A	B	-
10 7.1.2. Melekleri özellikleri ve görevlerine göre sınıflandırır	B	B	+

İngilizce	DC	ÖC	?
1 Students will be able to talk about routines/daily activities	B	C	-
2 Students will be able to understand short and simple texts on sports.	A	A	+
3 Students will be able to understand short and simple texts on sports.	C	D	-
4 Students will be able to write simple pieces to compare people.	D	C	-
5 Students will be able to talk about other people's appearances.	B	C	-
6 Students will be able to talk about other people's appearances and pers	A	B	-
7 Students will be able to understand a simple text about appearances.	B	D	-
8 Students will be able to understand a simple text about personalities.	A	D	-
9 Students will be able to report on personalities of other people.	C	B	-

118,851

7. SINIF 1.DENEME

ŞIRNAK / ŞIRNAK MERKEZ
Atatürk Ortaokulu

231 - GAFFAR BAŞAK
7B

Soru Sayısı	Doğru	Yanlış	Boş	Başarı %
90	23	46	21	9
ŞUBE	KURUM	İLÇE	İL	GENEL
Sıra: 15	Sıra: 47	Sıra: 330	Sıra: 517	Sıra: 61791
Katılım: 18	Katılım: 63	Katılım: 459	Katılım: 778	Katılım: 64943
Ortalama: 20,56	Ortalama: 16,27	Ortalama: 15,34	Ortalama: 13,48	Ortalama: 14,85

Türkçe	Matematik	Fen	Sosyal Bil.	Din K.ve A.B.	İngilizce
Soru Sayısı	Soru Sayısı	Soru Sayısı	Soru Sayısı	Soru Sayısı	Soru Sayısı
20	20	20	10	10	10
Doğru	Doğru	Doğru	Doğru	Doğru	Doğru
2	5	4	3	7	2
Yanlış	Yanlış	Yanlış	Yanlış	Yanlış	Yanlış
12	10	12	3	3	6
Boş	Boş	Boş	Boş	Boş	Boş
6	5	4	4	0	2
Net	Net	Net	Net	Net	Net
-2,00	1,67	0,00	2,00	6,00	0,00

A Cevap Anahtarı

12345678901234567890
BDCACBDBCAACDACDBBAD
ab daacddda cbb B

A Cevap Anahtarı

12345678901234567890
CBDBBACBBBACCADDABB
ddD cdbcBBda AcD a

A Cevap Anahtarı

12345678901234567890
DBADBADBBABCCAABBADD
DcdD DbcA ddcc ca

A Cevap Anahtarı

12345678901234567890
CADDBCBAAA
CbD ddB

A Cevap Anahtarı

12345678901234567890
BBACADDCA
BdbCadbCAD

A Cevap Anahtarı

12345678901234567890
DBACCABDAB
ad aC Bbca

Öğr.	%10
Sınıf	%21
Kurum	%18
İlçe	%20
İl	%17
Genel	%49

Öğr.	%8
Sınıf	%8
Kurum	%7
İlçe	%6
İl	%5
Genel	%7

Öğr.	%0
Sınıf	%22
Kurum	%19
İlçe	%17
İl	%15
Genel	%6

Öğr.	%20
Sınıf	%35
Kurum	%27
İlçe	%26
İl	%24
Genel	%10

Öğr.	%60
Sınıf	%52
Kurum	%39
İlçe	%34
İl	%30
Genel	%11

Öğr.	%0
Sınıf	%17
Kurum	%13
İlçe	%10
İl	%10
Genel	%34

SORU ANALİZİ

Türkçe	DC	ÖC	?
1 METİNDEKİ SÖZ SANATLARINI TESPİT EDER.	B	A	-
2 BAĞLAM DAN YARALANARAK BİLMEDİĞİ KELİME VE KELİME GRUPLARININ	D	B	-
3 CÜMLENİN İÇERİĞİNİ YORUMLAR.	C	b	
4 DEYİM VE ATASÖZLERİNİN METNE KATKISINI BELİRLER.	A	D	-
5 METNİN HİKAYE UNSURLARINI BELİRLER.	C	A	-
6 METNİN ANA DÜŞÜNÇESİNİ BELİRLER	B	A	-
7 METNİN İÇERİĞİNİ YORUMLAR.	D	C	-
8 METNİN KONUSUNU BELİRLER.	B	D	-
9 METNİN ANA DÜŞÜNÇESİNİ BELİRLER.	C	D	-
10 KELİME LERİNİN ANLAMINA UYGUN KULLANIR.	A	D	-

Matematik	DC	ÖC	?
1 Tam sayılarla toplama ve çıkarma işlemlerini yapar, ilgili problemleri çözer.	C	D	-
2 Tam sayılarla toplama ve çıkarma işlemlerini yapar, ilgili problemleri çözer.	B	D	-
3 Tam sayılarla toplama ve çıkarma işlemlerini yapar, ilgili problemleri çözer.	D	D	+
4 Tam sayılarla çarpma ve bölme işlemlerini yapar.	D	b	
5 Tam sayıların kendileri ile tekrarlı çarpımını üslü nicelik olarak ifade eder.	B	b	
6 Tam sayıların kendileri ile tekrarlı çarpımını üslü nicelik olarak ifade eder.	A	C	-
7 Tam sayılarla işlemler yapmayı gerektiren problemleri çözer.	C	D	-
8 Tam sayılarla işlemler yapmayı gerektiren problemleri çözer.	A	B	-
9 Tam sayıların kendileri ile tekrarlı çarpımını üslü nicelik olarak ifade eder.	B	C	-
10 Tam sayıların kendileri ile tekrarlı çarpımını üslü nicelik olarak ifade eder.	B	B	+

Fen	DC	ÖC	?
1 Uzay teknolojilerini açıklar.	D	D	+
2 Hayvan ve bitki hücrelerini, temel kısımları ve görevleri açısından karşılaştırır.	B	C	-
3 Hücre organellerinin ayrıntılı yapıları verilmenden sadece isim ve görevleri.	A	D	-
4 Rasathane (gözlemevi) kurulum yerlerinin seçimine ve bu yerlerin taşıdığı.	D	D	+
5 Teleskobun yapısını ve ne işe yaradığını açıklar.	B	b	
6 Galaksi örnekleri olarak Samanyolu ve Andromeda galaksilerine değinilir.	D	D	+
7 Bulutsu örnekleri verilir.	A	D	-
8 Teleskobun yapısını ve ne işe yaradığını açıklar.	D	B	-
9 Dünya'dan bakıldığında şekliyle görülen yıldız gruplarının, isimlendirmesi olur.	B	C	-
10 Türkiye'nin uzaya gönderdiği uydulara ve görevlerine değinilir.	A	A	+

Sosyal Bil.	DC	ÖC	?
1 İletişim araçlarından yararlanırken haklarını kullanır ve sorumluluklarını.	C	C	+
2 Bireysel ve toplumsal ilişkilerde olumlu iletişim yollarını kullanır.	A	B	-
3 Medyanın sosyal değişim ve etkileşimdeki rolünü tartışır.	D	D	+
4 Osmanlı Devleti'nin siyasi güç olarak ortaya çıkış sürecini ve bu süreci eder.	D	b	
5 Osmanlı Devleti'nin siyasi güç olarak ortaya çıkış sürecini ve bu süreci eder.	B	D	-
6 Bireysel ve toplumsal ilişkilerde olumlu iletişim yollarını kullanır.	C	D	-
7 Bireysel ve toplumsal ilişkilerde olumlu iletişim yollarını kullanır.	B	B	+
8 Medyanın sosyal değişim ve etkileşimdeki rolünü tartışır.	A	b	
9 Osmanlı Devleti'nin siyasi güç olarak ortaya çıkış sürecini ve bu süreci eder.	A	B	-
10 İletişimi etkileyen tutum ve davranışları analiz ederek kendi tutum ve davranışlarını.	A	b	

Din K.ve A.B.	DC	ÖC	?
1 7.1.2. Melekleri özellikleri ve görevlerine göre sınıflandırır.	B	B	+
2 7.1.2. Melekleri özellikleri ve görevlerine göre sınıflandırır.	B	D	-
3 7.1.1. Varlıklar âlemini özelliklerine göre ayırır eder.	A	B	-
4 7.1.1. Varlıklar âlemini özelliklerine göre ayırır eder.	C	C	+
5 7.1.4. Ahiret hayatının aşamalarını açıklar.	A	A	+
6 7.1.3. Dünya hayatı ile ahiret hayatı arasındaki ilişkiyi yorumlar.	D	D	+
7 7.1.4. Ahiret hayatının aşamalarını açıklar.	D	B	-
8 7.1.2. Melekleri özellikleri ve görevlerine göre sınıflandırır.	C	C	+
9 7.1.2. Melekleri özellikleri ve görevlerine göre sınıflandırır.	A	A	+
10 7.1.2. Melekleri özellikleri ve görevlerine göre sınıflandırır.	D	D	+

İngilizce	DC	ÖC	?
1 Students will be able to understand a simple text about appearances and personalities.	D	A	-
2 Students will be able to understand a simple text about appearances.	B	D	-
3 Students will be able to understand a simple text about personalities.	A	b	
4 Students will be able to report on personalities of other people.	C	A	-
5 Students will be able to understand short and simple texts on sports.	C	C	+
6 Students will be able to talk about other people's appearances and personalities.	A	b	
7 Students will be able to talk about other people's appearances.	B	B	+
8 Students will be able to write simple pieces to compare people.	D	B	-
9 Students will be able to understand short and simple texts on sports.	A	C	-

133,273

7. SINIF 1.DENEME

ŞIRNAK / ŞIRNAK MERKEZ
Atatürk Ortaokulu296 - İLAYDA TAŞKIN
7B

90	28	55	7	11
Soru Sayısı	Doğru	Yanlış	Boş	Başarı %
ŞUBE	KURUM	İLÇE	İL	GENEL
Sıra: 13	Sıra: 43	Sıra: 295	Sıra: 450	Sıra: 54233
Katılım: 18	Katılım: 63	Katılım: 459	Katılım: 778	Katılım: 64943
Ortalama: 20,56	Ortalama: 16,27	Ortalama: 15,34	Ortalama: 13,48	Ortalama: 14,85

Türkçe	Matematik	Fen	Sosyal Bil.	Din K.ve A.B.	İngilizce
Soru Sayısı	Soru Sayısı	Soru Sayısı	Soru Sayısı	Soru Sayısı	Soru Sayısı
20	20	20	10	10	10
Doğru	Doğru	Doğru	Doğru	Doğru	Doğru
8	2	6	5	3	4
Yanlış	Yanlış	Yanlış	Yanlış	Yanlış	Yanlış
10	15	12	5	7	6
Boş	Boş	Boş	Boş	Boş	Boş
2	3	2	0	0	0
Net	Net	Net	Net	Net	Net
4,67	-3,00	2,00	3,33	0,67	2,00
A Cevap Anahtarı	A Cevap Anahtarı	A Cevap Anahtarı	A Cevap Anahtarı	A Cevap Anahtarı	A Cevap Anahtarı
12345678901234567890	12345678901234567890	12345678901234567890	12345678901234567890	12345678901234567890	12345678901234567890
BDCACBDBCAACADACDBBBD	CBDDBACABBBACCADDABB	DBADBADABABCCAABBADD	CADDBCBAAA	BBACADDCCAD	DBACCABDAB
a aACBaBddba cCDBBbc	a caBbdđaa dbacD bad	bddDaDcaCAB b bdcbbD	aADaBdBdAc	BdbdcabCbD	cdbbaABDBB

Öğr.	%23
Sınıf	%21
Kurum	%18
İlçe	%20
İl	%17
Genel	%49

Öğr.	%15
Sınıf	%8
Kurum	%7
İlçe	%6
İl	%5
Genel	%7

Öğr.	%10
Sınıf	%22
Kurum	%19
İlçe	%17
İl	%15
Genel	%6

Öğr.	%33
Sınıf	%35
Kurum	%27
İlçe	%26
İl	%24
Genel	%10

Öğr.	%7
Sınıf	%52
Kurum	%39
İlçe	%34
İl	%30
Genel	%11

Öğr.	%20
Sınıf	%17
Kurum	%13
İlçe	%10
İl	%10
Genel	%34

SORU ANALİZİ

Türkçe	DC	ÖC	?
1 METİNDEKİ SÖZ SANATLARINI TESPİT EDER.	B	A	-
2 BAĞLAM DAN YARALANARAK BİLMEDİĞİ KELİME VE KELİME GRUPLARININ	D	b	
3 CÜMLENİN İÇERİĞİNİ YORUMLAR.	C	A	-
4 DEYİM VE ATASÖZLERİNİN METNE KATKISINI BELİRLER.	A	A	+
5 METNİN HİKAYE UNSURLARINI BELİRLER.	C	C	+
6 METNİN ANA DÜŞÜNÇESİNİ BELİRLER	B	B	+
7 METNİN İÇERİĞİNİ YORUMLAR.	D	A	-
8 METNİN KONUSUNU BELİRLER.	B	B	+
9 METNİN ANA DÜŞÜNÇESİNİ BELİRLER.	C	D	-
10 KELİME LERİ ANLAMINA UYGUN KULLANIR.	A	D	-

Matematik	DC	ÖC	?
1 Tam sayılarla toplama ve çıkarma işlemlerini yapar, ilgili problemleri çözer.	C	A	-
2 Tam sayılarla toplama ve çıkarma işlemlerini yapar, ilgili problemleri çözer.	B	b	
3 Tam sayılarla toplama ve çıkarma işlemlerini yapar, ilgili problemleri çözer.	D	C	-
4 Tam sayılarla çarpma ve bölme işlemlerini yapar.	D	A	-
5 Tam sayıların kendileri ile tekrarlı çarpımını üslü nicelik olarak ifade eder.	B	B	+
6 Tam sayıların kendileri ile tekrarlı çarpımını üslü nicelik olarak ifade eder.	A	B	-
7 Tam sayılarla işlemler yapmayı gerektiren problemleri çözer.	C	D	-
8 Tam sayılarla işlemler yapmayı gerektiren problemleri çözer.	A	D	-
9 Tam sayıların kendileri ile tekrarlı çarpımını üslü nicelik olarak ifade eder.	B	A	-
10 Tam sayıların kendileri ile tekrarlı çarpımını üslü nicelik olarak ifade eder.	B	A	-

Fen	DC	ÖC	?
1 Uzay teknolojilerini açıklar.	D	B	-
2 Hayvan ve bitki hücrelerini, temel kısımları ve görevleri açısından karşılaştırır.	B	D	-
3 Hücre organellerinin ayrıntılı yapıları verilmeden sadece isim ve görevleri açıklar.	A	D	-
4 Rasathane (gözlemevi) kurulum yerlerinin seçimine ve bu yerlerin taşıdığı görevleri açıklar.	D	D	+
5 Teleskobun yapısını ve ne işe yaradığını açıklar.	B	A	-
6 Galaksi örnekleri olarak Samanyolu ve Andromeda galaksilerine değinilir.	D	D	+
7 Bulutsu örnekleri verilir.	A	C	-
8 Teleskobun yapısını ve ne işe yaradığını açıklar.	D	A	-
9 Dünya'dan bakıldığı şekliyle görülen yıldız gruplarının, isimlendirmesi yapılır.	B	C	-
10 Türkiye'nin uzaya gönderdiği uydulara ve görevlerine değinilir.	A	A	+

Sosyal Bil.	DC	ÖC	?
1 İletişim araçlarından yararlanırken haklarını kullanır ve sorumluluklarını yerine getirir.	C	A	-
2 Bireysel ve toplumsal ilişkilerde olumlu iletişim yollarını kullanır.	A	A	+
3 Medyanın sosyal değişim ve etkileşimdeki rolünü tartışır.	D	D	+
4 Osmanlı Devleti'nin siyasi güç olarak ortaya çıkış sürecini ve bu süreci etkileyen faktörleri açıklar.	D	A	-
5 Osmanlı Devleti'nin siyasi güç olarak ortaya çıkış sürecini ve bu süreci etkileyen faktörleri açıklar.	B	B	+
6 Bireysel ve toplumsal ilişkilerde olumlu iletişim yollarını kullanır.	C	D	-
7 Bireysel ve toplumsal ilişkilerde olumlu iletişim yollarını kullanır.	B	B	+
8 Medyanın sosyal değişim ve etkileşimdeki rolünü tartışır.	A	D	-
9 Osmanlı Devleti'nin siyasi güç olarak ortaya çıkış sürecini ve bu süreci etkileyen faktörleri açıklar.	A	A	+
10 İletişimi etkileyen tutum ve davranışları analiz ederek kendi tutum ve davranışlarını değerlendirir.	A	C	-

Din K.ve A.B.	DC	ÖC	?
1 7.1.2. Melekleri özellikleri ve görevlerine göre sınıflandırır.	B	B	+
2 7.1.2. Melekleri özellikleri ve görevlerine göre sınıflandırır.	B	D	-
3 7.1.1. Varlıklar âlemini özelliklerine göre ayırır eder.	A	B	-
4 7.1.1. Varlıklar âlemini özelliklerine göre ayırır eder.	C	D	-
5 7.1.4. Ahiret hayatının aşamalarını açıklar.	A	C	-
6 7.1.3. Dünya hayatı ile ahiret hayatı arasındaki ilişkiyi yorumlar.	D	A	-
7 7.1.4. Ahiret hayatının aşamalarını açıklar.	D	B	-
8 7.1.2. Melekleri özellikleri ve görevlerine göre sınıflandırır.	C	C	+
9 7.1.2. Melekleri özellikleri ve görevlerine göre sınıflandırır.	A	B	-
10 7.1.2. Melekleri özellikleri ve görevlerine göre sınıflandırır.	D	D	+

İngilizce	DC	ÖC	?
1 Students will be able to understand a simple text about appearances and personalities.	D	C	-
2 Students will be able to understand a simple text about appearances.	B	D	-
3 Students will be able to understand a simple text about personalities.	A	B	-
4 Students will be able to report on personalities of other people.	C	B	-
5 Students will be able to understand short and simple texts on sports.	C	A	-
6 Students will be able to talk about other people's appearances and personalities.	A	A	+
7 Students will be able to talk about other people's appearances.	B	B	+
8 Students will be able to write simple pieces to compare people.	D	D	+
9 Students will be able to understand short and simple texts on sports.	A	B	-

102,762

7. SINIF 1.DENEME

ŞIRNAK / ŞIRNAK MERKEZ
Atatürk Ortaokulu311 - KEREM BUZAN
7B

90	25	65	0	4
Soru Sayısı	Doğru	Yanlış	Boş	Başarı %
ŞUBE	KURUM	İLÇE	İL	GENEL
Sıra: 18	Sıra: 55	Sıra: 376	Sıra: 602	Sıra: 63966
Katılım: 18	Katılım: 63	Katılım: 459	Katılım: 778	Katılım: 64943
Ortalama: 20,56	Ortalama: 16,27	Ortalama: 15,34	Ortalama: 13,48	Ortalama: 14,85

Türkçe
Soru Sayısı
20
Doğru
6
Yanlış
14
Boş
0
Net
1,33

A Cevap Anahtarı

12345678901234567890
BDCACBDBCAACDACDBBBD
cbCabBcdacbacbcCbBdAc

Matematik
Soru Sayısı
20
Doğru
4
Yanlış
16
Boş
0
Net
-1,33

A Cevap Anahtarı

12345678901234567890
CBDBBACBBBACCADDABB
acDcdabBBddaadbacBd

Fen
Soru Sayısı
20
Doğru
5
Yanlış
15
Boş
0
Net
0,00

A Cevap Anahtarı

12345678901234567890
DBADBADBBABCCAABBADD
cBACBabaBcbbdbcdabaD

Sosyal Bil.
Soru Sayısı
10
Doğru
3
Yanlış
7
Boş
0
Net
0,67

A Cevap Anahtarı

12345678901234567890
CADDDBCBA
CADbdbdbcb

Din K.ve A.B.
Soru Sayısı
10
Doğru
7
Yanlış
3
Boş
0
Net
6,00

A Cevap Anahtarı

12345678901234567890
BBACADDCCAD
BBcbcbDDCCAD

İngilizce
Soru Sayısı
10
Doğru
0
Yanlış
10
Boş
0
Net
-3,33

A Cevap Anahtarı

12345678901234567890
DBACCABDAB
cadbdbacbc

Öğr.	%7
Sınıf	%21
Kurum	%18
İlçe	%20
İl	%17
Genel	%49

Öğr.	%7
Sınıf	%8
Kurum	%7
İlçe	%6
İl	%5
Genel	%7

Öğr.	%0
Sınıf	%22
Kurum	%19
İlçe	%17
İl	%15
Genel	%6

Öğr.	%7
Sınıf	%35
Kurum	%27
İlçe	%26
İl	%24
Genel	%10

Öğr.	%60
Sınıf	%52
Kurum	%39
İlçe	%34
İl	%30
Genel	%11

Öğr.	%33
Sınıf	%17
Kurum	%13
İlçe	%10
İl	%10
Genel	%34

SORU ANALİZİ

Türkçe	DC	ÖC	?
1 METİNDEKİ SÖZ SANATLARINI TESPİT EDER.	B	C	-
2 BAĞLAM DAN YARALANARAK BİLMEDİĞİ KELİME VE KELİME GRUPLARININ	D	B	-
3 CÜMLENİN İÇERİĞİNİ YORUMLAR.	C	C	+
4 DEYİM VE ATASÖZLERİNİN METNE KATKISINI BELİRLER.	A	A	+
5 METNİN HİKAYE UNSURLARINI BELİRLER.	C	B	-
6 METNİN ANA DÜŞÜNÇESİNİ BELİRLER	B	B	+
7 METNİN İÇERİĞİNİ YORUMLAR.	D	C	-
8 METNİN KONUSUNU BELİRLER.	B	D	-
9 METNİN ANA DÜŞÜNÇESİNİ BELİRLER.	C	A	-
10 KELİME LERİ ANLAMINA UYGUN KULLANIR.	A	C	-

Matematik	DC	ÖC	?
1 Tam sayılarla toplama ve çıkarma işlemlerini yapar, ilgili problemleri çözer.	C	A	-
2 Tam sayılarla toplama ve çıkarma işlemlerini yapar, ilgili problemleri çözer.	B	C	-
3 Tam sayılarla toplama ve çıkarma işlemlerini yapar, ilgili problemleri çözer.	D	D	+
4 Tam sayılarla çarpma ve bölme işlemlerini yapar.	D	C	-
5 Tam sayıların kendileri ile tekrarlı çarpımını üslü nicelik olarak ifade eder.	B	D	-
6 Tam sayıların kendileri ile tekrarlı çarpımını üslü nicelik olarak ifade eder.	A	D	-
7 Tam sayılarla işlemler yapmayı gerektiren problemleri çözer.	C	A	-
8 Tam sayılarla işlemler yapmayı gerektiren problemleri çözer.	A	B	-
9 Tam sayıların kendileri ile tekrarlı çarpımını üslü nicelik olarak ifade eder.	B	B	+
10 Tam sayıların kendileri ile tekrarlı çarpımını üslü nicelik olarak ifade eder.	B	B	+

Fen	DC	ÖC	?
1 Uzay teknolojilerini açıklar.	D	C	-
2 Hayvan ve bitki hücrelerini, temel kısımları ve görevleri açısından karşılaştırır.	B	B	+
3 Hücre organellerinin ayrıntılı yapıları verilmeden sadece isim ve görevleri.	A	A	+
4 Rasathane (gözlemevi) kurulum yerlerinin seçimine ve bu yerlerin taşıdığı.	D	C	-
5 Teleskobun yapısını ve ne işe yaradığını açıklar.	B	B	+
6 Galaksi örnekleri olarak Samanyolu ve Andromeda galaksilerine değinilir.	D	A	-
7 Bulutsu örnekleri verilir.	A	B	-
8 Teleskobun yapısını ve ne işe yaradığını açıklar.	D	A	-
9 Dünya'dan bakıldığı şekliyle görülen yıldız gruplarının, isimlendirmesi olur.	B	B	+
10 Türkiye'nin uzaya gönderdiği uydulara ve görevlerine değinilir.	A	C	-

Sosyal Bil.	DC	ÖC	?
1 İletişim araçlarından yararlanırken haklarını kullanır ve sorumluluklarını.	C	C	+
2 Bireysel ve toplumsal ilişkilerde olumlu iletişim yollarını kullanır.	A	A	+
3 Medyanın sosyal değişim ve etkileşimdeki rolünü tartışır.	D	D	+
4 Osmanlı Devleti'nin siyasi güç olarak ortaya çıkış sürecini ve bu süreci eder.	D	B	-
5 Osmanlı Devleti'nin siyasi güç olarak ortaya çıkış sürecini ve bu süreci eder.	B	D	-
6 Bireysel ve toplumsal ilişkilerde olumlu iletişim yollarını kullanır.	C	B	-
7 Bireysel ve toplumsal ilişkilerde olumlu iletişim yollarını kullanır.	B	D	-
8 Medyanın sosyal değişim ve etkileşimdeki rolünü tartışır.	A	C	-
9 Osmanlı Devleti'nin siyasi güç olarak ortaya çıkış sürecini ve bu süreci eder.	A	B	-
10 İletişimi etkileyen tutum ve davranışları analiz ederek kendi tutum ve davranışlarını.	A	B	-

Din K.ve A.B.	DC	ÖC	?
1 7.1.2. Melekleri özellikleri ve görevlerine göre sınıflandırır.	B	B	+
2 7.1.2. Melekleri özellikleri ve görevlerine göre sınıflandırır.	B	B	+
3 7.1.1. Varlıklar âlemini özelliklerine göre ayır eder.	A	C	-
4 7.1.1. Varlıklar âlemini özelliklerine göre ayır eder.	C	B	-
5 7.1.4. Ahiret hayatının aşamalarını açıklar.	A	C	-
6 7.1.3. Dünya hayatı ile ahiret hayatı arasındaki ilişkiyi yorumlar.	D	D	+
7 7.1.4. Ahiret hayatının aşamalarını açıklar.	D	D	+
8 7.1.2. Melekleri özellikleri ve görevlerine göre sınıflandırır.	C	C	+
9 7.1.2. Melekleri özellikleri ve görevlerine göre sınıflandırır.	A	A	+
10 7.1.2. Melekleri özellikleri ve görevlerine göre sınıflandırır.	D	D	+

İngilizce	DC	ÖC	?
1 Students will be able to understand a simple text about appearances and personalities.	D	C	-
2 Students will be able to understand a simple text about appearances.	B	A	-
3 Students will be able to understand a simple text about personalities.	A	D	-
4 Students will be able to report on personalities of other people.	C	B	-
5 Students will be able to understand short and simple texts on sports.	C	D	-
6 Students will be able to talk about other people's appearances and personalities.	A	B	-
7 Students will be able to talk about other people's appearances.	B	A	-
8 Students will be able to write simple pieces to compare people.	D	C	-
9 Students will be able to understand short and simple texts on sports.	A	B	-

109,993

7. SINIF 1.DENEME

ŞIRNAK / ŞIRNAK MERKEZ
Atatürk Ortaokulu326 - METİN BAYAR
7B

90	26	64	0	5
Soru Sayısı	Doğru	Yanlış	Boş	Başarı %
ŞUBE	KURUM	İLÇE	İL	GENEL
Sıra: 17	Sıra: 51	Sıra: 361	Sıra: 569	Sıra: 63692
Katılım: 18	Katılım: 63	Katılım: 459	Katılım: 778	Katılım: 64943
Ortalama: 20,56	Ortalama: 16,27	Ortalama: 15,34	Ortalama: 13,48	Ortalama: 14,85

Türkçe
Soru Sayısı
20
Doğru
5
Yanlış
15
Boş
0
Net
0,00

Matematik
Soru Sayısı
20
Doğru
5
Yanlış
15
Boş
0
Net
0,00

Fen
Soru Sayısı
20
Doğru
5
Yanlış
15
Boş
0
Net
0,00

Sosyal Bil.
Soru Sayısı
10
Doğru
4
Yanlış
6
Boş
0
Net
2,00

Din K.ve A.B.
Soru Sayısı
10
Doğru
5
Yanlış
5
Boş
0
Net
3,33

İngilizce
Soru Sayısı
10
Doğru
2
Yanlış
8
Boş
0
Net
-0,67

A Cevap Anahtarı

12345678901234567890

BDCACBDBCAACDACDBBAD

ccaAacDcacbdcbaDacAD

A Cevap Anahtarı

12345678901234567890

CBDDBACABBBACADDABB

dBcaBcCAcdadaaAabadac

A Cevap Anahtarı

12345678901234567890

DBADBADABABCCAABBADD

DBbDccccadCcdAbdodac

A Cevap Anahtarı

12345678901234567890

CADDDBCBA

bAbcdCbcAd

A Cevap Anahtarı

12345678901234567890

BBACADDACAD

BacCAbDdAb

A Cevap Anahtarı

12345678901234567890

DBACCABDAB

cadbdCbaAd

Öğr.	%0
Sınıf	%21
Kurum	%18
İlçe	%20
İl	%17
Genel	%49

Öğr.	%0
Sınıf	%8
Kurum	%7
İlçe	%6
İl	%5
Genel	%7

Öğr.	%0
Sınıf	%22
Kurum	%19
İlçe	%17
İl	%15
Genel	%6

Öğr.	%20
Sınıf	%35
Kurum	%27
İlçe	%26
İl	%24
Genel	%10

Öğr.	%33
Sınıf	%52
Kurum	%39
İlçe	%34
İl	%30
Genel	%11

Öğr.	%-7
Sınıf	%17
Kurum	%13
İlçe	%10
İl	%10
Genel	%34

SORU ANALİZİ

Türkçe	DC	ÖC	?
1 METİNDEKİ SÖZ SANATLARINI TESPİT EDER.	B	C	-
2 BAĞLAM DAN YARALANARAK BİLMEDİĞİ KELİME VE KELİME GRUPLARININ	D	C	-
3 CÜMLENİN İÇERİĞİNİ YORUMLAR.	C	A	-
4 DEYİM VE ATASÖZLERİNİN METNE KATKISINI BELİRLER.	A	A	+
5 METNİN HİKAYE UNSURLARINI BELİRLER.	C	A	-
6 METNİN ANA DÜŞÜNÇESİNİ BELİRLER	B	C	-
7 METNİN İÇERİĞİNİ YORUMLAR.	D	D	+
8 METNİN KONUSUNU BELİRLER.	B	C	-
9 METNİN ANA DÜŞÜNÇESİNİ BELİRLER.	C	A	-
10 KELİME LERİ ANLAMINA UYGUN KULLANIR.	A	C	-

Matematik	DC	ÖC	?
1 Tam sayılarla toplama ve çıkarma işlemlerini yapar, ilgili problemleri çözer.	C	D	-
2 Tam sayılarla toplama ve çıkarma işlemlerini yapar, ilgili problemleri çözer.	B	B	+
3 Tam sayılarla toplama ve çıkarma işlemlerini yapar, ilgili problemleri çözer.	D	C	-
4 Tam sayılarla çarpma ve bölme işlemlerini yapar.	D	A	-
5 Tam sayıların kendileri ile tekrarlı çarpımını üslü nicelik olarak ifade eder.	B	B	+
6 Tam sayıların kendileri ile tekrarlı çarpımını üslü nicelik olarak ifade eder.	A	C	-
7 Tam sayılarla işlemler yapmayı gerektiren problemleri çözer.	C	C	+
8 Tam sayılarla işlemler yapmayı gerektiren problemleri çözer.	A	A	+
9 Tam sayıların kendileri ile tekrarlı çarpımını üslü nicelik olarak ifade eder.	B	C	-
10 Tam sayıların kendileri ile tekrarlı çarpımını üslü nicelik olarak ifade eder.	B	D	-

Fen	DC	ÖC	?
1 Uzay teknolojilerini açıklar.	D	D	+
2 Hayvan ve bitki hücrelerini, temel kısımları ve görevleri açısından karşılaştırır.	B	B	+
3 Hücre organellerinin ayrıntılı yapıları verilmeden sadece isim ve görevleri açıklar.	A	B	-
4 Rasathane (gözlemevi) kurulum yerlerinin seçimine ve bu yerlerin taşıdığı görevleri açıklar.	D	D	+
5 Teleskobun yapısını ve ne işe yaradığını açıklar.	B	C	-
6 Galaksi örnekleri olarak Samanyolu ve Andromeda galaksilerine değinilir.	D	C	-
7 Bulutsu örnekleri verilir.	A	C	-
8 Teleskobun yapısını ve ne işe yaradığını açıklar.	D	C	-
9 Dünya'dan bakıldığı şekliyle görülen yıldız gruplarının, isimlendirmesi yapılır.	B	A	-
10 Türkiye'nin uzaya gönderdiği uydulara ve görevlerine değinilir.	A	D	-

Sosyal Bil.	DC	ÖC	?
1 İletişim araçlarından yararlanırken haklarını kullanır ve sorumluluklarını bilir.	C	B	-
2 Bireysel ve toplumsal ilişkilerde olumlu iletişim yollarını kullanır.	A	A	+
3 Medyanın sosyal değişim ve etkileşimdeki rolünü tartışır.	D	B	-
4 Osmanlı Devleti'nin siyasi güç olarak ortaya çıkış sürecini ve bu süreci etkileyen faktörleri açıklar.	D	C	-
5 Osmanlı Devleti'nin siyasi güç olarak ortaya çıkış sürecini ve bu süreci etkileyen faktörleri açıklar.	B	D	-
6 Bireysel ve toplumsal ilişkilerde olumlu iletişim yollarını kullanır.	C	C	+
7 Bireysel ve toplumsal ilişkilerde olumlu iletişim yollarını kullanır.	B	B	+
8 Medyanın sosyal değişim ve etkileşimdeki rolünü tartışır.	A	C	-
9 Osmanlı Devleti'nin siyasi güç olarak ortaya çıkış sürecini ve bu süreci etkileyen faktörleri açıklar.	A	A	+
10 İletişimi etkileyen tutum ve davranışları analiz ederek kendi tutum ve davranışlarını geliştirir.	A	D	-

Din K.ve A.B.	DC	ÖC	?
1 7.1.2. Melekleri özellikleri ve görevlerine göre sınıflandırır.	B	B	+
2 7.1.2. Melekleri özellikleri ve görevlerine göre sınıflandırır.	B	A	-
3 7.1.1. Varlıklar âlemini özelliklerine göre ayırır eder.	A	C	-
4 7.1.1. Varlıklar âlemini özelliklerine göre ayırır eder.	C	C	+
5 7.1.4. Ahiret hayatının aşamalarını açıklar.	A	A	+
6 7.1.3. Dünya hayatı ile ahiret hayatı arasındaki ilişkiyi yorumlar.	D	B	-
7 7.1.4. Ahiret hayatının aşamalarını açıklar.	D	D	+
8 7.1.2. Melekleri özellikleri ve görevlerine göre sınıflandırır.	C	D	-
9 7.1.2. Melekleri özellikleri ve görevlerine göre sınıflandırır.	A	A	+
10 7.1.2. Melekleri özellikleri ve görevlerine göre sınıflandırır.	D	B	-

İngilizce	DC	ÖC	?
1 Students will be able to understand a simple text about appearances and personalities.	D	C	-
2 Students will be able to understand a simple text about appearances.	B	A	-
3 Students will be able to understand a simple text about personalities.	A	D	-
4 Students will be able to report on personalities of other people.	C	B	-
5 Students will be able to understand short and simple texts on sports.	C	D	-
6 Students will be able to talk about other people's appearances and personalities.	A	C	-
7 Students will be able to talk about other people's appearances.	B	B	+
8 Students will be able to write simple pieces to compare people.	D	A	-
9 Students will be able to understand short and simple texts on sports.	A	A	+

175,269

7. SINIF 1.DENEME

	90	34	43	13	22
	Soru Sayısı	Doğru	Yanlış	Boş	Başarı %
ŞIRNAK / ŞIRNAK MERKEZ Atatürk Ortaokulu					
447 - MİRDE Gİ *K**i 7B					
ŞUBE	KURUM	İLÇE	İL	GENEL	
Sıra: 10	Sıra: 27	Sıra: 192	Sıra: 280	Sıra: 20834	
Katılım: 18	Katılım: 63	Katılım: 459	Katılım: 778	Katılım: 64943	
Ortalama: 20,56	Ortalama: 16,27	Ortalama: 15,34	Ortalama: 13,48	Ortalama: 14,85	

Türkçe	Matematik	Fen	Sosyal Bil.	Din K.ve A.B.	İngilizce
Soru Sayısı	Soru Sayısı	Soru Sayısı	Soru Sayısı	Soru Sayısı	Soru Sayısı
20	20	20	10	10	10
Doğru	Doğru	Doğru	Doğru	Doğru	Doğru
8	4	6	3	9	4
Yanlış	Yanlış	Yanlış	Yanlış	Yanlış	Yanlış
11	10	13	7	1	1
Boş	Boş	Boş	Boş	Boş	Boş
1	6	1	0	0	5
Net	Net	Net	Net	Net	Net
4,33	0,67	1,67	0,67	8,67	3,67

A Cevap Anahtarı

12345678901234567890

BDCACBDBCAACDACDBBAD

acbdCcaBaAcDAaDdB a

A Cevap Anahtarı

12345678901234567890

CBDDBACABBBACCADDABB

a*b bC B cb ac D**B

A Cevap Anahtarı

12345678901234567890

DBADBADABABCCAABBADD

acaBbbaBdca AABbb

A Cevap Anahtarı

12345678901234567890

CADDBCBAAA

aADbdddAc

A Cevap Anahtarı

12345678901234567890

BBACADDCAD

cBACADDCAD

A Cevap Anahtarı

12345678901234567890

DBACCABDAB

c CABD

Öğr.	%22
Sınıf	%21
Kurum	%18
İlçe	%20
İl	%17
Genel	%49

Öğr.	%3
Sınıf	%8
Kurum	%7
İlçe	%6
İl	%5
Genel	%7

Öğr.	%8
Sınıf	%22
Kurum	%19
İlçe	%17
İl	%15
Genel	%6

Öğr.	%7
Sınıf	%35
Kurum	%27
İlçe	%26
İl	%24
Genel	%10

Öğr.	%87
Sınıf	%52
Kurum	%39
İlçe	%34
İl	%30
Genel	%11

Öğr.	%37
Sınıf	%17
Kurum	%13
İlçe	%10
İl	%10
Genel	%34

SORU ANALİZİ

Türkçe	DC	ÖC	?
1 METİNDEKİ SÖZ SANATLARINI TESPİT EDER.	B	A	-
2 BAĞLAM DAN YARALANARAK BİLMEDİĞİ KELİME VE KELİME GRUPLARININ	D	C	-
3 CÜMLENİN İÇERİĞİNİ YORUMLAR.	C	B	-
4 DEYİM VE ATASÖZLERİNİN METNE KATKISINI BELİRLER.	A	D	-
5 METNİN HİKAYE UNSURLARINI BELİRLER.	C	C	+
6 METNİN ANA DÜŞÜNÇESİNİ BELİRLER	B	C	-
7 METNİN İÇERİĞİNİ YORUMLAR.	D	A	-
8 METNİN KONUSUNU BELİRLER.	B	B	+
9 METNİN ANA DÜŞÜNÇESİNİ BELİRLER.	C	A	-
10 KELİME LERİNİ ANLAMINA UYGUN KULLANIR.	A	A	+

Matematik	DC	ÖC	?
1 Tam sayılarla toplama ve çıkarma işlemlerini yapar, ilgili problemleri çözer.	C	A	-
2 Tam sayılarla toplama ve çıkarma işlemlerini yapar, ilgili problemleri çözer.	B	*	-
3 Tam sayılarla toplama ve çıkarma işlemlerini yapar, ilgili problemleri çözer.	D	B	-
4 Tam sayılarla çarpma ve bölme işlemlerini yapar.	D	b	-
5 Tam sayıların kendileri ile tekrarlı çarpımını üslü nicelik olarak ifade eder.	B	b	-
6 Tam sayıların kendileri ile tekrarlı çarpımını üslü nicelik olarak ifade eder.	A	B	-
7 Tam sayılarla işlemler yapmayı gerektiren problemleri çözer.	C	C	+
8 Tam sayılarla işlemler yapmayı gerektiren problemleri çözer.	A	b	-
9 Tam sayıların kendileri ile tekrarlı çarpımını üslü nicelik olarak ifade eder.	B	B	+
10 Tam sayıların kendileri ile tekrarlı çarpımını üslü nicelik olarak ifade eder.	B	b	-

Fen	DC	ÖC	?
1 Uzay teknolojilerini açıklar.	D	*	-
2 Hayvan ve bitki hücrelerini, temel kısımları ve görevleri açısından karşılaştırır.	B	A	-
3 Hücre organellerinin ayrıntılı yapıları verilmeden sadece isim ve görevleri açıklar.	A	C	-
4 Rasathane (gözlemevi) kurulum yerlerinin seçimine ve bu yerlerin taşıdığı görevleri açıklar.	D	A	-
5 Teleskobun yapısını ve ne işe yaradığını açıklar.	B	B	+
6 Galaksi örnekleri olarak Samanyolu ve Andromeda galaksilerine değinilir.	D	B	-
7 Bulutsu örnekleri verilir.	A	B	-
8 Teleskobun yapısını ve ne işe yaradığını açıklar.	D	A	-
9 Dünya'dan bakıldığı şekliyle görülen yıldız gruplarının, isimlendirmesi yapılır.	B	B	+
10 Türkiye'nin uzaya gönderdiği uydulara ve görevlerine değinilir.	A	D	-

Sosyal Bil.	DC	ÖC	?
1 İletişim araçlarından yararlanırken haklarını kullanır ve sorumluluklarını yerine getirir.	C	A	-
2 Bireysel ve toplumsal ilişkilerde olumlu iletişim yollarını kullanır.	A	A	+
3 Medyanın sosyal değişim ve etkileşimdeki rolünü tartışır.	D	D	+
4 Osmanlı Devleti'nin siyasi güç olarak ortaya çıkış sürecini ve bu süreci etkileyen faktörleri açıklar.	D	B	-
5 Osmanlı Devleti'nin siyasi güç olarak ortaya çıkış sürecini ve bu süreci etkileyen faktörleri açıklar.	B	D	-
6 Bireysel ve toplumsal ilişkilerde olumlu iletişim yollarını kullanır.	C	B	-
7 Bireysel ve toplumsal ilişkilerde olumlu iletişim yollarını kullanır.	B	D	-
8 Medyanın sosyal değişim ve etkileşimdeki rolünü tartışır.	A	D	-
9 Osmanlı Devleti'nin siyasi güç olarak ortaya çıkış sürecini ve bu süreci etkileyen faktörleri açıklar.	A	A	+
10 İletişimi etkileyen tutum ve davranışları analiz ederek kendi tutum ve davranışlarını geliştirir.	A	C	-

Din K.ve A.B.	DC	ÖC	?
1 7.1.2. Melekleri özellikleri ve görevlerine göre sınıflandırır.	B	C	-
2 7.1.2. Melekleri özellikleri ve görevlerine göre sınıflandırır.	B	B	+
3 7.1.1. Varlıklar âlemini özelliklerine göre ayırır eder.	A	A	+
4 7.1.1. Varlıklar âlemini özelliklerine göre ayırır eder.	C	C	+
5 7.1.4. Ahiret hayatının aşamalarını açıklar.	A	A	+
6 7.1.3. Dünya hayatı ile ahiret hayatı arasındaki ilişkiyi yorumlar.	D	D	+
7 7.1.4. Ahiret hayatının aşamalarını açıklar.	D	D	+
8 7.1.2. Melekleri özellikleri ve görevlerine göre sınıflandırır.	C	C	+
9 7.1.2. Melekleri özellikleri ve görevlerine göre sınıflandırır.	A	A	+
10 7.1.2. Melekleri özellikleri ve görevlerine göre sınıflandırır.	D	D	+

İngilizce	DC	ÖC	?
1 Students will be able to understand a simple text about appearances and personalities.	D	b	-
2 Students will be able to understand a simple text about appearances.	B	C	-
3 Students will be able to understand a simple text about personalities.	A	b	-
4 Students will be able to report on personalities of other people.	C	b	-
5 Students will be able to understand short and simple texts on sports.	C	C	+
6 Students will be able to talk about other people's appearances and personalities.	A	A	+
7 Students will be able to talk about other people's appearances.	B	B	+
8 Students will be able to write simple pieces to compare people.	D	D	+
9 Students will be able to understand short and simple texts on sports.	A	b	-

214,623

7. SINIF 1.DENEME

ŞIRNAK / ŞIRNAK MERKEZ
Atatürk Ortaokulu335 - MİZGİN AYAN
7B

90	37	53	0	21
Soru Sayısı	Doğru	Yanlış	Boş	Başarı %
ŞUBE	KURUM	İLÇE	İL	GENEL
Sıra: 6	Sıra: 18	Sıra: 120	Sıra: 175	Sıra: 6003
Katılım: 18	Katılım: 63	Katılım: 459	Katılım: 778	Katılım: 64943
Ortalama: 20,56	Ortalama: 16,27	Ortalama: 15,34	Ortalama: 13,48	Ortalama: 14,85

Türkçe	Matematik	Fen	Sosyal Bil.	Din K.ve A.B.	İngilizce
Soru Sayısı	Soru Sayısı	Soru Sayısı	Soru Sayısı	Soru Sayısı	Soru Sayısı
20	20	20	10	10	10
Doğru	Doğru	Doğru	Doğru	Doğru	Doğru
6	9	10	5	4	3
Yanlış	Yanlış	Yanlış	Yanlış	Yanlış	Yanlış
14	11	10	5	6	7
Boş	Boş	Boş	Boş	Boş	Boş
0	0	0	0	0	0
Net	Net	Net	Net	Net	Net
1,33	5,33	6,67	3,33	2,00	0,67

A Cevap Anahtarı

12345678901234567890

BDCACBDBCAACDACBBAD

aDbdCcDdbAAbcbbaaBcc

A Cevap Anahtarı

12345678901234567890

CBDDBACABBBACCADDABB

acDaccCdbBcAcBaaaAbd

A Cevap Anahtarı

12345678901234567890

DBADBDADBABCCAABBADD

DdADBDbDbcaddbcBcbDD

A Cevap Anahtarı

12345678901234567890

CADDDBCBA

bAcDdbBdAA

A Cevap Anahtarı

12345678901234567890

BBACADDCAD

aabCcDaCcD

A Cevap Anahtarı

12345678901234567890

DBACCABDAB

DadabccDad

Öğr.	%7
Sınıf	%21
Kurum	%18
İlçe	%20
İl	%17
Genel	%49

Öğr.	%27
Sınıf	%8
Kurum	%7
İlçe	%6
İl	%5
Genel	%7

Öğr.	%33
Sınıf	%22
Kurum	%19
İlçe	%17
İl	%15
Genel	%6

Öğr.	%33
Sınıf	%35
Kurum	%27
İlçe	%26
İl	%24
Genel	%10

Öğr.	%20
Sınıf	%52
Kurum	%39
İlçe	%34
İl	%30
Genel	%11

Öğr.	%7
Sınıf	%17
Kurum	%13
İlçe	%10
İl	%10
Genel	%34

SORU ANALİZİ

Türkçe	DC	ÖC	?
1 METİNDEKİ SÖZ SANATLARINI TESPİT EDER.	B	A	-
2 BAĞLAM DAN YARALANARAK BİLMEDİĞİ KELİME VE KELİME GRUPLARININ	D	D	+
3 CÜMLENİN İÇERİĞİNİ YORUMLAR.	C	B	-
4 DEYİM VE ATASÖZLERİNİN METNE KATKISINI BELİRLER.	A	D	-
5 METNİN HİKAYE UNSURLARINI BELİRLER.	C	C	+
6 METNİN ANA DÜŞÜNÇESİNİ BELİRLER	B	C	-
7 METNİN İÇERİĞİNİ YORUMLAR.	D	D	+
8 METNİN KONUSUNU BELİRLER.	B	D	-
9 METNİN ANA DÜŞÜNÇESİNİ BELİRLER.	C	B	-
10 KELİME LERİ ANLAMINA UYGUN KULLANIR.	A	A	+

Matematik	DC	ÖC	?
1 Tam sayılarla toplama ve çıkarma işlemlerini yapar, ilgili problemleri çözer.	C	A	-
2 Tam sayılarla toplama ve çıkarma işlemlerini yapar, ilgili problemleri çözer.	B	C	-
3 Tam sayılarla toplama ve çıkarma işlemlerini yapar, ilgili problemleri çözer.	D	D	+
4 Tam sayılarla çarpma ve bölme işlemlerini yapar.	D	A	-
5 Tam sayıların kendileri ile tekrarlı çarpımını üslü nicelik olarak ifade eder.	B	C	-
6 Tam sayıların kendileri ile tekrarlı çarpımını üslü nicelik olarak ifade eder.	A	C	-
7 Tam sayılarla işlemler yapmayı gerektiren problemleri çözer.	C	C	+
8 Tam sayılarla işlemler yapmayı gerektiren problemleri çözer.	A	D	-
9 Tam sayıların kendileri ile tekrarlı çarpımını üslü nicelik olarak ifade eder.	B	B	+
10 Tam sayıların kendileri ile tekrarlı çarpımını üslü nicelik olarak ifade eder.	B	B	+

Fen	DC	ÖC	?
1 Uzay teknolojilerini açıklar.	D	D	+
2 Hayvan ve bitki hücrelerini, temel kısımları ve görevleri açısından karşılaştırır.	B	D	-
3 Hücre organellerinin ayrıntılı yapıları verilmeden sadece isim ve görevleri.	A	A	+
4 Rasathane (gözlemevi) kurulum yerlerinin seçimine ve bu yerlerin taşıdığı.	D	D	+
5 Teleskobun yapısını ve ne işe yaradığını açıklar.	B	B	+
6 Galaksi örnekleri olarak Samanyolu ve Andromeda galaksilerine değinilir.	D	D	+
7 Bulutsu örnekleri verilir.	A	B	-
8 Teleskobun yapısını ve ne işe yaradığını açıklar.	D	D	+
9 Dünya'dan bakıldığı şekliyle görülen yıldız gruplarının, isimlendirmesi olur.	B	B	+
10 Türkiye'nin uzaya gönderdiği uydulara ve görevlerine değinilir.	A	C	-

Sosyal Bil.	DC	ÖC	?
1 İletişim araçlarından yararlanırken haklarını kullanır ve sorumluluklarını.	C	B	-
2 Bireysel ve toplumsal ilişkilerde olumlu iletişim yollarını kullanır.	A	A	+
3 Medyanın sosyal değişim ve etkileşimdeki rolünü tartışır.	D	C	-
4 Osmanlı Devleti'nin siyasi güç olarak ortaya çıkış sürecini ve bu süreci eder.	D	D	+
5 Osmanlı Devleti'nin siyasi güç olarak ortaya çıkış sürecini ve bu süreci eder.	B	D	-
6 Bireysel ve toplumsal ilişkilerde olumlu iletişim yollarını kullanır.	C	B	-
7 Bireysel ve toplumsal ilişkilerde olumlu iletişim yollarını kullanır.	B	B	+
8 Medyanın sosyal değişim ve etkileşimdeki rolünü tartışır.	A	D	-
9 Osmanlı Devleti'nin siyasi güç olarak ortaya çıkış sürecini ve bu süreci eder.	A	A	+
10 İletişimi etkileyen tutum ve davranışları analiz ederek kendi tutum ve davranışlarını.	A	A	+

Din K.ve A.B.	DC	ÖC	?
1 7.1.2. Melekleri özellikleri ve görevlerine göre sınıflandırır.	B	A	-
2 7.1.2. Melekleri özellikleri ve görevlerine göre sınıflandırır.	B	A	-
3 7.1.1. Varlıklar âlemini özelliklerine göre ayır eder.	A	B	-
4 7.1.1. Varlıklar âlemini özelliklerine göre ayır eder.	C	C	+
5 7.1.4. Ahiret hayatının aşamalarını açıklar.	A	C	-
6 7.1.3. Dünya hayatı ile ahiret hayatı arasındaki ilişkiyi yorumlar.	D	D	+
7 7.1.4. Ahiret hayatının aşamalarını açıklar.	D	A	-
8 7.1.2. Melekleri özellikleri ve görevlerine göre sınıflandırır.	C	C	+
9 7.1.2. Melekleri özellikleri ve görevlerine göre sınıflandırır.	A	C	-
10 7.1.2. Melekleri özellikleri ve görevlerine göre sınıflandırır.	D	D	+

İngilizce	DC	ÖC	?
1 Students will be able to understand a simple text about appearances and personalities.	D	D	+
2 Students will be able to understand a simple text about appearances.	B	A	-
3 Students will be able to understand a simple text about personalities.	A	D	-
4 Students will be able to report on personalities of other people.	C	A	-
5 Students will be able to understand short and simple texts on sports.	C	B	-
6 Students will be able to talk about other people's appearances and personalities.	A	C	-
7 Students will be able to talk about other people's appearances.	B	C	-
8 Students will be able to write simple pieces to compare people.	D	D	+
9 Students will be able to understand short and simple texts on sports.	A	A	+

204,410

7. SINIF 1.DENEME

ŞIRNAK / ŞIRNAK MERKEZ
Atatürk Ortaokulu112 - MUHAMMED ŞAN
7B

90	35	40	15	24
Soru Sayısı	Doğru	Yanlış	Boş	Başarı %
ŞUBE	KURUM	İLÇE	İL	GENEL
Sıra: 7	Sıra: 20	Sıra: 139	Sıra: 202	Sıra: 6431
Katılım: 18	Katılım: 63	Katılım: 459	Katılım: 778	Katılım: 64943
Ortalama: 20,56	Ortalama: 16,27	Ortalama: 15,34	Ortalama: 13,48	Ortalama: 14,85

Türkçe	Matematik	Fen	Sosyal Bil.	Din K.ve A.B.	İngilizce
Soru Sayısı	Soru Sayısı	Soru Sayısı	Soru Sayısı	Soru Sayısı	Soru Sayısı
20	20	20	10	10	10
Doğru	Doğru	Doğru	Doğru	Doğru	Doğru
10	4	6	5	7	3
Yanlış	Yanlış	Yanlış	Yanlış	Yanlış	Yanlış
9	2	14	5	3	7
Boş	Boş	Boş	Boş	Boş	Boş
1	14	0	0	0	0
Net	Net	Net	Net	Net	Net
7,00	3,33	1,33	3,33	6,00	0,67

B Cevap Anahtarı

12345678901234567890
DABCAACCCBDCADDCABBDB
DcBCbdcDDBCAbadA aDa

B Cevap Anahtarı

12345678901234567890
BBBAACDBDBCADDABBACC
dB d D A C

B Cevap Anahtarı

12345678901234567890
DDBDABABDAAACCBADDBB
aDaadBdcddAdCBbacBa

B Cevap Anahtarı

12345678901234567890
DCBBAAACDA
cbBaAccDA

B Cevap Anahtarı

12345678901234567890
CDACDDABAB
CDACDDbBda

B Cevap Anahtarı

12345678901234567890
BACDBABACD
cbCaBaAcdaC

Öğr.	%35
Sınıf	%21
Kurum	%18
İlçe	%20
İl	%17
Genel	%49

Öğr.	%17
Sınıf	%8
Kurum	%7
İlçe	%6
İl	%5
Genel	%7

Öğr.	%7
Sınıf	%27
Kurum	%19
İlçe	%17
İl	%15
Genel	%6

Öğr.	%33
Sınıf	%35
Kurum	%27
İlçe	%26
İl	%24
Genel	%10

Öğr.	%60
Sınıf	%52
Kurum	%39
İlçe	%34
İl	%30
Genel	%11

Öğr.	%7
Sınıf	%17
Kurum	%13
İlçe	%10
İl	%10
Genel	%34

SORU ANALİZİ

Türkçe	DC	ÖC	?
1 METNİN İÇERİĞİNİ YORUMLAR.	D	D	+
2 METNİN YARDIMCI DÜŞÜNCELERİ BELİRLER.	A	C	-
3 METNİN KONUSUNU BELİRLER.	B	B	+
4 FİİLİN ANLAM ÖZELLİKLERİ ÜZERİNDE DURULUR.	C	C	+
5 FİİL ÇEKİM EKLERİ ÜZERİNDE DURULUR.	A	B	-
6 KELİMLERİN ANLAMINA UYGUN KULLANIR.	A	D	-
7 METNİN ANA DÜŞÜNCESİNİ BELİRLER.	C	D	-
8 CÜMLENİN İÇERİĞİNİ YORUMLAR.	C	C	+
9 METNİN İÇERİĞİNİ YORUMLAR.	D	D	+
10 METNİN ANA DÜŞÜNCESİNİ BELİRLER	B	B	+

Matematik	DC	ÖC	?
1 Tam sayıların kendileri ile tekrarlı çarpımını üslü nicelik olarak ifade eder.	B	D	-
2 Tam sayılarla çarpma ve bölme işlemlerini yapar.	B	D	-
3 Tam sayıların kendileri ile tekrarlı çarpımını üslü nicelik olarak ifade eder.	B	B	+
4 Tam sayıların kendileri ile tekrarlı çarpımını üslü nicelik olarak ifade eder.	A	b	-
5 Tam sayılarla işlemler yapmayı gerektiren problemleri çözer.	A	b	-
6 Tam sayılarla işlemler yapmayı gerektiren problemleri çözer.	C	D	-
7 Tam sayılarla toplama ve çıkarma işlemlerini yapar, ilgili problemleri çözer.	D	b	-
8 Tam sayıların kendileri ile tekrarlı çarpımını üslü nicelik olarak ifade eder.	B	b	-
9 Tam sayılarla çarpma ve bölme işlemlerini yapar.	D	D	+
10 Tam sayılarla toplama ve çıkarma işlemlerini yapar, ilgili problemleri çözer.	B	b	-

Fen	DC	ÖC	?
1 Rasathane (gözlemevi) kurulum yerlerinin seçimine ve bu yerlerin taşıdığı	D	A	-
2 Galaksi örnekleri olarak Samanyolu ve Andromeda galaksilerine değinilir.	D	D	+
3 Teleskobun yapısını ve ne işe yaradığını açıklar.	B	A	-
4 Uzay teknolojilerini açıklar.	D	A	-
5 Hücre organellerinin ayrıntılı yapıları verilmeden sadece isim ve görevle	A	D	-
6 Hayvan ve bitki hücrelerini, temel kısımları ve görevleri açısından karşıla	B	B	+
7 Türkiye'nin uzaya gönderdiği uydulara ve görevlerine değinilir.	A	C	-
8 Dünya'dan bakıldığı şekliyle görülen yıldız gruplarının, isimlendirmesi olu	B	D	-
9 Teleskobun yapısını ve ne işe yaradığını açıklar.	D	C	-
10 Bulutsu örnekleri verilir.	A	C	-

Sosyal Bil.	DC	ÖC	?
1 Osmanlı Devleti'nin siyasi güç olarak ortaya çıkış sürecini ve bu süreci e	D	C	-
2 Bireysel ve toplumsal ilişkilerde olumlu iletişim yollarını kullanır.	C	B	-
3 Osmanlı Devleti'nin siyasi güç olarak ortaya çıkış sürecini ve bu süreci e	B	B	+
4 Bireysel ve toplumsal ilişkilerde olumlu iletişim yollarını kullanır.	B	A	-
5 İletişimi etkileyen tutum ve davranışları analiz ederek kendi tutum ve dı	A	A	+
6 Osmanlı Devleti'nin siyasi güç olarak ortaya çıkış sürecini ve bu süreci e	A	C	-
7 Medyanın sosyal değişim ve etkileşimdeki rolünü tartışır.	A	C	-
8 İletişim araçlarından yararlanırken haklarını kullanır ve sorumlulukları	C	C	+
9 Medyanın sosyal değişim ve etkileşimdeki rolünü tartışır.	D	D	+
10 Bireysel ve toplumsal ilişkilerde olumlu iletişim yollarını kullanır.	A	A	+

Din K.ve A.B.	DC	ÖC	?
1 7.1.2. Melekleri özellikleri ve görevlerine göre sınıflandırır	C	C	+
2 7.1.2. Melekleri özellikleri ve görevlerine göre sınıflandırır	D	D	+
3 7.1.2. Melekleri özellikleri ve görevlerine göre sınıflandırır	A	A	+
4 7.1.1. Varlıklar âlemini özelliklerine göre ayır eder.	C	C	+
5 7.1.4. Ahiret hayatının aşamalarını açıklar.	D	D	+
6 7.1.3. Dünya hayatı ile ahiret hayatı arasındaki ilişkiyi yorumlar.	D	D	+
7 7.1.4. Ahiret hayatının aşamalarını açıklar.	A	B	-
8 7.1.2. Melekleri özellikleri ve görevlerine göre sınıflandırır	B	B	+
9 7.1.1. Varlıklar âlemini özelliklerine göre ayır eder.	A	D	-
10 7.1.2. Melekleri özellikleri ve görevlerine göre sınıflandırır	B	A	-

İngilizce	DC	ÖC	?
1 Students will be able to talk about routines/daily activities	B	C	-
2 Students will be able to understand short and simple texts on sports.	A	B	-
3 Students will be able to understand short and simple texts on sports.	C	C	+
4 Students will be able to write simple pieces to compare people.	D	A	-
5 Students will be able to talk about other people's appearances.	B	B	+
6 Students will be able to talk about other people's appearances and pers	A	A	+
7 Students will be able to understand a simple text about appearances.	B	C	-
8 Students will be able to understand a simple text about personalities.	A	D	-
9 Students will be able to report on personalities of other people.	C	A	-

304,989

7. SINIF 1.DENEME

ŞIRNAK / ŞIRNAK MERKEZ
Atatürk Ortaokulu

348 - NAZLICAN ONAR
7B

90	55	31	4	50
Soru Sayısı	Doğru	Yanlış	Boş	Başarı %
Sıra: 3	Sıra: 8	Sıra: 38	Sıra: 52	Sıra: 2251
Katılım: 18	Katılım: 63	Katılım: 459	Katılım: 778	Katılım: 64943
Ortalama: 20,56	Ortalama: 16,27	Ortalama: 15,34	Ortalama: 13,48	Ortalama: 14,85

Türkçe	Matematik	Fen	Sosyal Bil.	Din K.ve A.B.	İngilizce
Soru Sayısı	Soru Sayısı	Soru Sayısı	Soru Sayısı	Soru Sayısı	Soru Sayısı
20	20	20	10	10	10
Doğru	Doğru	Doğru	Doğru	Doğru	Doğru
13	8	9	8	9	8
Yanlış	Yanlış	Yanlış	Yanlış	Yanlış	Yanlış
6	10	10	2	1	2
Boş	Boş	Boş	Boş	Boş	Boş
1	2	1	0	0	0
Net	Net	Net	Net	Net	Net
11,00	4,67	5,67	7,33	8,67	7,33

A Cevap Anahtarı

12345678901234567890
BDCACBDBCAACDACDBBAD
dDCACBDBCAAAdcCD abc

A Cevap Anahtarı

12345678901234567890
CBDDBACABBBACCADDABB
bBbDBACdb dbc dcbcbC

A Cevap Anahtarı

12345678901234567890
DBADBDADBABCCAABBADD
aaAbBb DdABadAAdbCda

A Cevap Anahtarı

12345678901234567890
CADDDBCBA
CADDdaBAAA

A Cevap Anahtarı

12345678901234567890
BBACADDCAD
BBbCADDCAD

A Cevap Anahtarı

12345678901234567890
DBACCABDAB
cBdCCABDAB

Öğr.	%55
Sınıf	%21
Kurum	%18
İlçe	%20
İl	%17
Genel	%49

Öğr.	%23
Sınıf	%8
Kurum	%7
İlçe	%6
İl	%5
Genel	%7

Öğr.	%28
Sınıf	%22
Kurum	%19
İlçe	%17
İl	%15
Genel	%6

Öğr.	%73
Sınıf	%35
Kurum	%27
İlçe	%26
İl	%24
Genel	%10

Öğr.	%87
Sınıf	%52
Kurum	%39
İlçe	%34
İl	%30
Genel	%11

Öğr.	%73
Sınıf	%17
Kurum	%13
İlçe	%10
İl	%10
Genel	%34

SORU ANALİZİ

Türkçe	DC	ÖC	?
1 METİNDEKİ SÖZ SANATLARINI TESPİT EDER.	B	D	-
2 BAĞLAM DAN YARALANARAK BİLMEDİĞİ KELİME VE KELİME GRUPLARININ	D	D	+
3 CÜMLENİN İÇERİĞİNİ YORUMLAR.	C	C	+
4 DEYİM VE ATASÖZLERİNİN METNE KATKISINI BELİRLER.	A	A	+
5 METNİN HİKAYE UNSURLARINI BELİRLER.	C	C	+
6 METNİN ANA DÜŞÜNÇESİNİ BELİRLER	B	B	+
7 METNİN İÇERİĞİNİ YORUMLAR.	D	D	+
8 METNİN KONUSUNU BELİRLER.	B	B	+
9 METNİN ANA DÜŞÜNÇESİNİ BELİRLER.	C	C	+
10 KELİME LERİNİN ANLAMINA UYGUN KULLANIR.	A	A	+

Matematik	DC	ÖC	?
1 Tam sayılarla toplama ve çıkarma işlemlerini yapar, ilgili problemleri çözer.	C	B	-
2 Tam sayılarla toplama ve çıkarma işlemlerini yapar, ilgili problemleri çözer.	B	B	+
3 Tam sayılarla toplama ve çıkarma işlemlerini yapar, ilgili problemleri çözer.	D	B	-
4 Tam sayılarla çarpma ve bölme işlemlerini yapar.	D	D	+
5 Tam sayıların kendileri ile tekrarlı çarpımını üslü nicelik olarak ifade eder.	B	B	+
6 Tam sayıların kendileri ile tekrarlı çarpımını üslü nicelik olarak ifade eder.	A	A	+
7 Tam sayılarla işlemler yapmayı gerektiren problemleri çözer.	C	C	+
8 Tam sayılarla işlemler yapmayı gerektiren problemleri çözer.	A	D	-
9 Tam sayıların kendileri ile tekrarlı çarpımını üslü nicelik olarak ifade eder.	B	B	+
10 Tam sayıların kendileri ile tekrarlı çarpımını üslü nicelik olarak ifade eder.	B	b	-

Fen	DC	ÖC	?
1 Uzay teknolojilerini açıklar.	D	A	-
2 Hayvan ve bitki hücrelerini, temel kısımları ve görevleri açısından karşılaştırır.	B	A	-
3 Hücre organellerinin ayrıntılı yapıları verilmeden sadece isim ve görevleri.	A	A	+
4 Rasathane (gözlemevi) kurulum yerlerinin seçimine ve bu yerlerin taşıdığı.	D	B	-
5 Teleskobun yapısını ve ne işe yaradığını açıklar.	B	B	+
6 Galaksi örnekleri olarak Samanyolu ve Andromeda galaksilerine değinilir.	D	B	-
7 Bulutsu örnekleri verilir.	A	b	-
8 Teleskobun yapısını ve ne işe yaradığını açıklar.	D	D	+
9 Dünya'dan bakıldığı şekliyle görülen yıldız gruplarının, isimlendirmesi olur.	B	D	-
10 Türkiye'nin uzaya gönderdiği uydulara ve görevlerine değinilir.	A	A	+

Sosyal Bil.	DC	ÖC	?
1 İletişim araçlarından yararlanırken haklarını kullanır ve sorumluluklarını.	C	C	+
2 Bireysel ve toplumsal ilişkilerde olumlu iletişim yollarını kullanır.	A	A	+
3 Medyanın sosyal değişim ve etkileşimdeki rolünü tartışır.	D	D	+
4 Osmanlı Devleti'nin siyasi güç olarak ortaya çıkış sürecini ve bu süreci eder.	D	D	+
5 Osmanlı Devleti'nin siyasi güç olarak ortaya çıkış sürecini ve bu süreci eder.	B	D	-
6 Bireysel ve toplumsal ilişkilerde olumlu iletişim yollarını kullanır.	C	A	-
7 Bireysel ve toplumsal ilişkilerde olumlu iletişim yollarını kullanır.	B	B	+
8 Medyanın sosyal değişim ve etkileşimdeki rolünü tartışır.	A	A	+
9 Osmanlı Devleti'nin siyasi güç olarak ortaya çıkış sürecini ve bu süreci eder.	A	A	+
10 İletişimi etkileyen tutum ve davranışları analiz ederek kendi tutum ve davranışlarını.	A	A	+

Din K.ve A.B.	DC	ÖC	?
1 7.1.2. Melekleri özellikleri ve görevlerine göre sınıflandırır.	B	B	+
2 7.1.2. Melekleri özellikleri ve görevlerine göre sınıflandırır.	B	B	+
3 7.1.1. Varlıklar âlemini özelliklerine göre ayırır eder.	A	B	-
4 7.1.1. Varlıklar âlemini özelliklerine göre ayırır eder.	C	C	+
5 7.1.4. Ahiret hayatının aşamalarını açıklar.	A	A	+
6 7.1.3. Dünya hayatı ile ahiret hayatı arasındaki ilişkiyi yorumlar.	D	D	+
7 7.1.4. Ahiret hayatının aşamalarını açıklar.	D	D	+
8 7.1.2. Melekleri özellikleri ve görevlerine göre sınıflandırır.	C	C	+
9 7.1.2. Melekleri özellikleri ve görevlerine göre sınıflandırır.	A	A	+
10 7.1.2. Melekleri özellikleri ve görevlerine göre sınıflandırır.	D	D	+

İngilizce	DC	ÖC	?
1 Students will be able to understand a simple text about appearances and personalities.	D	C	-
2 Students will be able to understand a simple text about appearances.	B	B	+
3 Students will be able to understand a simple text about personalities.	A	D	-
4 Students will be able to report on personalities of other people.	C	C	+
5 Students will be able to understand short and simple texts on sports.	C	C	+
6 Students will be able to talk about other people's appearances and personalities.	B	B	+
7 Students will be able to talk about other people's appearances.	A	B	+
8 Students will be able to write simple pieces to compare people.	D	D	+
9 Students will be able to understand short and simple texts on sports.	A	A	+

127,936

7. SINIF 1.DENEME

ŞIRNAK / ŞIRNAK MERKEZ
Atatürk Ortaokulu

51 - ÖZLEM NUR BAYRAK
7B

90	28	47	15	14
Soru Sayısı	Doğru	Yanlış	Boş	Başarı %
Sıra: 14	Sıra: 45	Sıra: 308	Sıra: 470	Sıra: 57540
Katılım: 18	Katılım: 63	Katılım: 459	Katılım: 778	Katılım: 64943
Ortalama: 20,56	Ortalama: 16,27	Ortalama: 15,34	Ortalama: 13,48	Ortalama: 14,85

Türkçe	Matematik	Fen	Sosyal Bil.	Din K.ve A.B.
Soru Sayısı	Soru Sayısı	Soru Sayısı	Soru Sayısı	Soru Sayısı
20	20	20	10	10
Doğru	Doğru	Doğru	Doğru	Doğru
5	4	5	4	10
Yanlış	Yanlış	Yanlış	Yanlış	Yanlış
14	13	14	6	0
Boş	Boş	Boş	Boş	Boş
1	3	1	0	0
Net	Net	Net	Net	Net
0,33	-0,33	0,33	2,00	10,00

B Cevap Anahtarı

12345678901234567890
DABCAACCCBACDDCABBDB
DcaCbbCaDcadbcadc cB

B Cevap Anahtarı

12345678901234567890
BBBAACDBDBCADDABBACC
Ba bdd caB bDcBaBcbD

B Cevap Anahtarı

12345678901234567890
DDBDABABDAAACCBADDBB
DcBacdc ccdBdCBAbadc

B Cevap Anahtarı

12345678901234567890
DCBBAAACDA
aCdBAccCad

B Cevap Anahtarı

12345678901234567890
CDACDDABAB
CDACDDABAB

Öğr.	%2
Sınıf	%21
Kurum	%18
İlçe	%20
İl	%17
Genel	%49

Öğr.	%-2
Sınıf	%8
Kurum	%7
İlçe	%6
İl	%5
Genel	%7

Öğr.	%22
Sınıf	%35
Kurum	%19
İlçe	%17
İl	%15
Genel	%6

Öğr.	%20
Sınıf	%35
Kurum	%27
İlçe	%26
İl	%24
Genel	%10

Öğr.	%52
Sınıf	%39
Kurum	%34
İlçe	%30
İl	%30
Genel	%11

SORU ANALİZİ

Türkçe	DC	ÖC	?
1 METNİN İÇERİĞİNİ YORUMLAR.	D	D	+
2 METNİN YARDIMCI DÜŞÜNCELERİ BELİRLER.	A	C	-
3 METNİN KONUSUNU BELİRLER.	B	A	-
4 FİİLİN ANLAM ÖZELLİKLERİ ÜZERİNDE DURULUR.	C	C	+
5 FİİL ÇEKİM EKLERİ ÜZERİNDE DURULUR.	A	B	-
6 KELİMELERİN ANLAMINA UYGUN KULLANIR.	A	B	-
7 METNİN ANA DÜŞÜNCESİNİ BELİRLER.	C	C	+
8 CÜMLERİN İÇERİĞİNİ YORUMLAR.	C	A	-
9 METNİN İÇERİĞİNİ YORUMLAR.	D	D	+
10 METNİN ANA DÜŞÜNCESİNİ BELİRLER.	B	C	-

Matematik	DC	ÖC	?
1 Tam sayıların kendileri ile tekrarlı çarpımını üslü nicelik olarak ifade eder.	B	B	+
2 Tam sayılarla çarpma ve bölme işlemlerini yapar.	B	A	-
3 Tam sayıların kendileri ile tekrarlı çarpımını üslü nicelik olarak ifade eder.	B	b	-
4 Tam sayıların kendileri ile tekrarlı çarpımını üslü nicelik olarak ifade eder.	A	B	-
5 Tam sayılarla işlemler yapmayı gerektiren problemleri çözer.	A	D	-
6 Tam sayılarla işlemler yapmayı gerektiren problemleri çözer.	C	D	-
7 Tam sayılarla toplama ve çıkarma işlemlerini yapar, ilgili problemleri çözer.	D	b	-
8 Tam sayıların kendileri ile tekrarlı çarpımını üslü nicelik olarak ifade eder.	B	C	-
9 Tam sayılarla çarpma ve bölme işlemlerini yapar.	D	A	-
10 Tam sayılarla toplama ve çıkarma işlemlerini yapar, ilgili problemleri çözer.	B	B	+

Fen	DC	ÖC	?
1 Rasathane (gözlemevi) kurulum yerlerinin seçimine ve bu yerlerin taşıdığı	D	D	+
2 Galaksi örnekleri olarak Samanyolu ve Andromeda galaksilerine değinilir.	D	C	-
3 Teleskobun yapısını ve ne işe yaradığını açıklar.	B	B	+
4 Uzay teknolojilerini açıklar.	D	A	-
5 Hücre organellerinin ayrıntılı yapıları verilmeden sadece isim ve görevle	A	C	-
6 Hayvan ve bitki hücrelerini, temel kısımları ve görevleri açısından karşıla	B	D	-
7 Türkiye'nin uzaya gönderdiği uydulara ve görevlerine değinilir.	A	C	-
8 Dünya'dan bakıldığı şekliyle görülen yıldız gruplarının, isimlendirmesi ol	B	b	-
9 Teleskobun yapısını ve ne işe yaradığını açıklar.	D	C	-
10 Bulutsu örnekleri verilir.	A	C	-

Sosyal Bil.	DC	ÖC	?
1 Osmanlı Devleti'nin siyasi güç olarak ortaya çıkış sürecini ve bu süreci e	D	A	-
2 Bireysel ve toplumsal ilişkilerde olumlu iletişim yollarını kullanır.	C	C	+
3 Osmanlı Devleti'nin siyasi güç olarak ortaya çıkış sürecini ve bu süreci e	B	D	-
4 Bireysel ve toplumsal ilişkilerde olumlu iletişim yollarını kullanır.	B	B	+
5 İletişimi etkileyen tutum ve davranışları analiz ederek kendi tutum ve d	A	A	+
6 Osmanlı Devleti'nin siyasi güç olarak ortaya çıkış sürecini ve bu süreci e	A	C	-
7 Medyanın sosyal değişim ve etkileşimdeki rolünü tartışır.	A	C	-
8 İletişim araçlarından yararlanırken haklarını kullanır ve sorumluluklarını	C	C	+
9 Medyanın sosyal değişim ve etkileşimdeki rolünü tartışır.	D	A	-
10 Bireysel ve toplumsal ilişkilerde olumlu iletişim yollarını kullanır.	A	D	-

Din K.ve A.B.	DC	ÖC	?
1 7.1.2. Melekleri özellikleri ve görevlerine göre sınıflandırır	C	C	+
2 7.1.2. Melekleri özellikleri ve görevlerine göre sınıflandırır	D	D	+
3 7.1.2. Melekleri özellikleri ve görevlerine göre sınıflandırır	A	A	+
4 7.1.1. Varlıklar âlemini özelliklerine göre ayırt eder.	C	C	+
5 7.1.4. Ahiret hayatının aşamalarını açıklar.	D	D	+
6 7.1.3. Dünya hayatı ile ahiret hayatı arasındaki ilişkiyi yorumlar.	D	D	+
7 7.1.4. Ahiret hayatının aşamalarını açıklar.	A	A	+
8 7.1.2. Melekleri özellikleri ve görevlerine göre sınıflandırır	B	B	+
9 7.1.1. Varlıklar âlemini özelliklerine göre ayırt eder.	A	A	+
10 7.1.2. Melekleri özellikleri ve görevlerine göre sınıflandırır	B	B	+

%10

337,038

7. SINIF 1.DENEME

ŞIRNAK / ŞIRNAK MERKEZ
Atatürk Ortaokulu361 - PERÇEM BATMAZ
7B

90	58	29	3	54
Soru Sayısı	Doğru	Yanlış	Boş	Başarı %
ŞUBE	KURUM	İLÇE	İL	GENEL
Sıra: 2	Sıra: 4	Sıra: 19	Sıra: 26	Sıra: 1565
Katılım: 18	Katılım: 63	Katılım: 459	Katılım: 778	Katılım: 64943
Ortalama: 20,56	Ortalama: 16,27	Ortalama: 15,34	Ortalama: 13,48	Ortalama: 14,85

Türkçe	Matematik	Fen	Sosyal Bil.	Din K.ve A.B.	İngilizce
Soru Sayısı	Soru Sayısı	Soru Sayısı	Soru Sayısı	Soru Sayısı	Soru Sayısı
20	20	20	10	10	10
Doğru	Doğru	Doğru	Doğru	Doğru	Doğru
13	8	13	8	10	6
Yanlış	Yanlış	Yanlış	Yanlış	Yanlış	Yanlış
7	9	7	2	0	4
Boş	Boş	Boş	Boş	Boş	Boş
0	3	0	0	0	0
Net	Net	Net	Net	Net	Net
10,67	5,00	10,67	7,33	10,00	4,67
B Cevap Anahtarı	B Cevap Anahtarı	B Cevap Anahtarı	B Cevap Anahtarı	B Cevap Anahtarı	B Cevap Anahtarı
12345678901234567890	12345678901234567890	12345678901234567890	12345678901234567890	12345678901234567890	12345678901234567890
DABCAACCCBDCADDABBDB	BBBAACDBDBCADDABBACC	DDBDABABDAAACCBADDBB	DCBBAAACDA	CDACDDABAB	BACDBABACD
DdcCAACaCdCbDdaABaDB	Bd ACbdacCADaAdBd a	DDBDccABDbAAadBccDBB	DCdBACADDA	CDACDDABAB	ddCDBABAac

Öğr.	%53
Sınıf	%21
Kurum	%18
İlçe	%20
İl	%17
Genel	%49

Öğr.	%25
Sınıf	%8
Kurum	%7
İlçe	%6
İl	%5
Genel	%7

Öğr.	%53
Sınıf	%22
Kurum	%19
İlçe	%17
İl	%15
Genel	%6

Öğr.	%73
Sınıf	%35
Kurum	%27
İlçe	%26
İl	%24
Genel	%10

Öğr.	%52
Sınıf	%39
Kurum	%39
İlçe	%34
İl	%30
Genel	%11

Öğr.	%47
Sınıf	%17
Kurum	%13
İlçe	%10
İl	%10
Genel	%34

SORU ANALİZİ

Türkçe	DC	ÖC	?
1 METNİN İÇERİĞİNİ YORUMLAR.	D	D	+
2 METNİN YARDIMCI DÜŞÜNCELERİ BELİRLER.	A	D	-
3 METNİN KONUSUNU BELİRLER.	B	C	-
4 FİİLİN ANLAM ÖZELLİKLERİ ÜZERİNDE DURULUR.	C	C	+
5 FİİL ÇEKİM EKLERİ ÜZERİNDE DURULUR.	A	A	+
6 KELİMLERİN ANLAMINA UYGUN KULLANIR.	A	A	+
7 METNİN ANA DÜŞÜNCESİNİ BELİRLER.	C	C	+
8 CÜMLENİN İÇERİĞİNİ YORUMLAR.	C	A	-
9 METNİN İÇERİĞİNİ YORUMLAR.	D	D	+
10 METNİN ANA DÜŞÜNCESİNİ BELİRLER	B	C	-

Matematik	DC	ÖC	?
1 Tam sayıların kendileri ile tekrarlı çarpımını üslü nicelik olarak ifade eder.	B	B	+
2 Tam sayılarla çarpma ve bölme işlemlerini yapar.	B	D	-
3 Tam sayıların kendileri ile tekrarlı çarpımını üslü nicelik olarak ifade eder.	B	b	-
4 Tam sayıların kendileri ile tekrarlı çarpımını üslü nicelik olarak ifade eder.	A	b	-
5 Tam sayılarla işlemler yapmayı gerektiren problemleri çözer.	A	A	+
6 Tam sayılarla işlemler yapmayı gerektiren problemleri çözer.	C	C	+
7 Tam sayılarla toplama ve çıkarma işlemlerini yapar, ilgili problemleri çözer.	D	B	-
8 Tam sayıların kendileri ile tekrarlı çarpımını üslü nicelik olarak ifade eder.	B	D	-
9 Tam sayılarla çarpma ve bölme işlemlerini yapar.	D	A	-
10 Tam sayılarla toplama ve çıkarma işlemlerini yapar, ilgili problemleri çözer.	B	C	-

Fen	DC	ÖC	?
1 Rasathane (gözlemevi) kurulum yerlerinin seçimine ve bu yerlerin taşıdığı	D	D	+
2 Galaksi örnekleri olarak Samanyolu ve Andromeda galaksilerine değinilir.	D	D	+
3 Teleskobun yapısını ve ne işe yaradığını açıklar.	B	B	+
4 Uzay teknolojilerini açıklar.	D	D	+
5 Hücre organellerinin ayrıntılı yapıları verilmeden sadece isim ve görevle	A	C	-
6 Hayvan ve bitki hücrelerini, temel kısımları ve görevleri açısından karşıla	B	C	-
7 Türkiye'nin uzaya gönderdiği uydulara ve görevlerine değinilir.	A	A	+
8 Dünya'dan bakıldığı şekliyle görülen yıldız gruplarının, isimlendirmesi ol	B	B	+
9 Teleskobun yapısını ve ne işe yaradığını açıklar.	D	D	+
10 Bulutsu örnekleri verilir.	A	B	-

Sosyal Bil.	DC	ÖC	?
1 Osmanlı Devleti'nin siyasi güç olarak ortaya çıkış sürecini ve bu süreci e	D	D	+
2 Bireysel ve toplumsal ilişkilerde olumlu iletişim yollarını kullanır.	C	C	+
3 Osmanlı Devleti'nin siyasi güç olarak ortaya çıkış sürecini ve bu süreci e	B	D	-
4 Bireysel ve toplumsal ilişkilerde olumlu iletişim yollarını kullanır.	B	B	+
5 İletişimi etkileyen tutum ve davranışları analiz ederek kendi tutum ve d	A	A	+
6 Osmanlı Devleti'nin siyasi güç olarak ortaya çıkış sürecini ve bu süreci e	A	C	-
7 Medyanın sosyal değişim ve etkileşimdeki rolünü tartışır.	A	A	+
8 İletişim araçlarından yararlanırken haklarını kullanır ve sorumlulukları	C	C	+
9 Medyanın sosyal değişim ve etkileşimdeki rolünü tartışır.	D	D	+
10 Bireysel ve toplumsal ilişkilerde olumlu iletişim yollarını kullanır.	A	A	+

Din K.ve A.B.	DC	ÖC	?
1 7.1.2. Melekleri özellikleri ve görevlerine göre sınıflandırır	C	C	+
2 7.1.2. Melekleri özellikleri ve görevlerine göre sınıflandırır	D	D	+
3 7.1.2. Melekleri özellikleri ve görevlerine göre sınıflandırır	A	A	+
4 7.1.1. Varlıklar âlemini özelliklerine göre ayır eder.	C	C	+
5 7.1.4. Ahiret hayatının aşamalarını açıklar.	D	D	+
6 7.1.3. Dünya hayatı ile ahiret hayatı arasındaki ilişkiyi yorumlar.	D	D	+
7 7.1.4. Ahiret hayatının aşamalarını açıklar.	A	A	+
8 7.1.2. Melekleri özellikleri ve görevlerine göre sınıflandırır	B	B	+
9 7.1.1. Varlıklar âlemini özelliklerine göre ayır eder.	A	A	+
10 7.1.2. Melekleri özellikleri ve görevlerine göre sınıflandırır	B	B	+

İngilizce	DC	ÖC	?
1 Students will be able to talk about routines/daily activities	B	D	-
2 Students will be able to understand short and simple texts on sports.	A	D	-
3 Students will be able to understand short and simple texts on sports.	C	C	+
4 Students will be able to write simple pieces to compare people.	D	D	+
5 Students will be able to talk about other people's appearances.	B	B	+
6 Students will be able to talk about other people's appearances and pers	A	A	+
7 Students will be able to understand a simple text about appearances.	B	B	+
8 Students will be able to understand a simple text about personalities.	A	A	+
9 Students will be able to report on personalities of other people.	C	A	-

%100

216,056

7. SINIF 1.DENEME

ŞIRNAK / ŞIRNAK MERKEZ
Atatürk Ortaokulu

362 - PEYMAN BARAN
7B

90	36	53	1	20
Soru Sayısı	Doğru	Yanlış	Boş	Başarı %
Sıra: 5	Sıra: 17	Sıra: 116	Sıra: 169	Sıra: 5169
Katılım: 18	Katılım: 63	Katılım: 459	Katılım: 778	Katılım: 64943
Ortalama: 20,56	Ortalama: 16,27	Ortalama: 15,34	Ortalama: 13,48	Ortalama: 14,85

Türkçe	Matematik	Fen	Sosyal Bil.	Din K.ve A.B.	İngilizce
Soru Sayısı	Soru Sayısı	Soru Sayısı	Soru Sayısı	Soru Sayısı	Soru Sayısı
20	20	20	10	10	10
Doğru	Doğru	Doğru	Doğru	Doğru	Doğru
8	8	10	5	1	4
Yanlış	Yanlış	Yanlış	Yanlış	Yanlış	Yanlış
12	12	10	5	8	6
Boş	Boş	Boş	Boş	Boş	Boş
0	0	0	0	1	0
Net	Net	Net	Net	Net	Net
4,00	4,00	6,67	3,33	-1,67	2,00

A Cevap Anahtarı

12345678901234567890
BDCACBDBCAACDACDBBBD
dDbcCaDBbbACDcdadaAc

A Cevap Anahtarı

12345678901234567890
CBDBBACABBBACADDABB
CBbDcAbbaaBdbCcbDcBc

A Cevap Anahtarı

12345678901234567890
DBADBDBADBACCBAABBADD
cBAcBbcDdABCCbABcCbC

A Cevap Anahtarı

12345678901234567890
CADDDBCBA
CbcbCBcBcAc

A Cevap Anahtarı

12345678901234567890
BBACADDCCAD
cadCbaa cb

A Cevap Anahtarı

12345678901234567890
DBACCABDAB
cBACdAdcbcd

Öğr.	%20
Sınıf	%21
Kurum	%18
İlçe	%20
İl	%17
Genel	%49

Öğr.	%20
Sınıf	%8
Kurum	%7
İlçe	%6
İl	%5
Genel	%7

Öğr.	%33
Sınıf	%22
Kurum	%19
İlçe	%17
İl	%15
Genel	%6

Öğr.	%33
Sınıf	%35
Kurum	%27
İlçe	%26
İl	%24
Genel	%10

Öğr.	%17
Sınıf	%52
Kurum	%39
İlçe	%34
İl	%30
Genel	%11

Öğr.	%20
Sınıf	%17
Kurum	%13
İlçe	%10
İl	%10
Genel	%34

SORU ANALİZİ

Türkçe	DC	ÖC	?
1 METİNDEKİ SÖZ SANATLARINI TESPİT EDER.	B	D	-
2 BAĞLAM DAN YARALANARAK BİLMEDİĞİ KELİME VE KELİME GRUPLARININ	D	D	+
3 CÜMLENİN İÇERİĞİNİ YORUMLAR.	C	B	-
4 DEYİM VE ATASÖZLERİNİN METNE KATKISINI BELİRLER.	A	C	-
5 METNİN HİKAYE UNSURLARINI BELİRLER.	C	C	+
6 METNİN ANA DÜŞÜNÇESİNİ BELİRLER	B	A	-
7 METNİN İÇERİĞİNİ YORUMLAR.	D	D	+
8 METNİN KONUSUNU BELİRLER.	B	B	+
9 METNİN ANA DÜŞÜNÇESİNİ BELİRLER.	C	B	-
10 KELİME LERİNİN ANLAMINA UYGUN KULLANIR.	A	B	-

Matematik	DC	ÖC	?
1 Tam sayılarla toplama ve çıkarma işlemlerini yapar, ilgili problemleri çözer.	C	C	+
2 Tam sayılarla toplama ve çıkarma işlemlerini yapar, ilgili problemleri çözer.	B	B	+
3 Tam sayılarla toplama ve çıkarma işlemlerini yapar, ilgili problemleri çözer.	D	B	-
4 Tam sayılarla çarpma ve bölme işlemlerini yapar.	D	D	+
5 Tam sayıların kendileri ile tekrarlı çarpımını üslü nicelik olarak ifade eder.	B	C	-
6 Tam sayıların kendileri ile tekrarlı çarpımını üslü nicelik olarak ifade eder.	A	A	+
7 Tam sayılarla işlemler yapmayı gerektiren problemleri çözer.	C	B	-
8 Tam sayılarla işlemler yapmayı gerektiren problemleri çözer.	A	B	-
9 Tam sayıların kendileri ile tekrarlı çarpımını üslü nicelik olarak ifade eder.	B	A	-
10 Tam sayıların kendileri ile tekrarlı çarpımını üslü nicelik olarak ifade eder.	B	A	-

Fen	DC	ÖC	?
1 Uzay teknolojilerini açıklar.	D	C	-
2 Hayvan ve bitki hücrelerini, temel kısımları ve görevleri açısından karşılaştırır.	B	B	+
3 Hücre organellerinin ayrıntılı yapıları verilmeden sadece isim ve görevleri.	A	A	+
4 Rasathane (gözlemevi) kurulum yerlerinin seçimine ve bu yerlerin taşıdığı.	D	C	-
5 Teleskobun yapısını ve ne işe yaradığını açıklar.	B	B	+
6 Galaksi örnekleri olarak Samanyolu ve Andromeda galaksilerine değinilir.	D	B	-
7 Bulutsu örnekleri verilir.	A	C	-
8 Teleskobun yapısını ve ne işe yaradığını açıklar.	D	D	+
9 Dünya'dan bakıldığında şekliyle görülen yıldız gruplarının, isimlendirmesi olur.	B	D	-
10 Türkiye'nin uzaya gönderdiği uydulara ve görevlerine değinilir.	A	A	+

Sosyal Bil.	DC	ÖC	?
1 İletişim araçlarından yararlanırken haklarını kullanır ve sorumluluklarını.	C	C	+
2 Bireysel ve toplumsal ilişkilerde olumlu iletişim yollarını kullanır.	A	B	-
3 Medyanın sosyal değişim ve etkileşimdeki rolünü tartışır.	D	B	-
4 Osmanlı Devleti'nin siyasi güç olarak ortaya çıkış sürecini ve bu süreci eder.	D	C	-
5 Osmanlı Devleti'nin siyasi güç olarak ortaya çıkış sürecini ve bu süreci eder.	B	B	+
6 Bireysel ve toplumsal ilişkilerde olumlu iletişim yollarını kullanır.	C	C	+
7 Bireysel ve toplumsal ilişkilerde olumlu iletişim yollarını kullanır.	B	B	+
8 Medyanın sosyal değişim ve etkileşimdeki rolünü tartışır.	A	C	-
9 Osmanlı Devleti'nin siyasi güç olarak ortaya çıkış sürecini ve bu süreci eder.	A	A	+
10 İletişimi etkileyen tutum ve davranışları analiz ederek kendi tutum ve davranışlarını.	A	C	-

Din K.ve A.B.	DC	ÖC	?
1 7.1.2. Melekleri özellikleri ve görevlerine göre sınıflandırır.	B	C	-
2 7.1.2. Melekleri özellikleri ve görevlerine göre sınıflandırır.	B	A	-
3 7.1.1. Varlıklar âlemini özelliklerine göre ayırt eder.	A	D	-
4 7.1.1. Varlıklar âlemini özelliklerine göre ayırt eder.	C	C	+
5 7.1.4. Ahiret hayatının aşamalarını açıklar.	A	B	-
6 7.1.3. Dünya hayatı ile ahiret hayatı arasındaki ilişkiyi yorumlar.	D	A	-
7 7.1.4. Ahiret hayatının aşamalarını açıklar.	D	A	-
8 7.1.2. Melekleri özellikleri ve görevlerine göre sınıflandırır.	C	B	-
9 7.1.2. Melekleri özellikleri ve görevlerine göre sınıflandırır.	A	C	-
10 7.1.2. Melekleri özellikleri ve görevlerine göre sınıflandırır.	D	B	-

İngilizce	DC	ÖC	?
1 Students will be able to understand a simple text about appearances and personalities.	D	C	-
2 Students will be able to understand a simple text about appearances.	B	B	+
3 Students will be able to understand a simple text about personalities.	A	A	+
4 Students will be able to report on personalities of other people.	C	C	+
5 Students will be able to understand short and simple texts on sports.	C	D	-
6 Students will be able to talk about other people's appearances and personalities.	A	A	+
7 Students will be able to talk about other people's appearances.	B	D	-
8 Students will be able to write simple pieces to compare people.	D	B	-
9 Students will be able to understand short and simple texts on sports.	A	C	-

195,392

7. SINIF 1.DENEME

ŞIRNAK / ŞIRNAK MERKEZ
Atatürk Ortaokulu372 - SEDA KOLUMAN
7B

90	38	40	12	27
Soru Sayısı	Doğru	Yanlış	Boş	Başarı %
ŞUBE	KURUM	İLÇE	İL	GENEL
Sıra: 8	Sıra: 21	Sıra: 152	Sıra: 221	Sıra: 7597
Katılım: 18	Katılım: 63	Katılım: 459	Katılım: 778	Katılım: 64943
Ortalama: 20,56	Ortalama: 16,27	Ortalama: 15,34	Ortalama: 13,48	Ortalama: 14,85

Türkçe	Matematik	Fen	Sosyal Bil.	Din K.ve A.B.	İngilizce
Soru Sayısı	Soru Sayısı	Soru Sayısı	Soru Sayısı	Soru Sayısı	Soru Sayısı
20	20	20	10	10	10
Doğru	Doğru	Doğru	Doğru	Doğru	Doğru
10	1	9	6	9	3
Yanlış	Yanlış	Yanlış	Yanlış	Yanlış	Yanlış
8	11	11	4	1	5
Boş	Boş	Boş	Boş	Boş	Boş
2	8	0	0	0	2
Net	Net	Net	Net	Net	Net
7,33	-2,67	5,33	4,67	8,67	1,33

B Cevap Anahtarı

12345678901234567890
DABCAACCCBACDDCABBDB
D aCbACdbBCAbDacBaD

B Cevap Anahtarı

12345678901234567890
BBBAACDBDBCADDABBACC
ac d c cabacA * d

B Cevap Anahtarı

12345678901234567890
DDBDABABDAAACCBADDBB
DDcDaaccbbACdCbDbDd

B Cevap Anahtarı

12345678901234567890
DCBBAAACDA
DCdaAcCbDA

B Cevap Anahtarı

12345678901234567890
CDACDDABAB
CDACDDABbB

B Cevap Anahtarı

12345678901234567890
BACDBABACD
c C BAcbaa

Öğr.	%37
Sınıf	%21
Kurum	%18
İlçe	%20
İl	%17
Genel	%49

Öğr.	%13
Sınıf	%8
Kurum	%7
İlçe	%6
İl	%5
Genel	%7

Öğr.	%27
Sınıf	%22
Kurum	%19
İlçe	%17
İl	%15
Genel	%6

Öğr.	%47
Sınıf	%35
Kurum	%27
İlçe	%26
İl	%24
Genel	%10

Öğr.	%87
Sınıf	%52
Kurum	%39
İlçe	%34
İl	%30
Genel	%11

Öğr.	%13
Sınıf	%17
Kurum	%13
İlçe	%10
İl	%10
Genel	%34

SORU ANALİZİ

Türkçe	DC	ÖC	?
1 METNİN İÇERİĞİNİ YORUMLAR.	D	D	+
2 METNİN YARDIMCI DÜŞÜNCELERİ BELİRLER.	A	b	
3 METNİN KONUSUNU BELİRLER.	B	A	-
4 FİİLİN ANLAM ÖZELLİKLERİ ÜZERİNDE DURULUR.	C	C	+
5 FİİL ÇEKİM EKLERİ ÜZERİNDE DURULUR.	A	B	-
6 KELİMELERİN ANLAMINA UYGUN KULLANIR.	A	A	+
7 METNİN ANA DÜŞÜNCESİNİ BELİRLER.	C	C	+
8 CÜMLENİN İÇERİĞİNİ YORUMLAR.	C	D	-
9 METNİN İÇERİĞİNİ YORUMLAR.	D	B	-
10 METNİN ANA DÜŞÜNCESİNİ BELİRLER	B	B	+

Matematik	DC	ÖC	?
1 Tam sayıların kendileri ile tekrarlı çarpımını üslü nicelik olarak ifade eder.	B	A	-
2 Tam sayılarla çarpma ve bölme işlemlerini yapar.	B	C	-
3 Tam sayıların kendileri ile tekrarlı çarpımını üslü nicelik olarak ifade eder.	B	b	
4 Tam sayıların kendileri ile tekrarlı çarpımını üslü nicelik olarak ifade eder.	A	D	-
5 Tam sayılarla işlemler yapmayı gerektiren problemleri çözer.	A	b	
6 Tam sayılarla işlemler yapmayı gerektiren problemleri çözer.	C	b	
7 Tam sayılarla toplama ve çıkarma işlemlerini yapar, ilgili problemleri çözer.	D	C	-
8 Tam sayıların kendileri ile tekrarlı çarpımını üslü nicelik olarak ifade eder.	B	b	
9 Tam sayılarla çarpma ve bölme işlemlerini yapar.	D	b	-
10 Tam sayılarla toplama ve çıkarma işlemlerini yapar, ilgili problemleri çözer.	B	C	-

Fen	DC	ÖC	?
1 Rasathane (gözlemevi) kurulum yerlerinin seçimine ve bu yerlerin taşıdığı.	D	D	+
2 Galaksi örnekleri olarak Samanyolu ve Andromeda galaksilerine değinilir.	D	D	+
3 Teleskobun yapısını ve ne işe yaradığını açıklar.	B	C	-
4 Uzay teknolojilerini açıklar.	D	D	+
5 Hücre organellerinin ayrıntılı yapıları verilmeden sadece isim ve görevle.	A	A	+
6 Hayvan ve bitki hücrelerini, temel kısımları ve görevleri açısından karşılaştırır.	B	A	-
7 Türkiye'nin uzaya gönderdiği uydulara ve görevlerine değinilir.	A	C	-
8 Dünya'dan bakıldığı şekliyle görülen yıldız gruplarının, isimlendirmesi yapılır.	B	C	-
9 Teleskobun yapısını ve ne işe yaradığını açıklar.	D	C	-
10 Bulutsu örnekleri verilir.	A	B	-

Sosyal Bil.	DC	ÖC	?
1 Osmanlı Devleti'nin siyasi güç olarak ortaya çıkış sürecini ve bu süreci etkileyen faktörleri açıklar.	D	D	+
2 Bireysel ve toplumsal ilişkilerde olumlu iletişim yollarını kullanır.	C	C	+
3 Osmanlı Devleti'nin siyasi güç olarak ortaya çıkış sürecini ve bu süreci etkileyen faktörleri açıklar.	B	D	-
4 Bireysel ve toplumsal ilişkilerde olumlu iletişim yollarını kullanır.	B	A	-
5 İletişimi etkileyen tutum ve davranışları analiz ederek kendi tutum ve davranışlarını değerlendirir.	A	A	+
6 Osmanlı Devleti'nin siyasi güç olarak ortaya çıkış sürecini ve bu süreci etkileyen faktörleri açıklar.	A	C	-
7 Medyanın sosyal değişim ve etkileşimdeki rolünü tartışır.	A	B	-
8 İletişim araçlarından yararlanırken haklarını kullanır ve sorumluluklarını yerine getirir.	C	C	+
9 Medyanın sosyal değişim ve etkileşimdeki rolünü tartışır.	D	D	+
10 Bireysel ve toplumsal ilişkilerde olumlu iletişim yollarını kullanır.	A	A	+

Din K.ve A.B.	DC	ÖC	?
1 7.1.2. Melekleri özellikleri ve görevlerine göre sınıflandırır.	C	C	+
2 7.1.2. Melekleri özellikleri ve görevlerine göre sınıflandırır.	D	D	+
3 7.1.2. Melekleri özellikleri ve görevlerine göre sınıflandırır.	A	A	+
4 7.1.1. Varlıklar âlemini özelliklerine göre ayır eder.	C	C	+
5 7.1.4. Ahiret hayatının aşamalarını açıklar.	D	D	+
6 7.1.3. Dünya hayatı ile ahiret hayatı arasındaki ilişkiyi yorumlar.	D	D	+
7 7.1.4. Ahiret hayatının aşamalarını açıklar.	A	A	+
8 7.1.2. Melekleri özellikleri ve görevlerine göre sınıflandırır.	B	B	+
9 7.1.1. Varlıklar âlemini özelliklerine göre ayır eder.	A	B	-
10 7.1.2. Melekleri özellikleri ve görevlerine göre sınıflandırır.	B	B	+

İngilizce	DC	ÖC	?
1 Students will be able to talk about routines/daily activities.	B	C	-
2 Students will be able to understand short and simple texts on sports.	A	A	b
3 Students will be able to understand short and simple texts on sports.	C	C	+
4 Students will be able to write simple pieces to compare people.	D	b	
5 Students will be able to talk about other people's appearances.	B	B	+
6 Students will be able to talk about other people's appearances and personalities.	A	A	+
7 Students will be able to understand a simple text about appearances.	B	C	-
8 Students will be able to understand a simple text about personalities.	A	B	-
9 Students will be able to report on personalities of other people.	C	A	-

374,955

7. SINIF 1.DENEME

ŞIRNAK / ŞIRNAK MERKEZ
Atatürk Ortaokulu374 - SEVDA SALTAN
7B

90	60	27	3	57
Soru Sayısı	Doğru	Yanlış	Boş	Başarı %
ŞUBE	KURUM	İLÇE	İL	GENEL
Sıra: 1	Sıra: 2	Sıra: 9	Sıra: 16	Sıra: 942
Katılım: 18	Katılım: 63	Katılım: 459	Katılım: 778	Katılım: 64943
Ortalama: 20,56	Ortalama: 16,27	Ortalama: 15,34	Ortalama: 13,48	Ortalama: 14,85

Türkçe
Soru Sayısı
20
Doğru
11
Yanlış
9
Boş
0
Net
8,00

B Cevap Anahtarı12345678901234567890
DABCAACCCBACDDCABBDB
DbcaAAAddaBCAaDaABdDB

Matematik
Soru Sayısı
20
Doğru
11
Yanlış
7
Boş
2
Net
8,67

B Cevap Anahtarı12345678901234567890
BBBAACDBDBCADDABBACC
Bd AbdDdDaCADDABBd b

Fen
Soru Sayısı
20
Doğru
16
Yanlış
4
Boş
0
Net
14,67

B Cevap Anahtarı12345678901234567890
DDBDABABDAAACCBADDBB
DDBBAbABDAdAbCbBDDBB

Sosyal Bil.
Soru Sayısı
10
Doğru
6
Yanlış
4
Boş
0
Net
4,67

B Cevap Anahtarı12345678901234567890
DCBBAAACDA
DdddAcACDA

Din K.ve A.B.
Soru Sayısı
10
Doğru
9
Yanlış
1
Boş
0
Net
8,67

B Cevap Anahtarı12345678901234567890
CDACDDABAB
CDACDDdBAB

İngilizce
Soru Sayısı
10
Doğru
7
Yanlış
2
Boş
1
Net
6,33

B Cevap Anahtarı12345678901234567890
BACDBABACD
BdCDBABdC

Öğr.	%40
Sınıf	%21
Kurum	%18
İlçe	%20
İl	%17
Genel	%49

Öğr.	%43
Sınıf	%8
Kurum	%7
İlçe	%6
İl	%5
Genel	%7

Öğr.	%73
Sınıf	%22
Kurum	%19
İlçe	%17
İl	%15
Genel	%6

Öğr.	%47
Sınıf	%35
Kurum	%27
İlçe	%26
İl	%24
Genel	%10

Öğr.	%87
Sınıf	%52
Kurum	%39
İlçe	%34
İl	%30
Genel	%11

Öğr.	%63
Sınıf	%17
Kurum	%13
İlçe	%10
İl	%10
Genel	%34

SORU ANALİZİ

Türkçe	DC	ÖC	?
1 METNİN İÇERİĞİNİ YORUMLAR.	D	D	+
2 METİNDEKİ YARDIMCI DÜŞÜNCELERİ BELİRLER.	A	B	-
3 METNİN KONUSUNU BELİRLER.	B	C	-
4 FİİLİN ANLAM ÖZELLİKLERİ ÜZERİNDE DURULUR.	C	A	-
5 FİİL ÇEKİM EKLERİ ÜZERİNDE DURULUR.	A	A	+
6 KELİMLERİN ANLAMINA UYGUN KULLANIR.	A	A	+
7 METNİN ANA DÜŞÜNCESİNİ BELİRLER.	C	D	-
8 CÜMLENİN İÇERİĞİNİ YORUMLAR.	C	D	-
9 METNİN İÇERİĞİNİ YORUMLAR.	D	A	-
10 METNİN ANA DÜŞÜNCESİNİ BELİRLER	B	B	+

Matematik	DC	ÖC	?
1 Tam sayıların kendileri ile tekrarlı çarpımını üslü nicelik olarak ifade eder.	B	B	+
2 Tam sayılarla çarpma ve bölme işlemlerini yapar.	B	D	-
3 Tam sayıların kendileri ile tekrarlı çarpımını üslü nicelik olarak ifade eder.	B	b	-
4 Tam sayıların kendileri ile tekrarlı çarpımını üslü nicelik olarak ifade eder.	A	A	+
5 Tam sayılarla işlemler yapmayı gerektiren problemleri çözer.	A	B	-
6 Tam sayılarla işlemler yapmayı gerektiren problemleri çözer.	C	D	-
7 Tam sayılarla toplama ve çıkarma işlemlerini yapar, ilgili problemleri çözer.	D	D	+
8 Tam sayıların kendileri ile tekrarlı çarpımını üslü nicelik olarak ifade eder.	B	D	-
9 Tam sayılarla çarpma ve bölme işlemlerini yapar.	D	D	+
10 Tam sayılarla toplama ve çıkarma işlemlerini yapar, ilgili problemleri çözer.	B	A	-

Fen	DC	ÖC	?
1 Rasathane (gözlemevi) kurulum yerlerinin seçimine ve bu yerlerin taşıdığı	D	D	+
2 Galaksi örnekleri olarak Samanyolu ve Andromeda galaksilerine değinilir.	D	D	+
3 Teleskobun yapısını ve ne işe yaradığını açıklar.	B	B	+
4 Uzay teknolojilerini açıklar.	D	B	-
5 Hücre organellerinin ayrıntılı yapıları verilmeden sadece isim ve görevle	A	A	+
6 Hayvan ve bitki hücrelerini, temel kısımları ve görevleri açısından karşıla	B	B	+
7 Türkiye'nin uzaya gönderdiği uydulara ve görevlerine değinilir.	A	A	+
8 Dünya'dan bakıldığı şekliyle görülen yıldız gruplarının, isimlendirmesi olu	B	B	+
9 Teleskobun yapısını ve ne işe yaradığını açıklar.	D	D	+
10 Bulutsu örnekleri verilir.	A	A	+

Sosyal Bil.	DC	ÖC	?
1 Osmanlı Devleti'nin siyasi güç olarak ortaya çıkış sürecini ve bu süreci e	D	D	+
2 Bireysel ve toplumsal ilişkilerde olumlu iletişim yollarını kullanır.	C	D	-
3 Osmanlı Devleti'nin siyasi güç olarak ortaya çıkış sürecini ve bu süreci e	B	D	-
4 Bireysel ve toplumsal ilişkilerde olumlu iletişim yollarını kullanır.	B	D	-
5 İletişimi etkileyen tutum ve davranışları analiz ederek kendi tutum ve dı	A	A	+
6 Osmanlı Devleti'nin siyasi güç olarak ortaya çıkış sürecini ve bu süreci e	A	C	-
7 Medyanın sosyal değişim ve etkileşimdeki rolünü tartışır.	A	A	+
8 İletişim araçlarından yararlanırken haklarını kullanır ve sorumlulukları	C	C	+
9 Medyanın sosyal değişim ve etkileşimdeki rolünü tartışır.	D	D	+
10 Bireysel ve toplumsal ilişkilerde olumlu iletişim yollarını kullanır.	A	A	+

Din K.ve A.B.	DC	ÖC	?
1 7.1.2. Melekleri özellikleri ve görevlerine göre sınıflandırır	C	C	+
2 7.1.2. Melekleri özellikleri ve görevlerine göre sınıflandırır	D	D	+
3 7.1.2. Melekleri özellikleri ve görevlerine göre sınıflandırır	A	A	+
4 7.1.1. Varlıklar âlemini özelliklerine göre ayır eder.	C	C	+
5 7.1.4. Ahiret hayatının aşamalarını açıklar.	D	D	+
6 7.1.3. Dünya hayatı ile ahiret hayatı arasındaki ilişkiyi yorumlar.	D	D	+
7 7.1.4. Ahiret hayatının aşamalarını açıklar.	A	D	-
8 7.1.2. Melekleri özellikleri ve görevlerine göre sınıflandırır	B	B	+
9 7.1.1. Varlıklar âlemini özelliklerine göre ayır eder.	A	A	+
10 7.1.2. Melekleri özellikleri ve görevlerine göre sınıflandırır	B	B	+

İngilizce	DC	ÖC	?
1 Students will be able to talk about routines/daily activities	B	B	+
2 Students will be able to understand short and simple texts on sports.	A	D	-
3 Students will be able to understand short and simple texts on sports.	C	C	+
4 Students will be able to write simple pieces to compare people.	D	D	+
5 Students will be able to talk about other people's appearances.	B	B	+
6 Students will be able to talk about other people's appearances and pers	A	A	+
7 Students will be able to understand a simple text about appearances.	B	B	+
8 Students will be able to understand a simple text about personalities.	A	D	-
9 Students will be able to report on personalities of other people.	C	C	+

109,082

7. SINIF 1.DENEME

ŞIRNAK / ŞIRNAK MERKEZ
Atatürk Ortaokulu0 - AYLIN BARKIN
7C

90	23	56	11	5
Soru Sayısı	Doğru	Yanlış	Boş	Başarı %
ŞUBE	KURUM	İLÇE	İL	GENEL
Sıra: 9	Sıra: 52	Sıra: 363	Sıra: 572	Sıra: 63725
Katılım: 12	Katılım: 63	Katılım: 459	Katılım: 778	Katılım: 64943
Ortalama: 18,53	Ortalama: 16,27	Ortalama: 15,34	Ortalama: 13,48	Ortalama: 14,85

Türkçe	Matematik	Fen	Sosyal Bil.	Din K.ve A.B.	İngilizce
Soru Sayısı	Soru Sayısı	Soru Sayısı	Soru Sayısı	Soru Sayısı	Soru Sayısı
Doğru	Doğru	Doğru	Doğru	Doğru	Doğru
Yanlış	Yanlış	Yanlış	Yanlış	Yanlış	Yanlış
Boş	Boş	Boş	Boş	Boş	Boş
Net	Net	Net	Net	Net	Net
20	20	20	10	10	10
3	4	5	4	2	5
14	13	11	5	8	5
3	3	4	1	0	0
-1,67	-0,33	1,33	2,33	-0,67	3,33

B Cevap Anahtarı

12345678901234567890

DABCAACCCBACDDBABBDB

D Babbdbb ccDdcacac

B Cevap Anahtarı

12345678901234567890

BBBAACDBDBCADDABBACC

BaBbdC Dd babbcbad

B Cevap Anahtarı

12345678901234567890

DDBDABABDAAACCBADDBB

cbdabdA bc AC cDadB

B Cevap Anahtarı

12345678901234567890

DCBBAAACDA

Dbcacc CDA

B Cevap Anahtarı

12345678901234567890

CDACDDABAB

dbACaaddbd

B Cevap Anahtarı

12345678901234567890

BACDBABACD

BACaBaddbc

Öğr.	%-8
Sınıf	%24
Kurum	%18
İlçe	%20
İl	%17
Genel	%49

Öğr.	%-2
Sınıf	%11
Kurum	%7
İlçe	%6
İl	%5
Genel	%7

Öğr.	%7
Sınıf	%14
Kurum	%19
İlçe	%17
İl	%15
Genel	%6

Öğr.	%23
Sınıf	%23
Kurum	%27
İlçe	%26
İl	%24
Genel	%10

Öğr.	%-7
Sınıf	%41
Kurum	%39
İlçe	%34
İl	%30
Genel	%11

Öğr.	%33
Sınıf	%29
Kurum	%13
İlçe	%10
İl	%10
Genel	%34

SORU ANALİZİ

Türkçe	DC	ÖC	?
1 METNİN İÇERİĞİNİ YORUMLAR.	D	D	+
2 METNİN YARDIMCI DÜŞÜNCELERİ BELİRLER.	A	b	
3 METNİN KONUSUNU BELİRLER.	B	B	+
4 FİİLİN ANLAM ÖZELLİKLERİ ÜZERİNDE DURULUR.	C	A	-
5 FİİL ÇEKİM EKLERİ ÜZERİNDE DURULUR.	A	B	-
6 KELİMELERİN ANLAMINA UYGUN KULLANIR.	A	B	-
7 METNİN ANA DÜŞÜNCESİNİ BELİRLER.	C	B	-
8 CÜMLENİN İÇERİĞİNİ YORUMLAR.	C	D	-
9 METNİN İÇERİĞİNİ YORUMLAR.	D	B	-
10 METNİN ANA DÜŞÜNCESİNİ BELİRLER	B	b	

Matematik	DC	ÖC	?
1 Tam sayıların kendileri ile tekrarlı çarpımını üslü nicelik olarak ifade eder.	B	B	+
2 Tam sayılarla çarpma ve bölme işlemlerini yapar.	B	A	-
3 Tam sayıların kendileri ile tekrarlı çarpımını üslü nicelik olarak ifade eder.	B	B	+
4 Tam sayıların kendileri ile tekrarlı çarpımını üslü nicelik olarak ifade eder.	A	B	-
5 Tam sayılarla işlemler yapmayı gerektiren problemleri çözer.	A	D	-
6 Tam sayılarla işlemler yapmayı gerektiren problemleri çözer.	C	C	+
7 Tam sayılarla toplama ve çıkarma işlemlerini yapar, ilgili problemleri çözer.	D	b	
8 Tam sayıların kendileri ile tekrarlı çarpımını üslü nicelik olarak ifade eder.	B	b	
9 Tam sayılarla çarpma ve bölme işlemlerini yapar.	D	D	+
10 Tam sayılarla toplama ve çıkarma işlemlerini yapar, ilgili problemleri çözer.	B	D	-

Fen	DC	ÖC	?
1 Rasathane (gözlemevi) kurulum yerlerinin seçimine ve bu yerlerin taşıdığı	D	C	-
2 Galaksi örnekleri olarak Samanyolu ve Andromeda galaksilerine değinilir.	D	B	-
3 Teleskobun yapısını ve ne işe yaradığını açıklar.	B	D	-
4 Uzay teknolojilerini açıklar.	D	A	-
5 Hücre organellerinin ayrıntılı yapıları verilmeden sadece isim ve görevle	A	B	-
6 Hayvan ve bitki hücrelerini, temel kısımları ve görevleri açısından karşıla	B	D	-
7 Türkiye'nin uzaya gönderdiği uydulara ve görevlerine değinilir.	A	A	+
8 Dünya'dan bakıldığı şekliyle görülen yıldız gruplarının, isimlendirmesi ol	B	b	
9 Teleskobun yapısını ve ne işe yaradığını açıklar.	D	B	-
10 Bulutsu örnekleri verilir.	A	C	-

Sosyal Bil.	DC	ÖC	?
1 Osmanlı Devleti'nin siyasi güç olarak ortaya çıkış sürecini ve bu süreci e	D	D	+
2 Bireysel ve toplumsal ilişkilerde olumlu iletişim yollarını kullanır.	C	B	-
3 Osmanlı Devleti'nin siyasi güç olarak ortaya çıkış sürecini ve bu süreci e	B	C	-
4 Bireysel ve toplumsal ilişkilerde olumlu iletişim yollarını kullanır.	B	A	-
5 İletişimi etkileyen tutum ve davranışları analiz ederek kendi tutum ve d	A	C	-
6 Osmanlı Devleti'nin siyasi güç olarak ortaya çıkış sürecini ve bu süreci e	A	C	-
7 Medyanın sosyal değişim ve etkileşimdeki rolünü tartışır.	A	b	
8 İletişim araçlarından yararlanırken haklarını kullanır ve sorumlulukları	C	C	+
9 Medyanın sosyal değişim ve etkileşimdeki rolünü tartışır.	D	D	+
10 Bireysel ve toplumsal ilişkilerde olumlu iletişim yollarını kullanır.	A	A	+

Din K.ve A.B.	DC	ÖC	?
1 7.1.2. Melekleri özellikleri ve görevlerine göre sınıflandırır	C	D	-
2 7.1.2. Melekleri özellikleri ve görevlerine göre sınıflandırır	D	B	-
3 7.1.2. Melekleri özellikleri ve görevlerine göre sınıflandırır	A	A	+
4 7.1.1. Varlıklar âlemini özelliklerine göre ayır eder.	C	C	+
5 7.1.4. Ahiret hayatının aşamalarını açıklar.	D	A	-
6 7.1.3. Dünya hayatı ile ahiret hayatı arasındaki ilişkiyi yorumlar.	D	A	-
7 7.1.4. Ahiret hayatının aşamalarını açıklar.	A	D	-
8 7.1.2. Melekleri özellikleri ve görevlerine göre sınıflandırır	B	D	-
9 7.1.1. Varlıklar âlemini özelliklerine göre ayır eder.	A	B	-
10 7.1.2. Melekleri özellikleri ve görevlerine göre sınıflandırır	B	D	-

İngilizce	DC	ÖC	?
1 Students will be able to talk about routines/daily activities	B	B	+
2 Students will be able to understand short and simple texts on sports.	A	A	+
3 Students will be able to understand short and simple texts on sports.	C	C	+
4 Students will be able to write simple pieces to compare people.	D	A	-
5 Students will be able to talk about other people's appearances.	B	B	+
6 Students will be able to talk about other people's appearances and pers	A	A	+
7 Students will be able to understand a simple text about appearances.	B	D	-
8 Students will be able to understand a simple text about personalities.	A	D	-
9 Students will be able to report on personalities of other people.	C	B	-

297,456

7. SINIF 1.DENEME

ŞIRNAK / ŞIRNAK MERKEZ
Atatürk Ortaokulu64 - BAVER ŞAN
7C

90	54	31	5	49
Soru Sayısı	Doğru	Yanlış	Boş	Başarı %
ŞUBE	KURUM	İLÇE	İL	GENEL
Sıra: 2	Sıra: 9	Sıra: 44	Sıra: 61	Sıra: 2444
Katılım: 12	Katılım: 63	Katılım: 459	Katılım: 778	Katılım: 64943
Ortalama: 18,53	Ortalama: 16,27	Ortalama: 15,34	Ortalama: 13,48	Ortalama: 14,85

Türkçe
Soru Sayısı
20
Doğru
14
Yanlış
5
Boş
1
Net
12,33

Matematik
Soru Sayısı
20
Doğru
8
Yanlış
8
Boş
4
Net
5,33

Fen
Soru Sayısı
20
Doğru
7
Yanlış
13
Boş
0
Net
2,67

Sosyal Bil.
Soru Sayısı
10
Doğru
7
Yanlış
3
Boş
0
Net
6,00

Din K.ve A.B.
Soru Sayısı
10
Doğru
10
Yanlış
0
Boş
0
Net
10,00

İngilizce
Soru Sayısı
10
Doğru
8
Yanlış
2
Boş
0
Net
7,33

A Cevap Anahtarı

12345678901234567890

BDCACBDBCAACDACDBBADD

BDCACBDBadAcC A*DBBcD

A Cevap Anahtarı

12345678901234567890

CBDDBACABBBACCADDABB

CBbbdAdbc Bb ADDAa

A Cevap Anahtarı

12345678901234567890

DBADBDADBABCCAABBADD

acdaaDAadAaabAdBBcaD

A Cevap Anahtarı

12345678901234567890

CADDDBCBAAA

CADbaCBaCa

A Cevap Anahtarı

12345678901234567890

BBACADDCAD

BBACADDCAD

A Cevap Anahtarı

12345678901234567890

DBACCABDAB

DBACCdBDdB

Öğr.	%62
Sınıf	%24
Kurum	%18
İlçe	%20
İl	%17
Genel	%49

Öğr.	%27
Sınıf	%11
Kurum	%7
İlçe	%6
İl	%5
Genel	%7

Öğr.	%13
Sınıf	%14
Kurum	%19
İlçe	%17
İl	%15
Genel	%6

Öğr.	%60
Sınıf	%23
Kurum	%27
İlçe	%26
İl	%24
Genel	%10

Öğr.	%41
Sınıf	%39
Kurum	%34
İlçe	%30
İl	%30
Genel	%11

Öğr.	%73
Sınıf	%29
Kurum	%13
İlçe	%10
İl	%10
Genel	%34

SORU ANALİZİ

Türkçe	DC	ÖC	?
1 METİNDEKİ SÖZ SANATLARINI TESPİT EDER.	B	B	+
2 BAĞLAM DAN YARALANARAK BİLMEDİĞİ KELİME VE KELİME GRUPLARININ	D	D	+
3 CÜMLENİN İÇERİĞİNİ YORUMLAR.	C	C	+
4 DEYİM VE ATASÖZLERİNİN METNE KATKISINI BELİRLER.	A	A	+
5 METNİN HİKAYE UNSURLARINI BELİRLER.	C	C	+
6 METNİN ANA DÜŞÜNÇESİNİ BELİRLER	B	B	+
7 METNİN İÇERİĞİNİ YORUMLAR.	D	D	+
8 METNİN KONUSUNU BELİRLER.	B	A	-
9 METNİN ANA DÜŞÜNÇESİNİ BELİRLER.	C	D	-
10 KELİME LERİ ANLAMINA UYGUN KULLANIR.	A	A	+

Matematik	DC	ÖC	?
1 Tam sayılarla toplama ve çıkarma işlemlerini yapar, ilgili problemleri çözer.	C	C	+
2 Tam sayılarla toplama ve çıkarma işlemlerini yapar, ilgili problemleri çözer.	B	B	+
3 Tam sayılarla toplama ve çıkarma işlemlerini yapar, ilgili problemleri çözer.	D	B	-
4 Tam sayılarla çarpma ve bölme işlemlerini yapar.	D	B	-
5 Tam sayıların kendileri ile tekrarlı çarpımını üslü nicelik olarak ifade eder.	B	D	-
6 Tam sayıların kendileri ile tekrarlı çarpımını üslü nicelik olarak ifade eder.	A	A	+
7 Tam sayılarla işlemler yapmayı gerektiren problemleri çözer.	C	D	-
8 Tam sayılarla işlemler yapmayı gerektiren problemleri çözer.	A	B	-
9 Tam sayıların kendileri ile tekrarlı çarpımını üslü nicelik olarak ifade eder.	B	C	-
10 Tam sayıların kendileri ile tekrarlı çarpımını üslü nicelik olarak ifade eder.	B	B	-

Fen	DC	ÖC	?
1 Uzay teknolojilerini açıklar.	D	A	-
2 Hayvan ve bitki hücrelerini, temel kısımları ve görevleri açısından karşılaştırır.	B	C	-
3 Hücre organellerinin ayrıntılı yapıları verilmeden sadece isim ve görevleri açıklar.	A	D	-
4 Rasathane (gözlemevi) kurulum yerlerinin seçimine ve bu yerlerin taşıdığı görevleri açıklar.	D	A	-
5 Teleskobun yapısını ve ne işe yaradığını açıklar.	B	A	-
6 Galaksi örnekleri olarak Samanyolu ve Andromeda galaksilerine değinilir.	D	D	+
7 Bulutsu örnekleri verilir.	A	A	+
8 Teleskobun yapısını ve ne işe yaradığını açıklar.	D	A	-
9 Dünya'dan bakıldığında şekliyle görülen yıldız gruplarının, isimlendirmesi yapılır.	B	D	-
10 Türkiye'nin uzaya gönderdiği uydulara ve görevlerine değinilir.	A	A	+

Sosyal Bil.	DC	ÖC	?
1 İletişim araçlarından yararlanırken haklarını kullanır ve sorumluluklarını bilir.	C	C	+
2 Bireysel ve toplumsal ilişkilerde olumlu iletişim yollarını kullanır.	A	A	+
3 Medyanın sosyal değişim ve etkileşimdeki rolünü tartışır.	D	D	+
4 Osmanlı Devleti'nin siyasi güç olarak ortaya çıkış sürecini ve bu süreci etkileyen faktörleri açıklar.	D	B	-
5 Osmanlı Devleti'nin siyasi güç olarak ortaya çıkış sürecini ve bu süreci etkileyen faktörleri açıklar.	B	A	-
6 Bireysel ve toplumsal ilişkilerde olumlu iletişim yollarını kullanır.	C	C	+
7 Bireysel ve toplumsal ilişkilerde olumlu iletişim yollarını kullanır.	B	B	+
8 Medyanın sosyal değişim ve etkileşimdeki rolünü tartışır.	A	A	+
9 Osmanlı Devleti'nin siyasi güç olarak ortaya çıkış sürecini ve bu süreci etkileyen faktörleri açıklar.	A	C	-
10 İletişimi etkileyen tutum ve davranışları analiz ederek kendi tutum ve davranışlarını değerlendirir.	A	A	+

Din K.ve A.B.	DC	ÖC	?
1 7.1.2. Melekleri özellikleri ve görevlerine göre sınıflandırır.	B	B	+
2 7.1.2. Melekleri özellikleri ve görevlerine göre sınıflandırır.	B	B	+
3 7.1.1. Varlıklar âlemini özelliklerine göre ayırır eder.	A	A	+
4 7.1.1. Varlıklar âlemini özelliklerine göre ayırır eder.	C	C	+
5 7.1.4. Ahiret hayatının aşamalarını açıklar.	A	A	+
6 7.1.3. Dünya hayatı ile ahiret hayatı arasındaki ilişkiyi yorumlar.	D	D	+
7 7.1.4. Ahiret hayatının aşamalarını açıklar.	D	D	+
8 7.1.2. Melekleri özellikleri ve görevlerine göre sınıflandırır.	C	C	+
9 7.1.2. Melekleri özellikleri ve görevlerine göre sınıflandırır.	A	A	+
10 7.1.2. Melekleri özellikleri ve görevlerine göre sınıflandırır.	D	D	+

İngilizce	DC	ÖC	?
1 Students will be able to understand a simple text about appearances and personalities.	D	D	+
2 Students will be able to understand a simple text about appearances.	B	B	+
3 Students will be able to understand a simple text about personalities.	A	A	+
4 Students will be able to report on personalities of other people.	C	C	+
5 Students will be able to understand short and simple texts on sports.	C	C	+
6 Students will be able to talk about other people's appearances and personalities.	A	D	-
7 Students will be able to talk about other people's appearances.	B	B	+
8 Students will be able to write simple pieces to compare people.	D	D	+
9 Students will be able to understand short and simple texts on sports.	A	B	-

%100

49,075

7. SINIF 1.DENEME

ŞIRNAK / ŞIRNAK MERKEZ
Atatürk Ortaokulu0 - DEFNE BAYAR
7C

90	15	75	0	-11
Soru Sayısı	Doğru	Yanlış	Boş	Başarı %
ŞUBE	KURUM	İLÇE	İL	GENEL
Sıra: 12	Sıra: 62	Sıra: 450	Sıra: 764	Sıra: 64899
Katılım: 12	Katılım: 63	Katılım: 459	Katılım: 778	Katılım: 64943
Ortalama: 18,53	Ortalama: 16,27	Ortalama: 15,34	Ortalama: 13,48	Ortalama: 14,85

Türkçe	Matematik	Fen	Sosyal Bil.	Din K.ve A.B.	İngilizce
Soru Sayısı	Soru Sayısı	Soru Sayısı	Soru Sayısı	Soru Sayısı	Soru Sayısı
20	20	20	10	10	10
Doğru	Doğru	Doğru	Doğru	Doğru	Doğru
4	3	4	2	0	2
Yanlış	Yanlış	Yanlış	Yanlış	Yanlış	Yanlış
16	17	16	8	10	8
Boş	Boş	Boş	Boş	Boş	Boş
0	0	0	0	0	0
Net	Net	Net	Net	Net	Net
-1,33	-2,67	-1,33	-0,67	-3,33	-0,67
B Cevap Anahtarı	B Cevap Anahtarı	B Cevap Anahtarı	B Cevap Anahtarı	B Cevap Anahtarı	B Cevap Anahtarı
12345678901234567890	12345678901234567890	12345678901234567890	12345678901234567890	12345678901234567890	12345678901234567890
DABCAACCCBACDDCABBDB	BBBAACDBDBCADDABBACC	DDBDABABDAAACCBADDBB	DCBBAAACDA	CDACDDABAB	BACDBABACD
cbdacbdabcaAdcabBcbB	cBDbcbaccdabcbcdAba	cccacdbBccAcabdcDaBc	aCdBdbdbab	acbaacdabd	dbbbcAbbdb

Öğr.	%-7
Sınıf	%24
Kurum	%18
İlçe	%20
İl	%17
Genel	%49

Öğr.	%-13
Sınıf	%11
Kurum	%7
İlçe	%6
İl	%5
Genel	%7

Öğr.	%-7
Sınıf	%14
Kurum	%19
İlçe	%17
İl	%15
Genel	%6

Öğr.	%-7
Sınıf	%23
Kurum	%27
İlçe	%26
İl	%24
Genel	%10

Öğr.	%-33
Sınıf	%41
Kurum	%39
İlçe	%34
İl	%30
Genel	%11

Öğr.	%-7
Sınıf	%29
Kurum	%13
İlçe	%10
İl	%10
Genel	%34

SORU ANALİZİ

Türkçe	DC	ÖC	?
1 METNİN İÇERİĞİNİ YORUMLAR.	D	C	-
2 METNİN YARDIMCI DÜŞÜNCELERİ BELİRLER.	A	B	-
3 METNİN KONUSUNU BELİRLER.	B	D	-
4 FİİLİN ANLAM ÖZELLİKLERİ ÜZERİNDE DURULUR.	C	A	-
5 FİİL ÇEKİM EKLERİ ÜZERİNDE DURULUR.	A	C	-
6 KELİMLERİN ANLAMINA UYGUN KULLANIR.	A	B	-
7 METNİN ANA DÜŞÜNCESİNİ BELİRLER.	C	D	-
8 CÜMLENİN İÇERİĞİNİ YORUMLAR.	C	A	-
9 METNİN İÇERİĞİNİ YORUMLAR.	D	B	-
10 METNİN ANA DÜŞÜNCESİNİ BELİRLER	B	C	-

Matematik	DC	ÖC	?
1 Tam sayıların kendileri ile tekrarlı çarpımını üslü nicelik olarak ifade eder.	B	C	-
2 Tam sayılarla çarpma ve bölme işlemlerini yapar.	B	B	+
3 Tam sayıların kendileri ile tekrarlı çarpımını üslü nicelik olarak ifade eder.	B	B	+
4 Tam sayıların kendileri ile tekrarlı çarpımını üslü nicelik olarak ifade eder.	A	D	-
5 Tam sayılarla işlemler yapmayı gerektiren problemleri çözer.	A	C	-
6 Tam sayılarla işlemler yapmayı gerektiren problemleri çözer.	C	B	-
7 Tam sayılarla toplama ve çıkarma işlemlerini yapar, ilgili problemleri çözer.	D	A	-
8 Tam sayıların kendileri ile tekrarlı çarpımını üslü nicelik olarak ifade eder.	B	C	-
9 Tam sayılarla çarpma ve bölme işlemlerini yapar.	D	C	-
10 Tam sayılarla toplama ve çıkarma işlemlerini yapar, ilgili problemleri çözer.	B	D	-

Fen	DC	ÖC	?
1 Rasathane (gözlemevi) kurulum yerlerinin seçimine ve bu yerlerin taşıdığı	D	C	-
2 Galaksi örnekleri olarak Samanyolu ve Andromeda galaksilerine değinilir.	D	C	-
3 Teleskobun yapısını ve ne işe yaradığını açıklar.	B	C	-
4 Uzay teknolojilerini açıklar.	D	A	-
5 Hücre organellerinin ayrıntılı yapıları verilmeden sadece isim ve görevle	A	C	-
6 Hayvan ve bitki hücrelerini, temel kısımları ve görevleri açısından karşıla	B	D	-
7 Türkiye'nin uzaya gönderdiği uydulara ve görevlerine değinilir.	A	B	-
8 Dünya'dan bakıldığı şekliyle görülen yıldız gruplarının, isimlendirmesi olu	B	B	+
9 Teleskobun yapısını ve ne işe yaradığını açıklar.	D	C	-
10 Bulutsu örnekleri verilir.	A	C	-

Sosyal Bil.	DC	ÖC	?
1 Osmanlı Devleti'nin siyasi güç olarak ortaya çıkış sürecini ve bu süreci e	D	A	-
2 Bireysel ve toplumsal ilişkilerde olumlu iletişim yollarını kullanır.	C	C	+
3 Osmanlı Devleti'nin siyasi güç olarak ortaya çıkış sürecini ve bu süreci e	B	D	-
4 Bireysel ve toplumsal ilişkilerde olumlu iletişim yollarını kullanır.	B	B	+
5 İletişimi etkileyen tutum ve davranışları analiz ederek kendi tutum ve dı	A	D	-
6 Osmanlı Devleti'nin siyasi güç olarak ortaya çıkış sürecini ve bu süreci e	A	B	-
7 Medyanın sosyal değişim ve etkileşimdeki rolünü tartışır.	A	D	-
8 İletişim araçlarından yararlanırken haklarını kullanır ve sorumluluklarını	C	B	-
9 Medyanın sosyal değişim ve etkileşimdeki rolünü tartışır.	D	A	-
10 Bireysel ve toplumsal ilişkilerde olumlu iletişim yollarını kullanır.	A	B	-

Din K.ve A.B.	DC	ÖC	?
1 7.1.2. Melekleri özellikleri ve görevlerine göre sınıflandırır	C	A	-
2 7.1.2. Melekleri özellikleri ve görevlerine göre sınıflandırır	D	C	-
3 7.1.2. Melekleri özellikleri ve görevlerine göre sınıflandırır	A	B	-
4 7.1.1. Varlıklar âlemini özelliklerine göre ayırt eder.	C	A	-
5 7.1.4. Ahiret hayatının aşamalarını açıklar.	D	A	-
6 7.1.3. Dünya hayatı ile ahiret hayatı arasındaki ilişkiyi yorumlar.	D	C	-
7 7.1.4. Ahiret hayatının aşamalarını açıklar.	A	D	-
8 7.1.2. Melekleri özellikleri ve görevlerine göre sınıflandırır	B	A	-
9 7.1.1. Varlıklar âlemini özelliklerine göre ayırt eder.	A	B	-
10 7.1.2. Melekleri özellikleri ve görevlerine göre sınıflandırır	B	D	-

İngilizce	DC	ÖC	?
1 Students will be able to talk about routines/daily activities	B	D	-
2 Students will be able to understand short and simple texts on sports.	A	B	-
3 Students will be able to understand short and simple texts on sports.	C	B	-
4 Students will be able to write simple pieces to compare people.	D	B	-
5 Students will be able to talk about other people's appearances.	B	C	-
6 Students will be able to talk about other people's appearances and pers	A	A	+
7 Students will be able to understand a simple text about appearances.	B	B	+
8 Students will be able to understand a simple text about personalities.	A	B	-
9 Students will be able to report on personalities of other people.	C	D	-

218,759

7. SINIF 1.DENEME

90	43	41	6	33
Soru Sayısı	Doğru	Yanlış	Boş	Başarı %
ŞIRNAK / ŞIRNAK MERKEZ Atatürk Ortaokulu				
91 - DENİZGÜNEY GÜNGEN 7C				
ŞUBE	KURUM	İLÇE	İL	GENEL
Sıra: 5	Sıra: 16	Sıra: 111	Sıra: 162	Sıra: 5022
Katılım: 12	Katılım: 63	Katılım: 459	Katılım: 778	Katılım: 64943
Ortalama: 18,53	Ortalama: 16,27	Ortalama: 15,34	Ortalama: 13,48	Ortalama: 14,85

Türkçe	Matematik	Fen	Sosyal Bil.	Din K.ve A.B.	İngilizce
Soru Sayısı	Soru Sayısı	Soru Sayısı	Soru Sayısı	Soru Sayısı	Soru Sayısı
20	20	20	10	10	10
Doğru	Doğru	Doğru	Doğru	Doğru	Doğru
9	3	10	6	8	7
Yanlış	Yanlış	Yanlış	Yanlış	Yanlış	Yanlış
11	11	10	4	2	3
Boş	Boş	Boş	Boş	Boş	Boş
0	6	0	0	0	0
Net	Net	Net	Net	Net	Net
5,33	-0,67	6,67	4,67	7,33	6,00

A Cevap Anahtarı

12345678901234567890

BDCACBDBCAACDACDBBADD

cDdbCbCbBaddbDDBaAD

A Cevap Anahtarı

12345678901234567890

CBDDBACABBBACCADDABB

Cabcb BAB ac cedd

A Cevap Anahtarı

12345678901234567890

DBADBDADBABCCAABBADD

DddDBbcaaABabAADbCDD

A Cevap Anahtarı

12345678901234567890

CADDDBCBA

CADDadabAA

A Cevap Anahtarı

12345678901234567890

BBACADDACAD

BBbCADaCAD

A Cevap Anahtarı

12345678901234567890

DBACCABDAB

DBAAcAcDac

Öğr.	%27
Sınıf	%24
Kurum	%18
İlçe	%20
İl	%17
Genel	%49

Öğr.	%3
Sınıf	%11
Kurum	%7
İlçe	%6
İl	%5
Genel	%7

Öğr.	%33
Sınıf	%14
Kurum	%19
İlçe	%17
İl	%15
Genel	%6

Öğr.	%47
Sınıf	%23
Kurum	%27
İlçe	%26
İl	%24
Genel	%10

Öğr.	%73
Sınıf	%41
Kurum	%39
İlçe	%34
İl	%30
Genel	%11

Öğr.	%60
Sınıf	%29
Kurum	%13
İlçe	%10
İl	%10
Genel	%34

SORU ANALİZİ

Türkçe	DC	ÖC	?
1 METİNDEKİ SÖZ SANATLARINI TESPİT EDER.	B	C	-
2 BAĞLAM DAN YARALANARAK BİLMEDİĞİ KELİME VE KELİME GRUPLARININ	D	D	+
3 CÜMLENİN İÇERİĞİNİ YORUMLAR.	C	D	-
4 DEYİM VE ATASÖZLERİNİN METNE KATKISINI BELİRLER.	A	B	-
5 METNİN HİKAYE UNSURLARINI BELİRLER.	C	C	+
6 METNİN ANA DÜŞÜNÇESİNİ BELİRLER	B	B	+
7 METNİN İÇERİĞİNİ YORUMLAR.	D	C	-
8 METNİN KONUSUNU BELİRLER.	B	B	+
9 METNİN ANA DÜŞÜNÇESİNİ BELİRLER.	C	B	-
10 KELİME LERİNİN ANLAMINA UYGUN KULLANIR.	A	A	+

Matematik	DC	ÖC	?
1 Tam sayılarla toplama ve çıkarma işlemlerini yapar, ilgili problemleri çözer.	C	C	+
2 Tam sayılarla toplama ve çıkarma işlemlerini yapar, ilgili problemleri çözer.	B	A	-
3 Tam sayılarla toplama ve çıkarma işlemlerini yapar, ilgili problemleri çözer.	D	B	-
4 Tam sayılarla çarpma ve bölme işlemlerini yapar.	D	C	-
5 Tam sayıların kendileri ile tekrarlı çarpımını üslü nicelik olarak ifade eder.	B	D	-
6 Tam sayıların kendileri ile tekrarlı çarpımını üslü nicelik olarak ifade eder.	A	b	
7 Tam sayılarla işlemler yapmayı gerektiren problemleri çözer.	C	B	-
8 Tam sayılarla işlemler yapmayı gerektiren problemleri çözer.	A	A	+
9 Tam sayıların kendileri ile tekrarlı çarpımını üslü nicelik olarak ifade eder.	B	B	+
10 Tam sayıların kendileri ile tekrarlı çarpımını üslü nicelik olarak ifade eder.	B	b	

Fen	DC	ÖC	?
1 Uzay teknolojilerini açıklar.	D	D	+
2 Hayvan ve bitki hücrelerini, temel kısımları ve görevleri açısından karşılaştırır.	B	D	-
3 Hücre organellerinin ayrıntılı yapıları verilmeden sadece isim ve görevleri.	A	D	-
4 Rasathane (gözlemevi) kurulum yerlerinin seçimine ve bu yerlerin taşıdığı.	D	D	+
5 Teleskobun yapısını ve ne işe yaradığını açıklar.	B	B	+
6 Galaksi örnekleri olarak Samanyolu ve Andromeda galaksilerine değinilir.	D	B	-
7 Bulutsu örnekleri verilir.	A	C	-
8 Teleskobun yapısını ve ne işe yaradığını açıklar.	D	A	-
9 Dünya'dan bakıldığı şekliyle görülen yıldız gruplarının, isimlendirmesi olur.	B	A	-
10 Türkiye'nin uzaya gönderdiği uydulara ve görevlerine değinilir.	A	A	+

Sosyal Bil.	DC	ÖC	?
1 İletişim araçlarından yararlanırken haklarını kullanır ve sorumluluklarını.	C	C	+
2 Bireysel ve toplumsal ilişkilerde olumlu iletişim yollarını kullanır.	A	A	+
3 Medyanın sosyal değişim ve etkileşimdeki rolünü tartışır.	D	D	+
4 Osmanlı Devleti'nin siyasi güç olarak ortaya çıkış sürecini ve bu süreci eder.	D	D	+
5 Osmanlı Devleti'nin siyasi güç olarak ortaya çıkış sürecini ve bu süreci eder.	B	A	-
6 Bireysel ve toplumsal ilişkilerde olumlu iletişim yollarını kullanır.	C	D	-
7 Bireysel ve toplumsal ilişkilerde olumlu iletişim yollarını kullanır.	B	A	-
8 Medyanın sosyal değişim ve etkileşimdeki rolünü tartışır.	A	B	-
9 Osmanlı Devleti'nin siyasi güç olarak ortaya çıkış sürecini ve bu süreci eder.	A	A	+
10 İletişimi etkileyen tutum ve davranışları analiz ederek kendi tutum ve davranışlarını.	A	A	+

Din K.ve A.B.	DC	ÖC	?
1 7.1.2. Melekleri özellikleri ve görevlerine göre sınıflandırır.	B	B	+
2 7.1.2. Melekleri özellikleri ve görevlerine göre sınıflandırır.	B	B	+
3 7.1.1. Varlıklar âlemini özelliklerine göre ayırır eder.	A	B	-
4 7.1.1. Varlıklar âlemini özelliklerine göre ayırır eder.	C	C	+
5 7.1.4. Ahiret hayatının aşamalarını açıklar.	A	A	+
6 7.1.3. Dünya hayatı ile ahiret hayatı arasındaki ilişkiyi yorumlar.	D	D	+
7 7.1.4. Ahiret hayatının aşamalarını açıklar.	D	A	-
8 7.1.2. Melekleri özellikleri ve görevlerine göre sınıflandırır.	C	C	+
9 7.1.2. Melekleri özellikleri ve görevlerine göre sınıflandırır.	A	A	+
10 7.1.2. Melekleri özellikleri ve görevlerine göre sınıflandırır.	D	D	+

İngilizce	DC	ÖC	?
1 Students will be able to understand a simple text about appearances and personalities.	D	D	+
2 Students will be able to understand a simple text about appearances.	B	B	+
3 Students will be able to understand a simple text about personalities.	A	A	+
4 Students will be able to report on personalities of other people.	C	A	-
5 Students will be able to understand short and simple texts on sports.	C	C	+
6 Students will be able to talk about other people's appearances and personalities.	A	A	+
7 Students will be able to talk about other people's appearances.	B	C	-
8 Students will be able to write simple pieces to compare people.	D	D	+
9 Students will be able to understand short and simple texts on sports.	A	A	+

182,187

7. SINIF 1.DENEME

ŞIRNAK / ŞIRNAK MERKEZ
Atatürk Ortaokulu

110 - ELİF İLÇİ
7C

90	29	33	28	20
Soru Sayısı	Doğru	Yanlış	Boş	Başarı %
ŞUBE	KURUM	İLÇE	İL	GENEL
Sıra: 6	Sıra: 24	Sıra: 178	Sıra: 262	Sıra: 17482
Katılım: 12	Katılım: 63	Katılım: 459	Katılım: 778	Katılım: 64943
Ortalama: 18,53	Ortalama: 16,27	Ortalama: 15,34	Ortalama: 13,48	Ortalama: 14,85

Türkçe	Matematik	Fen	Sosyal Bil.	Din K.ve A.B.
Soru Sayısı	Soru Sayısı	Soru Sayısı	Soru Sayısı	Soru Sayısı
20	20	20	10	10
Doğru	Doğru	Doğru	Doğru	Doğru
11	3	4	5	6
Yanlış	Yanlış	Yanlış	Yanlış	Yanlış
8	6	11	5	3
Boş	Boş	Boş	Boş	Boş
1	11	5	0	1
Net	Net	Net	Net	Net
8,33	1,00	0,33	3,33	5,00

B Cevap Anahtarı

12345678901234567890

DABCAACCCBACDDCABBDB

DcBC ACCDBCAbDddacaa

B Cevap Anahtarı

12345678901234567890

BBBAACDBDBCADDABBACC

c d Cc BacaD

B Cevap Anahtarı

12345678901234567890

DDBDABABDAAACCBADDBB

D aa d Bac d babcDBd

B Cevap Anahtarı

12345678901234567890

DCBBAAACDA

DCdabdcCDA

B Cevap Anahtarı

12345678901234567890

CDACDDABAB

DACbaABbB

Öğr.	%42
Sınıf	%24
Kurum	%18
İlçe	%20
İl	%17
Genel	%49

Öğr.	%5
Sınıf	%11
Kurum	%7
İlçe	%6
İl	%5
Genel	%7

Öğr.	%2
Sınıf	%14
Kurum	%19
İlçe	%17
İl	%15
Genel	%6

Öğr.	%33
Sınıf	%23
Kurum	%27
İlçe	%26
İl	%24
Genel	%10

Öğr.	%50
Sınıf	%41
Kurum	%39
İlçe	%34
İl	%30
Genel	%11

SORU ANALİZİ

Türkçe	DC	ÖC	?
1 METNİN İÇERİĞİNİ YORUMLAR.	D	D	+
2 METNİN YARDIMCI DÜŞÜNCELERİ BELİRLER.	A	C	-
3 METNİN KONUSUNU BELİRLER.	B	B	+
4 FİİLİN ANLAM ÖZELLİKLERİ ÜZERİNDE DURULUR.	C	C	+
5 FİİL ÇEKİM EKLERİ ÜZERİNDE DURULUR.	A	b	
6 KELİMELERİN ANLAMINA UYGUN KULLANIR.	A	A	+
7 METNİN ANA DÜŞÜNCESİNİ BELİRLER.	C	C	+
8 CÜMLERİN İÇERİĞİNİ YORUMLAR.	C	C	+
9 METNİN İÇERİĞİNİ YORUMLAR.	D	D	+
10 METNİN ANA DÜŞÜNCESİNİ BELİRLER	B	B	+

Matematik	DC	ÖC	?
1 Tam sayıların kendileri ile tekrarlı çarpımını üslü nicelik olarak ifade eder.	B	b	
2 Tam sayılarla çarpma ve bölme işlemlerini yapar.	B	C	-
3 Tam sayıların kendileri ile tekrarlı çarpımını üslü nicelik olarak ifade eder.	B	b	
4 Tam sayıların kendileri ile tekrarlı çarpımını üslü nicelik olarak ifade eder.	A	D	-
5 Tam sayılarla işlemler yapmayı gerektiren problemleri çözer.	A	b	
6 Tam sayılarla işlemler yapmayı gerektiren problemleri çözer.	C	C	+
7 Tam sayılarla toplama ve çıkarma işlemlerini yapar, ilgili problemleri çözer.	D	C	-
8 Tam sayıların kendileri ile tekrarlı çarpımını üslü nicelik olarak ifade eder.	B	b	
9 Tam sayılarla çarpma ve bölme işlemlerini yapar.	D	b	
10 Tam sayılarla toplama ve çıkarma işlemlerini yapar, ilgili problemleri çözer.	B	B	+

Fen	DC	ÖC	?
1 Rasathane (gözlemevi) kurulum yerlerinin seçimine ve bu yerlerin taşıdığı	D	D	+
2 Galaksi örnekleri olarak Samanyolu ve Andromeda galaksilerine değinilir.	D	b	
3 Teleskobun yapısını ve ne işe yaradığını açıklar.	B	A	-
4 Uzay teknolojilerini açıklar.	D	A	-
5 Hücre organellerinin ayrıntılı yapıları verilmeden sadece isim ve görevle	A	b	
6 Hayvan ve bitki hücrelerini, temel kısımları ve görevleri açısından karşılaştırır.	B	D	-
7 Türkiye'nin uzaya gönderdiği uydulara ve görevlerine değinilir.	A	b	
8 Dünya'dan bakıldığı şekliyle görülen yıldız gruplarının, isimlendirmesi yapılır.	B	B	+
9 Teleskobun yapısını ve ne işe yaradığını açıklar.	D	A	-
10 Bulutsu örnekleri verilir.	A	C	-

Sosyal Bil.	DC	ÖC	?
1 Osmanlı Devleti'nin siyasi güç olarak ortaya çıkış sürecini ve bu süreci etkileyen	D	D	+
2 Bireysel ve toplumsal ilişkilerde olumlu iletişim yollarını kullanır.	C	C	+
3 Osmanlı Devleti'nin siyasi güç olarak ortaya çıkış sürecini ve bu süreci etkileyen	B	D	-
4 Bireysel ve toplumsal ilişkilerde olumlu iletişim yollarını kullanır.	B	A	+
5 İletişimi etkileyen tutum ve davranışları analiz ederek kendi tutum ve davranışlarını	A	B	+
6 Osmanlı Devleti'nin siyasi güç olarak ortaya çıkış sürecini ve bu süreci etkileyen	A	D	-
7 Medyanın sosyal değişim ve etkileşimdeki rolünü tartışır.	A	C	-
8 İletişim araçlarından yararlanırken haklarını kullanır ve sorumluluklarını	C	C	+
9 Medyanın sosyal değişim ve etkileşimdeki rolünü tartışır.	D	D	+
10 Bireysel ve toplumsal ilişkilerde olumlu iletişim yollarını kullanır.	A	A	+

Din K.ve A.B.	DC	ÖC	?
1 7.1.2. Melekleri özellikleri ve görevlerine göre sınıflandırır.	C	b	
2 7.1.2. Melekleri özellikleri ve görevlerine göre sınıflandırır.	D	D	+
3 7.1.2. Melekleri özellikleri ve görevlerine göre sınıflandırır.	A	A	+
4 7.1.1. Varlıklar âlemini özelliklerine göre ayırt eder.	C	C	+
5 7.1.4. Ahiret hayatının aşamalarını açıklar.	D	B	-
6 7.1.3. Dünya hayatı ile ahiret hayatı arasındaki ilişkiyi yorumlar.	D	A	-
7 7.1.4. Ahiret hayatının aşamalarını açıklar.	A	A	+
8 7.1.2. Melekleri özellikleri ve görevlerine göre sınıflandırır.	B	B	+
9 7.1.1. Varlıklar âlemini özelliklerine göre ayırt eder.	A	B	-
10 7.1.2. Melekleri özellikleri ve görevlerine göre sınıflandırır.	B	B	+

418,868

7. SINIF 1.DENEME

ŞIRNAK / ŞIRNAK MERKEZ
Atatürk Ortaokulu165 - ERCAN İLÇİ
7C

90	64	19	7	64
Soru Sayısı	Doğru	Yanlış	Boş	Başarı %
ŞUBE	KURUM	İLÇE	İL	GENEL
Sıra: 1	Sıra: 1	Sıra: 4	Sıra: 7	Sıra: 407
Katılım: 12	Katılım: 63	Katılım: 459	Katılım: 778	Katılım: 64943
Ortalama: 18,53	Ortalama: 16,27	Ortalama: 15,34	Ortalama: 13,48	Ortalama: 14,85

Türkçe	Matematik	Fen	Sosyal Bil.	Din K.ve A.B.	İngilizce
Soru Sayısı	Soru Sayısı	Soru Sayısı	Soru Sayısı	Soru Sayısı	Soru Sayısı
20	20	20	10	10	10
Doğru	Doğru	Doğru	Doğru	Doğru	Doğru
14	13	14	5	10	8
Yanlış	Yanlış	Yanlış	Yanlış	Yanlış	Yanlış
4	2	6	5	0	2
Boş	Boş	Boş	Boş	Boş	Boş
2	5	0	0	0	0
Net	Net	Net	Net	Net	Net
12,67	12,33	12,00	3,33	10,00	7,33

B Cevap Anahtarı

12345678901234567890

DABCAACCCBACDDCABBDB

DbBC AdCdCaCDDCAB Dd

B Cevap Anahtarı

12345678901234567890

BBBAACDBDBCADDABBACC

aB AAc BCADDA BA C

B Cevap Anahtarı

12345678901234567890

DDBDABABDAAACCBADDBB

bDBDdBAdDAAAaBdDDBB

B Cevap Anahtarı

12345678901234567890

DCBBAAACDA

bbddAAaCDA

B Cevap Anahtarı

12345678901234567890

CDACDDABAB

CDACDDABAB

B Cevap Anahtarı

12345678901234567890

BACDBABACD

BbCDBABAdD

Öğr.	%63
Sınıf	%24
Kurum	%18
İlçe	%20
İl	%17
Genel	%49

Öğr.	%62
Sınıf	%11
Kurum	%7
İlçe	%6
İl	%5
Genel	%7

Öğr.	%60
Sınıf	%14
Kurum	%19
İlçe	%17
İl	%15
Genel	%6

Öğr.	%33
Sınıf	%23
Kurum	%27
İlçe	%26
İl	%24
Genel	%10

Öğr.	%41
Sınıf	%39
Kurum	%34
İlçe	%30
İl	%11
Genel	%11

Öğr.	%73
Sınıf	%29
Kurum	%13
İlçe	%10
İl	%10
Genel	%34

SORU ANALİZİ

Türkçe	DC	ÖC	?
1 METNİN İÇERİĞİNİ YORUMLAR.	D	D	+
2 METNİN YARDIMCI DÜŞÜNCELERİ BELİRLER.	A	B	-
3 METNİN KONUSUNU BELİRLER.	B	B	+
4 FİİLİN ANLAM ÖZELLİKLERİ ÜZERİNDE DURULUR.	C	C	+
5 FİİL ÇEKİM EKLERİ ÜZERİNDE DURULUR.	A	b	
6 KELİMLERİN ANLAMINA UYGUN KULLANIR.	A	A	+
7 METNİN ANA DÜŞÜNCESİNİ BELİRLER.	C	D	-
8 CÜMLENİN İÇERİĞİNİ YORUMLAR.	C	C	+
9 METNİN İÇERİĞİNİ YORUMLAR.	D	D	+
10 METNİN ANA DÜŞÜNCESİNİ BELİRLER	B	A	-

Matematik	DC	ÖC	?
1 Tam sayıların kendileri ile tekrarlı çarpımını üslü nicelik olarak ifade ede	B	A	-
2 Tam sayılarla çarpma ve bölme işlemlerini yapar.	B	B	+
3 Tam sayıların kendileri ile tekrarlı çarpımını üslü nicelik olarak ifade ede	B	b	
4 Tam sayıların kendileri ile tekrarlı çarpımını üslü nicelik olarak ifade ede	A	A	+
5 Tam sayılarla işlemler yapmayı gerektiren problemleri çözer.	A	A	+
6 Tam sayılarla işlemler yapmayı gerektiren problemleri çözer.	C	C	+
7 Tam sayılarla toplama ve çıkarma işlemlerini yapar, ilgili problemleri çö	D	C	-
8 Tam sayıların kendileri ile tekrarlı çarpımını üslü nicelik olarak ifade ede	B	b	
9 Tam sayılarla çarpma ve bölme işlemlerini yapar.	D	b	
10 Tam sayılarla toplama ve çıkarma işlemlerini yapar, ilgili problemleri çö	B	B	+

Fen	DC	ÖC	?
1 Rasathane (gözlemevi) kurulum yerlerinin seçimine ve bu yerlerin taşıdı	D	B	-
2 Galaksi örnekleri olarak Samanyolu ve Andromeda galaksilerine değinili	D	D	+
3 Teleskobun yapısını ve ne işe yaradığını açıklar.	B	B	+
4 Uzay teknolojilerini açıklar.	D	D	+
5 Hücre organellerinin ayrıntılı yapıları verilmeden sadece isim ve görevle	A	D	-
6 Hayvan ve bitki hücrelerini, temel kısımları ve görevleri açısından karşı	B	B	+
7 Türkiye'nin uzaya gönderdiği uydulara ve görevlerine değinilir	A	A	+
8 Dünya'dan bakıldığı şekliyle görülen yıldız gruplarının, isimlendirmesi ol	B	D	-
9 Teleskobun yapısını ve ne işe yaradığını açıklar.	D	D	+
10 Bulutsu örnekleri verilir	A	A	+

Sosyal Bil.	DC	ÖC	?
1 Osmanlı Devleti'nin siyasi güç olarak ortaya çıkış sürecini ve bu süreci e	D	B	-
2 Bireysel ve toplumsal ilişkilerde olumlu iletişim yollarını kullanır.	C	B	-
3 Osmanlı Devleti'nin siyasi güç olarak ortaya çıkış sürecini ve bu süreci e	B	D	-
4 Bireysel ve toplumsal ilişkilerde olumlu iletişim yollarını kullanır.	B	D	-
5 İletişimi etkileyen tutum ve davranışları analiz ederek kendi tutum ve d	A	A	+
6 Osmanlı Devleti'nin siyasi güç olarak ortaya çıkış sürecini ve bu süreci e	A	A	+
7 Medyanın sosyal değişim ve etkileşimdeki rolünü tartışır.	A	D	-
8 İletişim araçlarından yararlanırken haklarını kullanır ve sorumlulukları	C	C	+
9 Medyanın sosyal değişim ve etkileşimdeki rolünü tartışır.	D	D	+
10 Bireysel ve toplumsal ilişkilerde olumlu iletişim yollarını kullanır.	A	A	+

Din K.ve A.B.	DC	ÖC	?
1 7.1.2. Melekleri özellikleri ve görevlerine göre sınıflandırır	C	C	+
2 7.1.2. Melekleri özellikleri ve görevlerine göre sınıflandırır	D	D	+
3 7.1.2. Melekleri özellikleri ve görevlerine göre sınıflandırır	A	A	+
4 7.1.1. Varlıklar âlemini özelliklerine göre ayırt eder.	C	C	+
5 7.1.4. Ahiret hayatının aşamalarını açıklar.	D	D	+
6 7.1.3. Dünya hayatı ile ahiret hayatı arasındaki ilişkiyi yorumlar.	D	D	+
7 7.1.4. Ahiret hayatının aşamalarını açıklar.	A	A	+
8 7.1.2. Melekleri özellikleri ve görevlerine göre sınıflandırır	B	B	+
9 7.1.1. Varlıklar âlemini özelliklerine göre ayırt eder.	A	A	+
10 7.1.2. Melekleri özellikleri ve görevlerine göre sınıflandırır	B	B	+

İngilizce	DC	ÖC	?
1 Students will be able to talk about routines/daily activities	B	B	+
2 Students will be able to understand short and simple texts on sports.	A	B	-
3 Students will be able to understand short and simple texts on sports.	C	C	+
4 Students will be able to write simple pieces to compare people.	D	D	+
5 Students will be able to talk about other people's appearances.	B	B	+
6 Students will be able to talk about other people's appearances and pers	A	A	+
7 Students will be able to understand a simple text about appearances.	B	B	+
8 Students will be able to understand a simple text about personalities.	A	A	+
9 Students will be able to report on personalities of other people.	C	D	-

%100

64,762

7. SINIF 1.DENEME

ŞIRNAK / ŞIRNAK MERKEZ
Atatürk Ortaokulu298 - KAMİL KOLUMAN
7C

90	17	73	0	-8
Soru Sayısı	Doğru	Yanlış	Boş	Başarı %
ŞUBE	KURUM	İLÇE	İL	GENEL
Sıra: 11	Sıra: 57	Sıra: 436	Sıra: 740	Sıra: 64809
Katılım: 12	Katılım: 63	Katılım: 459	Katılım: 778	Katılım: 64943
Ortalama: 18,53	Ortalama: 16,27	Ortalama: 15,34	Ortalama: 13,48	Ortalama: 14,85

Türkçe	Matematik	Fen	Sosyal Bil.	Din K.ve A.B.	İngilizce
Soru Sayısı	Soru Sayısı	Soru Sayısı	Soru Sayısı	Soru Sayısı	Soru Sayısı
Doğru	Doğru	Doğru	Doğru	Doğru	Doğru
Yanlış	Yanlış	Yanlış	Yanlış	Yanlış	Yanlış
Boş	Boş	Boş	Boş	Boş	Boş
Net	Net	Net	Net	Net	Net
20	20	20	10	10	10
3	4	5	1	1	3
17	16	15	9	9	7
0	0	0	0	0	0
-2,67	-1,33	0,00	-2,00	-2,00	0,67
B Cevap Anahtarı	B Cevap Anahtarı	B Cevap Anahtarı	B Cevap Anahtarı	B Cevap Anahtarı	B Cevap Anahtarı
12345678901234567890	12345678901234567890	12345678901234567890	12345678901234567890	12345678901234567890	12345678901234567890
DABCAACCCBACDDCABBDB	BBBAACDBDBCADDABBACC	DDBDABABDAAACCBADDBB	DCBBAAACDA	CDACDDABAB	BACDBABACD
cbBacbadadBadacacaBba	BddcbbacbdCcaacdBBdba	abcabdAdcAcCdCbAaDac	abcdAbcdcb	bacabcedcb	BbacdABcdB

Öğr.	%-13
Sınıf	%24
Kurum	%18
İlçe	%20
İl	%17
Genel	%49

Öğr.	%-7
Sınıf	%11
Kurum	%7
İlçe	%6
İl	%5
Genel	%7

Öğr.	%0
Sınıf	%14
Kurum	%19
İlçe	%17
İl	%15
Genel	%6

Öğr.	%-20
Sınıf	%23
Kurum	%27
İlçe	%26
İl	%24
Genel	%10

Öğr.	%-20
Sınıf	%41
Kurum	%39
İlçe	%34
İl	%30
Genel	%11

Öğr.	%7
Sınıf	%29
Kurum	%13
İlçe	%10
İl	%10
Genel	%34

SORU ANALİZİ

Türkçe	DC	ÖC	?
1 METNİN İÇERİĞİNİ YORUMLAR.	D	C	-
2 METNİN YARDIMCI DÜŞÜNCELERİ BELİRLER.	A	B	-
3 METNİN KONUSUNU BELİRLER.	B	B	+
4 FİİLİN ANLAM ÖZELLİKLERİ ÜZERİNDE DURULUR.	C	A	-
5 FİİL ÇEKİM EKLERİ ÜZERİNDE DURULUR.	A	C	-
6 KELİMLERİN ANLAMINA UYGUN KULLANIR.	A	B	-
7 METNİN ANA DÜŞÜNCESİNİ BELİRLER.	C	A	-
8 CÜMLENİN İÇERİĞİNİ YORUMLAR.	C	D	-
9 METNİN İÇERİĞİNİ YORUMLAR.	D	A	-
10 METNİN ANA DÜŞÜNCESİNİ BELİRLER	B	B	+

Matematik	DC	ÖC	?
1 Tam sayıların kendileri ile tekrarlı çarpımını üslü nicelik olarak ifade ede	B	B	+
2 Tam sayılarla çarpma ve bölme işlemlerini yapar.	B	D	-
3 Tam sayıların kendileri ile tekrarlı çarpımını üslü nicelik olarak ifade ede	B	D	-
4 Tam sayıların kendileri ile tekrarlı çarpımını üslü nicelik olarak ifade ede	A	C	-
5 Tam sayılarla işlemler yapmayı gerektiren problemleri çözer.	A	B	-
6 Tam sayılarla işlemler yapmayı gerektiren problemleri çözer.	C	B	-
7 Tam sayılarla toplama ve çıkarma işlemlerini yapar, ilgili problemleri çö	D	A	-
8 Tam sayıların kendileri ile tekrarlı çarpımını üslü nicelik olarak ifade ede	B	C	-
9 Tam sayılarla çarpma ve bölme işlemlerini yapar.	D	B	-
10 Tam sayılarla toplama ve çıkarma işlemlerini yapar, ilgili problemleri çö	B	D	-

Fen	DC	ÖC	?
1 Rasathane (gözlemevi) kurulum yerlerinin seçimine ve bu yerlerin taşıdı	D	A	-
2 Galaksi örnekleri olarak Samanyolu ve Andromeda galaksilerine değinili	D	B	-
3 Teleskobun yapısını ve ne işe yaradığını açıklar.	B	C	-
4 Uzay teknolojilerini açıklar.	D	A	-
5 Hücre organellerinin ayrıntılı yapıları verilmeden sadece isim ve görevle	A	B	-
6 Hayvan ve bitki hücrelerini, temel kısımları ve görevleri açısından karşı	B	D	-
7 Türkiye'nin uzaya gönderdiği uydulara ve görevlerine değinilir	A	A	+
8 Dünya'dan bakıldığı şekliyle görülen yıldız gruplarının, isimlendirmesi ol	B	D	-
9 Teleskobun yapısını ve ne işe yaradığını açıklar.	D	C	-
10 Bulutsu örnekleri verilir	A	A	+

Sosyal Bil.	DC	ÖC	?
1 Osmanlı Devleti'nin siyasi güç olarak ortaya çıkış sürecini ve bu süreci e	D	A	-
2 Bireysel ve toplumsal ilişkilerde olumlu iletişim yollarını kullanır.	C	B	-
3 Osmanlı Devleti'nin siyasi güç olarak ortaya çıkış sürecini ve bu süreci e	B	C	-
4 Bireysel ve toplumsal ilişkilerde olumlu iletişim yollarını kullanır.	B	D	-
5 İletişimi etkileyen tutum ve davranışları analiz ederek kendi tutum ve d	A	A	+
6 Osmanlı Devleti'nin siyasi güç olarak ortaya çıkış sürecini ve bu süreci e	A	B	-
7 Medyanın sosyal değişim ve etkileşimdeki rolünü tartışır.	A	C	-
8 İletişim araçlarından yararlanırken haklarını kullanır ve sorumlulukları	C	D	-
9 Medyanın sosyal değişim ve etkileşimdeki rolünü tartışır.	D	C	-
10 Bireysel ve toplumsal ilişkilerde olumlu iletişim yollarını kullanır.	A	B	-

Din K.ve A.B.	DC	ÖC	?
1 7.1.2. Melekleri özellikleri ve görevlerine göre sınıflandırır	C	B	-
2 7.1.2. Melekleri özellikleri ve görevlerine göre sınıflandırır	D	A	-
3 7.1.2. Melekleri özellikleri ve görevlerine göre sınıflandırır	A	C	-
4 7.1.1. Varlıklar âlemini özelliklerine göre ayırt eder.	C	A	-
5 7.1.4. Ahiret hayatının aşamalarını açıklar.	D	B	-
6 7.1.3. Dünya hayatı ile ahiret hayatı arasındaki ilişkiyi yorumlar.	D	C	-
7 7.1.4. Ahiret hayatının aşamalarını açıklar.	A	D	-
8 7.1.2. Melekleri özellikleri ve görevlerine göre sınıflandırır	B	D	-
9 7.1.1. Varlıklar âlemini özelliklerine göre ayırt eder.	A	C	-
10 7.1.2. Melekleri özellikleri ve görevlerine göre sınıflandırır	B	B	+

İngilizce	DC	ÖC	?
1 Students will be able to talk about routines/daily activities	B	B	+
2 Students will be able to understand short and simple texts on sports.	A	B	-
3 Students will be able to understand short and simple texts on sports.	C	A	-
4 Students will be able to write simple pieces to compare people.	D	C	-
5 Students will be able to talk about other people's appearances.	B	D	-
6 Students will be able to talk about other people's appearances and pers	A	A	+
7 Students will be able to understand a simple text about appearances.	B	B	+
8 Students will be able to understand a simple text about personalities.	A	C	-
9 Students will be able to report on personalities of other people.	C	D	-

292,488

7. SINIF 1.DENEME

ŞIRNAK / ŞIRNAK MERKEZ
Atatürk Ortaokulu185 - MEDENİ TAŞAR
7C

90	50	37	3	42
Soru Sayısı	Doğru	Yanlış	Boş	Başarı %
ŞUBE	KURUM	İLÇE	İL	GENEL
Sıra: 3	Sıra: 10	Sıra: 49	Sıra: 68	Sıra: 2569
Katılım: 12	Katılım: 63	Katılım: 459	Katılım: 778	Katılım: 64943
Ortalama: 18,53	Ortalama: 16,27	Ortalama: 15,34	Ortalama: 13,48	Ortalama: 14,85

Türkçe
Soru Sayısı
20
Doğru
11
Yanlış
9
Boş
0
Net
8,00

B Cevap Anahtarı12345678901234567890
DABCAACCCBDCADDCABBDB
DABdbbbaDBCADabAaBDd

Matematik
Soru Sayısı
20
Doğru
10
Yanlış
7
Boş
3
Net
7,67

B Cevap Anahtarı12345678901234567890
BBBAACDBDBCADDABBACC
Bd AAab aaCADDa aACb

Fen
Soru Sayısı
20
Doğru
9
Yanlış
11
Boş
0
Net
5,33

B Cevap Anahtarı12345678901234567890
DDBDABABDAAACCBADDBB
DDBabaAdabAdCdBccaBB

Sosyal Bil.
Soru Sayısı
10
Doğru
6
Yanlış
4
Boş
0
Net
4,67

B Cevap Anahtarı12345678901234567890
DCBBAAACDA
aCcdAdACDA

Din K.ve A.B.
Soru Sayısı
10
Doğru
8
Yanlış
2
Boş
0
Net
7,33

B Cevap Anahtarı12345678901234567890
CDACDDABAB
CDACDDABda

İngilizce
Soru Sayısı
10
Doğru
6
Yanlış
4
Boş
0
Net
4,67

B Cevap Anahtarı12345678901234567890
BACDBABACD
dbCDBdBACa

Öğr.	%40
Sınıf	%24
Kurum	%18
İlçe	%20
İl	%17
Genel	%49

Öğr.	%38
Sınıf	%11
Kurum	%7
İlçe	%6
İl	%5
Genel	%7

Öğr.	%27
Sınıf	%14
Kurum	%19
İlçe	%17
İl	%15
Genel	%6

Öğr.	%47
Sınıf	%23
Kurum	%27
İlçe	%26
İl	%24
Genel	%10

Öğr.	%73
Sınıf	%41
Kurum	%39
İlçe	%34
İl	%30
Genel	%11

Öğr.	%47
Sınıf	%29
Kurum	%13
İlçe	%10
İl	%10
Genel	%34

SORU ANALİZİ

Türkçe	DC	ÖC	?
1 METNİN İÇERİĞİNİ YORUMLAR.	D	D	+
2 METNİN YARDIMCI DÜŞÜNCELERİ BELİRLER.	A	A	+
3 METNİN KONUSUNU BELİRLER.	B	B	+
4 FİLİN ANLAM ÖZELLİKLERİ ÜZERİNDE DURULUR.	C	D	-
5 FİL ÇEKİM EKLERİ ÜZERİNDE DURULUR.	A	B	-
6 KELİMLERİN ANLAMINA UYGUN KULLANIR.	A	B	-
7 METNİN ANA DÜŞÜNCESİNİ BELİRLER.	C	B	-
8 CÜMLENİN İÇERİĞİNİ YORUMLAR.	C	A	-
9 METNİN İÇERİĞİNİ YORUMLAR.	D	D	+
10 METNİN ANA DÜŞÜNCESİNİ BELİRLER	B	B	+

Matematik	DC	ÖC	?
1 Tam sayıların kendileri ile tekrarlı çarpımını üslü nicelik olarak ifade eder.	B	B	+
2 Tam sayılarla çarpma ve bölme işlemlerini yapar.	B	D	-
3 Tam sayıların kendileri ile tekrarlı çarpımını üslü nicelik olarak ifade eder.	B	b	-
4 Tam sayıların kendileri ile tekrarlı çarpımını üslü nicelik olarak ifade eder.	A	A	+
5 Tam sayılarla işlemler yapmayı gerektiren problemleri çözer.	A	A	+
6 Tam sayılarla işlemler yapmayı gerektiren problemleri çözer.	C	A	-
7 Tam sayılarla toplama ve çıkarma işlemlerini yapar, ilgili problemleri çözer.	D	B	-
8 Tam sayıların kendileri ile tekrarlı çarpımını üslü nicelik olarak ifade eder.	B	b	-
9 Tam sayılarla çarpma ve bölme işlemlerini yapar.	D	A	-
10 Tam sayılarla toplama ve çıkarma işlemlerini yapar, ilgili problemleri çözer.	B	A	-

Fen	DC	ÖC	?
1 Rasathane (gözlemevi) kurulum yerlerinin seçimine ve bu yerlerin taşıdığı	D	D	+
2 Galaksi örnekleri olarak Samanyolu ve Andromeda galaksilerine değinilir.	D	D	+
3 Teleskobun yapısını ve ne işe yaradığını açıklar.	B	B	+
4 Uzay teknolojilerini açıklar.	D	A	-
5 Hücre organellerinin ayrıntılı yapıları verilmeden sadece isim ve görevle	A	B	-
6 Hayvan ve bitki hücrelerini, temel kısımları ve görevleri açısından karşıla	B	A	-
7 Türkiye'nin uzaya gönderdiği uydulara ve görevlerine değinilir.	A	A	+
8 Dünya'dan bakıldığı şekliyle görülen yıldız gruplarının, isimlendirmesi olu	B	D	-
9 Teleskobun yapısını ve ne işe yaradığını açıklar.	D	A	-
10 Bulutsu örnekleri verilir.	A	B	-

Sosyal Bil.	DC	ÖC	?
1 Osmanlı Devleti'nin siyasi güç olarak ortaya çıkış sürecini ve bu süreci e	D	A	-
2 Bireysel ve toplumsal ilişkilerde olumlu iletişim yollarını kullanır.	C	C	+
3 Osmanlı Devleti'nin siyasi güç olarak ortaya çıkış sürecini ve bu süreci e	B	C	-
4 Bireysel ve toplumsal ilişkilerde olumlu iletişim yollarını kullanır.	B	D	-
5 İletişimi etkileyen tutum ve davranışları analiz ederek kendi tutum ve d	A	A	+
6 Osmanlı Devleti'nin siyasi güç olarak ortaya çıkış sürecini ve bu süreci e	A	D	-
7 Medyanın sosyal değişim ve etkileşimdeki rolünü tartışır.	A	A	+
8 İletişim araçlarından yararlanırken haklarını kullanır ve sorumlulukları	C	C	+
9 Medyanın sosyal değişim ve etkileşimdeki rolünü tartışır.	D	D	+
10 Bireysel ve toplumsal ilişkilerde olumlu iletişim yollarını kullanır.	A	A	+

Din K.ve A.B.	DC	ÖC	?
1 7.1.2. Melekleri özellikleri ve görevlerine göre sınıflandırır	C	C	+
2 7.1.2. Melekleri özellikleri ve görevlerine göre sınıflandırır	D	D	+
3 7.1.2. Melekleri özellikleri ve görevlerine göre sınıflandırır	A	A	+
4 7.1.1. Varlıklar âlemini özelliklerine göre ayır eder.	C	C	+
5 7.1.4. Ahiret hayatının aşamalarını açıklar.	D	D	+
6 7.1.3. Dünya hayatı ile ahiret hayatı arasındaki ilişkiyi yorumlar.	D	D	+
7 7.1.4. Ahiret hayatının aşamalarını açıklar.	A	A	+
8 7.1.2. Melekleri özellikleri ve görevlerine göre sınıflandırır	B	B	+
9 7.1.1. Varlıklar âlemini özelliklerine göre ayır eder.	A	D	-
10 7.1.2. Melekleri özellikleri ve görevlerine göre sınıflandırır	B	A	-

İngilizce	DC	ÖC	?
1 Students will be able to talk about routines/daily activities	B	D	-
2 Students will be able to understand short and simple texts on sports.	A	B	-
3 Students will be able to understand short and simple texts on sports.	C	C	+
4 Students will be able to write simple pieces to compare people.	D	D	+
5 Students will be able to talk about other people's appearances.	B	B	+
6 Students will be able to talk about other people's appearances and pers	A	D	-
7 Students will be able to understand a simple text about appearances.	B	B	+
8 Students will be able to understand a simple text about personalities.	A	A	+
9 Students will be able to report on personalities of other people.	C	C	+

178,221

7. SINIF 1.DENEME

	90	22	21	47	17
	Soru Sayısı	Doğru	Yanlış	Boş	Başarı %
ŞIRNAK / ŞIRNAK MERKEZ Atatürk Ortaokulu					
332 - MEVLÜDE ÜRPER 7C					
	ŞUBE	KURUM	İLÇE	İL	GENEL
	Sıra: 7	Sıra: 26	Sıra: 185	Sıra: 270	Sıra: 20737
	Katılım: 12	Katılım: 63	Katılım: 459	Katılım: 778	Katılım: 64943
	Ortalama: 18,53	Ortalama: 16,27	Ortalama: 15,34	Ortalama: 13,48	Ortalama: 14,85

Türkçe	Matematik	Fen	Sosyal Bil.	Din K.ve A.B.
Soru Sayısı	Soru Sayısı	Soru Sayısı	Soru Sayısı	Soru Sayısı
20	20	20	10	10
Doğru	Doğru	Doğru	Doğru	Doğru
6	3	7	2	4
Yanlış	Yanlış	Yanlış	Yanlış	Yanlış
5	7	7	1	1
Boş	Boş	Boş	Boş	Boş
9	10	6	7	5
Net	Net	Net	Net	Net
4,33	0,67	4,67	1,67	3,67

A Cevap Anahtarı

12345678901234567890

BDCACBDBCAACDACDBBAD

dAC Bdb C dC B c

A Cevap Anahtarı

12345678901234567890

CBDDBACABBBACCADDABB

Cd Ddc c b dc A

A Cevap Anahtarı

12345678901234567890

DBADBDADBABCCAABBADD

adbDBD A a A BdcD

A Cevap Anahtarı

12345678901234567890

CADDBCBAAA

CA d

A Cevap Anahtarı

12345678901234567890

BBACADDCAD

BAd CA

Öğr.	%22
Sınıf	%24
Kurum	%18
İlçe	%20
İl	%17
Genel	%49

Öğr.	%3
Sınıf	%11
Kurum	%7
İlçe	%6
İl	%5
Genel	%7

Öğr.	%23
Sınıf	%14
Kurum	%19
İlçe	%17
İl	%15
Genel	%6

Öğr.	%17
Sınıf	%23
Kurum	%27
İlçe	%26
İl	%24
Genel	%10

Öğr.	%37
Sınıf	%41
Kurum	%39
İlçe	%34
İl	%30
Genel	%11

SORU ANALİZİ

Türkçe	DC	ÖC	?
1 METİNDEKİ SÖZ SANATLARINI TESPİT EDER.	B	b	
2 BAĞLAM DAN YARALANARAK BİLMEDİĞİ KELİME VE KELİME GRUPLARININ	D	b	
3 CÜMLENİN İÇERİĞİNİ YORUMLAR.	C	D	-
4 DEYİM VE ATASÖZLERİNİN METNE KATKISINI BELİRLER.	A	A	+
5 METNİN HİKAYE UNSURLARINI BELİRLER.	C	C	+
6 METNİN ANA DÜŞÜNÇESİNİ BELİRLER	B	b	
7 METNİN İÇERİĞİNİ YORUMLAR.	D	b	
8 METNİN KONUSUNU BELİRLER.	B	B	+
9 METNİN ANA DÜŞÜNÇESİNİ BELİRLER.	C	D	-
10 KELİME LERİ ANLAMINA UYGUN KULLANIR.	A	B	-

Matematik	DC	ÖC	?
1 Tam sayılarla toplama ve çıkarma işlemlerini yapar, ilgili problemleri çözer.	C	C	+
2 Tam sayılarla toplama ve çıkarma işlemlerini yapar, ilgili problemleri çözer.	B	D	-
3 Tam sayılarla toplama ve çıkarma işlemlerini yapar, ilgili problemleri çözer.	D	b	
4 Tam sayılarla çarpma ve bölme işlemlerini yapar.	D	D	+
5 Tam sayıların kendileri ile tekrarlı çarpımını üslü nicelik olarak ifade eder.	B	D	-
6 Tam sayıların kendileri ile tekrarlı çarpımını üslü nicelik olarak ifade eder.	A	C	-
7 Tam sayılarla işlemler yapmayı gerektiren problemleri çözer.	C	b	
8 Tam sayılarla işlemler yapmayı gerektiren problemleri çözer.	A	b	
9 Tam sayıların kendileri ile tekrarlı çarpımını üslü nicelik olarak ifade eder.	B	C	-
10 Tam sayıların kendileri ile tekrarlı çarpımını üslü nicelik olarak ifade eder.	B	b	

Fen	DC	ÖC	?
1 Uzay teknolojilerini açıklar.	D	A	-
2 Hayvan ve bitki hücrelerini, temel kısımları ve görevleri açısından karşılaştırır.	B	D	-
3 Hücre organellerinin ayrıntılı yapıları vermeden sadece isim ve görevleri açıklar.	A	B	-
4 Rasathane (gözlemevi) kurulum yerlerinin seçimine ve bu yerlerin taşıdığı görevleri açıklar.	D	D	+
5 Teleskobun yapısını ve ne işe yaradığını açıklar.	B	B	+
6 Galaksi örnekleri olarak Samanyolu ve Andromeda galaksilerine değinilir.	D	D	+
7 Bulutsu örnekleri verilir.	A	b	
8 Teleskobun yapısını ve ne işe yaradığını açıklar.	D	b	
9 Dünya'dan bakıldığı şekliyle görülen yıldız gruplarının, isimlendirmesi yapılır.	B	b	
10 Türkiye'nin uzaya gönderdiği uydulara ve görevlerine değinilir.	A	A	+

Sosyal Bil.	DC	ÖC	?
1 İletişim araçlarından yararlanırken haklarını kullanır ve sorumluluklarını yerine getirir.	C	C	+
2 Bireysel ve toplumsal ilişkilerde olumlu iletişim yollarını kullanır.	A	A	+
3 Medyanın sosyal değişim ve etkileşimdeki rolünü tartışır.	D	b	
4 Osmanlı Devleti'nin siyasi güç olarak ortaya çıkış sürecini ve bu süreci etkileyen faktörleri açıklar.	D	b	
5 Osmanlı Devleti'nin siyasi güç olarak ortaya çıkış sürecini ve bu süreci etkileyen faktörleri açıklar.	B	b	
6 Bireysel ve toplumsal ilişkilerde olumlu iletişim yollarını kullanır.	C	D	-
7 Bireysel ve toplumsal ilişkilerde olumlu iletişim yollarını kullanır.	B	b	
8 Medyanın sosyal değişim ve etkileşimdeki rolünü tartışır.	A	b	
9 Osmanlı Devleti'nin siyasi güç olarak ortaya çıkış sürecini ve bu süreci etkileyen faktörleri açıklar.	A	b	
10 İletişimi etkileyen tutum ve davranışları analiz ederek kendi tutum ve davranışlarını geliştirir.	A	b	

Din K.ve A.B.	DC	ÖC	?
1 7.1.2. Melekleri özellikleri ve görevlerine göre sınıflandırır.	B	b	
2 7.1.2. Melekleri özellikleri ve görevlerine göre sınıflandırır.	B	B	+
3 7.1.1. Varlıklar âlemini özelliklerine göre ayırt eder.	A	A	+
4 7.1.1. Varlıklar âlemini özelliklerine göre ayırt eder.	C	D	-
5 7.1.4. Ahiret hayatının aşamalarını açıklar.	A	b	
6 7.1.3. Dünya hayatı ile ahiret hayatı arasındaki ilişkiyi yorumlar.	D	b	
7 7.1.4. Ahiret hayatının aşamalarını açıklar.	D	b	
8 7.1.2. Melekleri özellikleri ve görevlerine göre sınıflandırır.	C	C	+
9 7.1.2. Melekleri özellikleri ve görevlerine göre sınıflandırır.	A	A	+
10 7.1.2. Melekleri özellikleri ve görevlerine göre sınıflandırır.	D	b	

230,529

7. SINIF 1.DENEME

ŞIRNAK / ŞIRNAK MERKEZ
Atatürk Ortaokulu342 - MUHAMMED USAL
7C

90	39	44	7	27
Soru Sayısı	Doğru	Yanlış	Boş	Başarı %
ŞUBE	KURUM	İLÇE	İL	GENEL
Sıra: 4	Sıra: 13	Sıra: 100	Sıra: 142	Sıra: 4531
Katılım: 12	Katılım: 63	Katılım: 459	Katılım: 778	Katılım: 64943
Ortalama: 18,53	Ortalama: 16,27	Ortalama: 15,34	Ortalama: 13,48	Ortalama: 14,85

Türkçe
Soru Sayısı
20
Doğru
9
Yanlış
9
Boş
2
Net
6,00

Matematik
Soru Sayısı
20
Doğru
9
Yanlış
9
Boş
2
Net
6,00

Fen
Soru Sayısı
20
Doğru
7
Yanlış
12
Boş
1
Net
3,00

Sosyal Bil.
Soru Sayısı
10
Doğru
5
Yanlış
5
Boş
0
Net
3,33

Din K.ve A.B.
Soru Sayısı
10
Doğru
7
Yanlış
3
Boş
0
Net
6,00

İngilizce
Soru Sayısı
10
Doğru
2
Yanlış
6
Boş
2
Net
0,00

A Cevap Anahtarı12345678901234567890
BDCACBDBCAACDACDBBDB
ccdACBDBdcdCbdcDBc**A Cevap Anahtarı**12345678901234567890
CBDDBACABBBACCADDABB
adDDcddcaBBACaCaDA**A Cevap Anahtarı**12345678901234567890
DBADBADABABCCAABBADD
DcdDBcbD bBaaccBadaD**A Cevap Anahtarı**12345678901234567890
CADDDBCBA
CADadCdAbc**A Cevap Anahtarı**12345678901234567890
BBACADDCA
BBcCABAcaD**A Cevap Anahtarı**12345678901234567890
DBACCABDAB
bacCabBc

Öğr.	%30
Sınıf	%24
Kurum	%18
İlçe	%20
İl	%17
Genel	%49

Öğr.	%30
Sınıf	%11
Kurum	%7
İlçe	%6
İl	%5
Genel	%7

Öğr.	%15
Sınıf	%14
Kurum	%19
İlçe	%17
İl	%15
Genel	%6

Öğr.	%33
Sınıf	%23
Kurum	%27
İlçe	%26
İl	%24
Genel	%10

Öğr.	%60
Sınıf	%41
Kurum	%39
İlçe	%34
İl	%30
Genel	%11

Öğr.	%0
Sınıf	%29
Kurum	%13
İlçe	%10
İl	%10
Genel	%34

SORU ANALİZİ

Türkçe	DC	ÖC	?
1 METİNDEKİ SÖZ SANATLARINI TESPİT EDER.	B	C	-
2 BAĞLAM DAN YARALANARAK BİLMEDİĞİ KELİME VE KELİME GRUPLARININ	D	C	-
3 CÜMLENİN İÇERİĞİNİ YORUMLAR.	C	D	-
4 DEYİM VE ATASÖZLERİNİN METNE KATKISINI BELİRLER.	A	A	+
5 METNİN HİKAYE UNSURLARINI BELİRLER.	C	C	+
6 METNİN ANA DÜŞÜNÇESİNİ BELİRLER	B	B	+
7 METNİN İÇERİĞİNİ YORUMLAR.	D	D	+
8 METNİN KONUSUNU BELİRLER.	B	B	+
9 METNİN ANA DÜŞÜNÇESİNİ BELİRLER.	C	D	-
10 KELİME LERİ ANLAMINA UYGUN KULLANIR.	A	C	-

Matematik	DC	ÖC	?
1 Tam sayılarla toplama ve çıkarma işlemlerini yapar, ilgili problemleri çözer.	C	A	-
2 Tam sayılarla toplama ve çıkarma işlemlerini yapar, ilgili problemleri çözer.	B	D	-
3 Tam sayılarla toplama ve çıkarma işlemlerini yapar, ilgili problemleri çözer.	D	D	+
4 Tam sayılarla çarpma ve bölme işlemlerini yapar.	D	D	+
5 Tam sayıların kendileri ile tekrarlı çarpımını üslü nicelik olarak ifade eder.	B	C	-
6 Tam sayıların kendileri ile tekrarlı çarpımını üslü nicelik olarak ifade eder.	A	C	-
7 Tam sayılarla işlemler yapmayı gerektiren problemleri çözer.	C	D	-
8 Tam sayılarla işlemler yapmayı gerektiren problemleri çözer.	A	C	-
9 Tam sayıların kendileri ile tekrarlı çarpımını üslü nicelik olarak ifade eder.	B	A	-
10 Tam sayıların kendileri ile tekrarlı çarpımını üslü nicelik olarak ifade eder.	B	B	+

Fen	DC	ÖC	?
1 Uzay teknolojilerini açıklar.	D	D	+
2 Hayvan ve bitki hücrelerini, temel kısımları ve görevleri açısından karşılaştırır.	B	C	-
3 Hücre organellerinin ayrıntılı yapıları verilmeden sadece isim ve görevleri.	A	D	-
4 Rasathane (gözlemevi) kurulum yerlerinin seçimine ve bu yerlerin taşıdığı.	D	D	+
5 Teleskobun yapısını ve ne işe yaradığını açıklar.	B	B	+
6 Galaksi örnekleri olarak Samanyolu ve Andromeda galaksilerine değinilir.	D	C	-
7 Bulutsu örnekleri verilir.	A	B	-
8 Teleskobun yapısını ve ne işe yaradığını açıklar.	D	D	+
9 Dünya'dan bakıldığı şekliyle görülen yıldız gruplarının, isimlendirmesi olur.	B	b	
10 Türkiye'nin uzaya gönderdiği uydulara ve görevlerine değinilir.	A	B	-

Sosyal Bil.	DC	ÖC	?
1 İletişim araçlarından yararlanırken haklarını kullanır ve sorumluluklarını.	C	C	+
2 Bireysel ve toplumsal ilişkilerde olumlu iletişim yollarını kullanır.	A	A	+
3 Medyanın sosyal değişim ve etkileşimdeki rolünü tartışır.	D	D	+
4 Osmanlı Devleti'nin siyasi güç olarak ortaya çıkış sürecini ve bu süreci eder.	D	A	-
5 Osmanlı Devleti'nin siyasi güç olarak ortaya çıkış sürecini ve bu süreci eder.	B	D	-
6 Bireysel ve toplumsal ilişkilerde olumlu iletişim yollarını kullanır.	C	C	+
7 Bireysel ve toplumsal ilişkilerde olumlu iletişim yollarını kullanır.	B	D	-
8 Medyanın sosyal değişim ve etkileşimdeki rolünü tartışır.	A	A	+
9 Osmanlı Devleti'nin siyasi güç olarak ortaya çıkış sürecini ve bu süreci eder.	A	B	-
10 İletişimi etkileyen tutum ve davranışları analiz ederek kendi tutum ve davranışlarını.	A	C	-

Din K.ve A.B.	DC	ÖC	?
1 7.1.2. Melekleri özellikleri ve görevlerine göre sınıflandırır.	B	B	+
2 7.1.2. Melekleri özellikleri ve görevlerine göre sınıflandırır.	B	B	+
3 7.1.1. Varlıklar âlemini özelliklerine göre ayırır eder.	A	C	-
4 7.1.1. Varlıklar âlemini özelliklerine göre ayırır eder.	C	C	+
5 7.1.4. Ahiret hayatının aşamalarını açıklar.	A	A	+
6 7.1.3. Dünya hayatı ile ahiret hayatı arasındaki ilişkiyi yorumlar.	D	B	-
7 7.1.4. Ahiret hayatının aşamalarını açıklar.	D	A	-
8 7.1.2. Melekleri özellikleri ve görevlerine göre sınıflandırır.	C	C	+
9 7.1.2. Melekleri özellikleri ve görevlerine göre sınıflandırır.	A	A	+
10 7.1.2. Melekleri özellikleri ve görevlerine göre sınıflandırır.	D	D	+

İngilizce	DC	ÖC	?
1 Students will be able to understand a simple text about appearances and personalities.	D	B	-
2 Students will be able to understand a simple text about appearances.	B	A	-
3 Students will be able to understand a simple text about personalities.	A	C	-
4 Students will be able to report on personalities of other people.	C	C	+
5 Students will be able to understand short and simple texts on sports.	C	A	-
6 Students will be able to talk about other people's appearances and personalities.	A	B	-
7 Students will be able to talk about other people's appearances.	B	B	+
8 Students will be able to write simple pieces to compare people.	D	C	-
9 Students will be able to understand short and simple texts on sports.	A	b	

125,977

7. SINIF 1.DENEME

90	16	30	44	7
Soru Sayısı	Doğru	Yanlış	Boş	Başarı %
ŞUBE	KURUM	İLÇE	İL	GENEL
Sıra: 8	Sıra: 46	Sıra: 313	Sıra: 479	Sıra: 57605
Katılım: 12	Katılım: 63	Katılım: 459	Katılım: 778	Katılım: 64943
Ortalama: 18,53	Ortalama: 16,27	Ortalama: 15,34	Ortalama: 13,48	Ortalama: 14,85

ŞIRNAK / ŞIRNAK MERKEZ
Atatürk Ortaokulu

310 - TÜRKAN SİPKİ
7C

Türkçe	Matematik	Fen	Sosyal Bil.	Din K.ve A.B.	İngilizce
Soru Sayısı	Soru Sayısı	Soru Sayısı	Soru Sayısı	Soru Sayısı	Soru Sayısı
20	20	20	10	10	10
Doğru	Doğru	Doğru	Doğru	Doğru	Doğru
4	2	3	2	4	1
Yanlış	Yanlış	Yanlış	Yanlış	Yanlış	Yanlış
6	3	10	5	3	3
Boş	Boş	Boş	Boş	Boş	Boş
10	15	7	3	3	6
Net	Net	Net	Net	Net	Net
2,00	1,00	-0,33	0,33	3,00	0,00
A Cevap Anahtarı	A Cevap Anahtarı	A Cevap Anahtarı	A Cevap Anahtarı	A Cevap Anahtarı	A Cevap Anahtarı
12345678901234567890	12345678901234567890	12345678901234567890	12345678901234567890	12345678901234567890	12345678901234567890
BDCACBDBCAACDACDBBAD	CBDBBACBBBACCADDABB	DBADBADBBABCCAABBADD	CADDDBCBA	BBACADDCCAD	DBACCABDAB
dab Cd B dAC c	C Dc ba	a Ab ccDB dcabab	Cb aCd db	BB Cdb Ab	Dcd d

Öğr.	%10
Sınıf	%24
Kurum	%18
İlçe	%20
İl	%17
Genel	%49

Öğr.	%5
Sınıf	%11
Kurum	%7
İlçe	%6
İl	%5
Genel	%7

Öğr.	%2
Sınıf	%14
Kurum	%19
İlçe	%17
İl	%15
Genel	%6

Öğr.	%3
Sınıf	%23
Kurum	%27
İlçe	%26
İl	%24
Genel	%10

Öğr.	%30
Sınıf	%41
Kurum	%39
İlçe	%34
İl	%30
Genel	%11

Öğr.	%0
Sınıf	%29
Kurum	%13
İlçe	%10
İl	%10
Genel	%34

SORU ANALİZİ

Türkçe	DC	ÖC	?
1 METİNDEKİ SÖZ SANATLARINI TESPİT EDER.	B	D	-
2 BAĞLAM DAN YARALANARAK BİLMEDİĞİ KELİME VE KELİME GRUPLARININ	D	A	-
3 CÜMLENİN İÇERİĞİNİ YORUMLAR.	C	B	-
4 DEYİM VE ATASÖZLERİNİN METNE KATKISINI BELİRLER.	A	b	
5 METNİN HİKAYE UNSURLARINI BELİRLER.	C	C	+
6 METNİN ANA DÜŞÜNÇESİNİ BELİRLER	B	D	-
7 METNİN İÇERİĞİNİ YORUMLAR.	D	b	
8 METNİN KONUSUNU BELİRLER.	B	B	+
9 METNİN ANA DÜŞÜNÇESİNİ BELİRLER.	C	b	
10 KELİME LERİ ANLAMINA UYGUN KULLANIR.	A	D	-

Matematik	DC	ÖC	?
1 Tam sayılarla toplama ve çıkarma işlemlerini yapar, ilgili problemleri çözer.	C	C	+
2 Tam sayılarla toplama ve çıkarma işlemlerini yapar, ilgili problemleri çözer.	B	b	
3 Tam sayılarla toplama ve çıkarma işlemlerini yapar, ilgili problemleri çözer.	D	D	+
4 Tam sayılarla çarpma ve bölme işlemlerini yapar.	D	C	-
5 Tam sayıların kendileri ile tekrarlı çarpımını üslü nicelik olarak ifade eder.	B	b	
6 Tam sayıların kendileri ile tekrarlı çarpımını üslü nicelik olarak ifade eder.	A	B	-
7 Tam sayılarla işlemler yapmayı gerektiren problemleri çözer.	C	A	-
8 Tam sayılarla işlemler yapmayı gerektiren problemleri çözer.	A	b	
9 Tam sayıların kendileri ile tekrarlı çarpımını üslü nicelik olarak ifade eder.	B	b	
10 Tam sayıların kendileri ile tekrarlı çarpımını üslü nicelik olarak ifade eder.	B	b	

Fen	DC	ÖC	?
1 Uzay teknolojilerini açıklar.	D	A	-
2 Hayvan ve bitki hücrelerini, temel kısımları ve görevleri açısından karşılaştırır.	B	b	
3 Hücre organellerinin ayrıntılı yapıları verilmeden sadece isim ve görevleri.	A	A	+
4 Rasathane (gözlemevi) kurulum yerlerinin seçimine ve bu yerlerin taşıdığı.	D	B	-
5 Teleskobun yapısını ve ne işe yaradığını açıklar.	B	b	
6 Galaksi örnekleri olarak Samanyolu ve Andromeda galaksilerine değinilir.	D	C	-
7 Bulutsu örnekleri verilir.	A	C	-
8 Teleskobun yapısını ve ne işe yaradığını açıklar.	D	D	+
9 Dünya'dan bakıldığı şekliyle görülen yıldız gruplarının, isimlendirmesi olur.	B	B	+
10 Türkiye'nin uzaya gönderdiği uydulara ve görevlerine değinilir.	A	b	

Sosyal Bil.	DC	ÖC	?
1 İletişim araçlarından yararlanırken haklarını kullanır ve sorumluluklarını.	C	C	+
2 Bireysel ve toplumsal ilişkilerde olumlu iletişim yollarını kullanır.	A	B	-
3 Medyanın sosyal değişim ve etkileşimdeki rolünü tartışır.	D	b	
4 Osmanlı Devleti'nin siyasi güç olarak ortaya çıkış sürecini ve bu süreci eder.	D	b	
5 Osmanlı Devleti'nin siyasi güç olarak ortaya çıkış sürecini ve bu süreci eder.	B	A	-
6 Bireysel ve toplumsal ilişkilerde olumlu iletişim yollarını kullanır.	C	C	+
7 Bireysel ve toplumsal ilişkilerde olumlu iletişim yollarını kullanır.	B	D	-
8 Medyanın sosyal değişim ve etkileşimdeki rolünü tartışır.	A	b	
9 Osmanlı Devleti'nin siyasi güç olarak ortaya çıkış sürecini ve bu süreci eder.	A	D	-
10 İletişimi etkileyen tutum ve davranışları analiz ederek kendi tutum ve davranışlarını değerlendirir.	A	B	-

Din K.ve A.B.	DC	ÖC	?
1 7.1.2. Melekleri özellikleri ve görevlerine göre sınıflandırır.	B	B	+
2 7.1.2. Melekleri özellikleri ve görevlerine göre sınıflandırır.	B	B	+
3 7.1.1. Varlıklar âlemini özelliklerine göre ayır eder.	A	b	
4 7.1.1. Varlıklar âlemini özelliklerine göre ayır eder.	C	C	+
5 7.1.4. Ahiret hayatının aşamalarını açıklar.	A	D	-
6 7.1.3. Dünya hayatı ile ahiret hayatı arasındaki ilişkiyi yorumlar.	D	B	-
7 7.1.4. Ahiret hayatının aşamalarını açıklar.	D	b	
8 7.1.2. Melekleri özellikleri ve görevlerine göre sınıflandırır.	C	b	
9 7.1.2. Melekleri özellikleri ve görevlerine göre sınıflandırır.	A	A	+
10 7.1.2. Melekleri özellikleri ve görevlerine göre sınıflandırır.	D	B	-

İngilizce	DC	ÖC	?
1 Students will be able to understand a simple text about appearances and personalities.	D	D	+
2 Students will be able to understand a simple text about appearances.	B	C	-
3 Students will be able to understand a simple text about personalities.	A	D	-
4 Students will be able to report on personalities of other people.	C	b	
5 Students will be able to understand short and simple texts on sports.	C	b	
6 Students will be able to talk about other people's appearances and personalities.	A	b	
7 Students will be able to talk about other people's appearances.	B	D	-
8 Students will be able to write simple pieces to compare people.	D	b	
9 Students will be able to understand short and simple texts on sports.	A	b	

101,428

7. SINIF 1.DENEME

ŞIRNAK / ŞIRNAK MERKEZ
Atatürk Ortaokulu

385 - UMUT ÇAKAR
7C

90	22	55	13	4
Soru Sayısı	Doğru	Yanlış	Boş	Başarı %
ŞUBE	KURUM	İLÇE	İL	GENEL
Sıra: 10	Sıra: 56	Sıra: 378	Sıra: 607	Sıra: 64021
Katılım: 12	Katılım: 63	Katılım: 459	Katılım: 778	Katılım: 64943
Ortalama: 18,53	Ortalama: 16,27	Ortalama: 15,34	Ortalama: 13,48	Ortalama: 14,85

Türkçe	Matematik	Fen	Sosyal Bil.	Din K.ve A.B.	İngilizce
Soru Sayısı	Soru Sayısı	Soru Sayısı	Soru Sayısı	Soru Sayısı	Soru Sayısı
20	20	20	10	10	10
Doğru	Doğru	Doğru	Doğru	Doğru	Doğru
7	2	4	3	4	2
Yanlış	Yanlış	Yanlış	Yanlış	Yanlış	Yanlış
10	15	14	6	4	6
Boş	Boş	Boş	Boş	Boş	Boş
3	3	2	1	2	2
Net	Net	Net	Net	Net	Net
3,67	-3,00	-0,67	1,00	2,67	0,00
B Cevap Anahtarı	B Cevap Anahtarı	B Cevap Anahtarı	B Cevap Anahtarı	B Cevap Anahtarı	B Cevap Anahtarı
12345678901234567890	12345678901234567890	12345678901234567890	12345678901234567890	12345678901234567890	12345678901234567890
DABCAACCCBDCADDCABBDB	BBBAACDBDBCADDABBACC	DDBDABABDAAACCBADDBB	DCBBAAACDA	CDACDDABAB	BACDBABACD
DAdacbddacCc DCd DB	c dAA cdcdbcab ccba	Dcdadad bdAcdCcdDac	DdBbdc dac	CcAbDcAd	cAdbcdc C

Öğr.	%18
Sınıf	%24
Kurum	%18
İlçe	%20
İl	%17
Genel	%49

Öğr.	%15
Sınıf	%11
Kurum	%7
İlçe	%6
İl	%5
Genel	%7

Öğr.	%3
Sınıf	%14
Kurum	%19
İlçe	%17
İl	%15
Genel	%6

Öğr.	%10
Sınıf	%23
Kurum	%27
İlçe	%26
İl	%24
Genel	%10

Öğr.	%27
Sınıf	%41
Kurum	%39
İlçe	%34
İl	%30
Genel	%11

Öğr.	%0
Sınıf	%29
Kurum	%13
İlçe	%10
İl	%10
Genel	%34

SORU ANALİZİ

Türkçe	DC	ÖC	?
1 METNİN İÇERİĞİNİ YORUMLAR.	D	D	+
2 METNİN YARDIMCI DÜŞÜNCELERİ BELİRLER.	A	A	+
3 METNİN KONUSUNU BELİRLER.	B	D	-
4 FİİLİN ANLAM ÖZELLİKLERİ ÜZERİNDE DURULUR.	C	A	-
5 FİİL ÇEKİM EKLERİ ÜZERİNDE DURULUR.	A	C	-
6 KELİMELERİN ANLAMINA UYGUN KULLANIR.	A	B	-
7 METNİN ANA DÜŞÜNCESİNİ BELİRLER.	C	D	-
8 CÜMLENİN İÇERİĞİNİ YORUMLAR.	C	D	-
9 METNİN İÇERİĞİNİ YORUMLAR.	D	A	-
10 METNİN ANA DÜŞÜNCESİNİ BELİRLER	B	C	-

Matematik	DC	ÖC	?
1 Tam sayıların kendileri ile tekrarlı çarpımını üslü nicelik olarak ifade eder.	B	C	-
2 Tam sayılarla çarpma ve bölme işlemlerini yapar.	B	b	-
3 Tam sayıların kendileri ile tekrarlı çarpımını üslü nicelik olarak ifade eder.	B	D	-
4 Tam sayıların kendileri ile tekrarlı çarpımını üslü nicelik olarak ifade eder.	A	A	+
5 Tam sayılarla işlemler yapmayı gerektiren problemleri çözer.	A	A	+
6 Tam sayılarla işlemler yapmayı gerektiren problemleri çözer.	C	b	-
7 Tam sayılarla toplama ve çıkarma işlemlerini yapar, ilgili problemleri çözer.	D	C	-
8 Tam sayıların kendileri ile tekrarlı çarpımını üslü nicelik olarak ifade eder.	B	D	-
9 Tam sayılarla çarpma ve bölme işlemlerini yapar.	D	C	-
10 Tam sayılarla toplama ve çıkarma işlemlerini yapar, ilgili problemleri çözer.	B	C	-

Fen	DC	ÖC	?
1 Rasathane (gözlemevi) kurulum yerlerinin seçimine ve bu yerlerin taşıdığı	D	D	+
2 Galaksi örnekleri olarak Samanyolu ve Andromeda galaksilerine değinilir.	D	C	-
3 Teleskobun yapısını ve ne işe yaradığını açıklar.	B	D	-
4 Uzay teknolojilerini açıklar.	D	A	-
5 Hücre organellerinin ayrıntılı yapıları verilmeden sadece isim ve görevle	A	D	-
6 Hayvan ve bitki hücrelerini, temel kısımları ve görevleri açısından karşıla	B	A	-
7 Türkiye'nin uzaya gönderdiği uydulara ve görevlerine değinilir.	A	D	-
8 Dünya'dan bakıldığı şekliyle görülen yıldız gruplarının, isimlendirmesi ol	B	b	-
9 Teleskobun yapısını ve ne işe yaradığını açıklar.	D	B	-
10 Bulutsu örnekleri verilir.	A	D	-

Sosyal Bil.	DC	ÖC	?
1 Osmanlı Devleti'nin siyasi güç olarak ortaya çıkış sürecini ve bu süreci e	D	D	+
2 Bireysel ve toplumsal ilişkilerde olumlu iletişim yollarını kullanır.	C	D	-
3 Osmanlı Devleti'nin siyasi güç olarak ortaya çıkış sürecini ve bu süreci e	B	B	+
4 Bireysel ve toplumsal ilişkilerde olumlu iletişim yollarını kullanır.	B	B	+
5 İletişimi etkileyen tutum ve davranışları analiz ederek kendi tutum ve d	A	D	-
6 Osmanlı Devleti'nin siyasi güç olarak ortaya çıkış sürecini ve bu süreci e	A	C	-
7 Medyanın sosyal değişim ve etkileşimdeki rolünü tartışır.	A	b	-
8 İletişim araçlarından yararlanırken haklarını kullanır ve sorumluluklarını	C	D	-
9 Medyanın sosyal değişim ve etkileşimdeki rolünü tartışır.	D	A	-
10 Bireysel ve toplumsal ilişkilerde olumlu iletişim yollarını kullanır.	A	C	-

Din K.ve A.B.	DC	ÖC	?
1 7.1.2. Melekleri özellikleri ve görevlerine göre sınıflandırır	C	C	+
2 7.1.2. Melekleri özellikleri ve görevlerine göre sınıflandırır	D	C	-
3 7.1.2. Melekleri özellikleri ve görevlerine göre sınıflandırır	A	A	+
4 7.1.1. Varlıklar âlemini özelliklerine göre ayır eder.	C	B	-
5 7.1.4. Ahiret hayatının aşamalarını açıklar.	D	D	+
6 7.1.3. Dünya hayatı ile ahiret hayatı arasındaki ilişkiyi yorumlar.	D	C	-
7 7.1.4. Ahiret hayatının aşamalarını açıklar.	A	A	+
8 7.1.2. Melekleri özellikleri ve görevlerine göre sınıflandırır	B	D	-
9 7.1.1. Varlıklar âlemini özelliklerine göre ayır eder.	A	b	-
10 7.1.2. Melekleri özellikleri ve görevlerine göre sınıflandırır	B	b	-

İngilizce	DC	ÖC	?
1 Students will be able to talk about routines/daily activities	B	C	-
2 Students will be able to understand short and simple texts on sports.	A	A	+
3 Students will be able to understand short and simple texts on sports.	C	D	-
4 Students will be able to write simple pieces to compare people.	D	B	-
5 Students will be able to talk about other people's appearances.	B	C	-
6 Students will be able to talk about other people's appearances and pers	A	D	-
7 Students will be able to understand a simple text about appearances.	B	C	-
8 Students will be able to understand a simple text about personalities.	A	b	-
9 Students will be able to report on personalities of other people.	C	C	+

162,097

7. SINIF 1.DENEME

ŞIRNAK / ŞIRNAK MERKEZ
Atatürk Ortaokulu

367 - ROJBİN SUNAR
8A

90	21	28	41	13
Soru Sayısı	Doğru	Yanlış	Boş	Başarı %
ŞUBE	KURUM	İLÇE	İL	GENEL
Sıra: 1	Sıra: 32	Sıra: 221	Sıra: 322	Sıra: 31408
Katılım: 1	Katılım: 63	Katılım: 459	Katılım: 778	Katılım: 64943
Ortalama: 11,67	Ortalama: 16,27	Ortalama: 15,34	Ortalama: 13,48	Ortalama: 14,85

Türkçe	Matematik	Fen	Sosyal Bil.	Din K.ve A.B.	İngilizce
Soru Sayısı	Soru Sayısı	Soru Sayısı	Soru Sayısı	Soru Sayısı	Soru Sayısı
20	20	20	10	10	10
Doğru	Doğru	Doğru	Doğru	Doğru	Doğru
9	0	5	2	4	1
Yanlış	Yanlış	Yanlış	Yanlış	Yanlış	Yanlış
9	1	7	7	4	0
Boş	Boş	Boş	Boş	Boş	Boş
2	19	8	1	2	9
Net	Net	Net	Net	Net	Net
6,00	-0,33	2,67	-0,33	2,67	1,00

A Cevap Anahtarı

12345678901234567890
BDCACBDBCAACDACDBBBD
dDadCbAaBCAc AaacB c

A Cevap Anahtarı

12345678901234567890
CBDBBACABBBACCADDABB
c

A Cevap Anahtarı

12345678901234567890
DBADBDBABCCAAABBADD
a d d a aAABBdaD

A Cevap Anahtarı

12345678901234567890
CADDBCBAAA
bdD caadCa

A Cevap Anahtarı

12345678901234567890
BBACADDCA
dBbc DaCb

A Cevap Anahtarı

12345678901234567890
DBACCABDAB
B

Öğr.	%30
Sınıf	%30
Kurum	%18
İlçe	%20
İl	%17
Genel	%49

Öğr.	%-2
Sınıf	%-2
Kurum	%7
İlçe	%6
İl	%5
Genel	%7

Öğr.	%13
Sınıf	%13
Kurum	%19
İlçe	%17
İl	%15
Genel	%6

Öğr.	%-3
Sınıf	%-3
Kurum	%27
İlçe	%26
İl	%24
Genel	%10

Öğr.	%27
Sınıf	%27
Kurum	%39
İlçe	%34
İl	%30
Genel	%11

Öğr.	%10
Sınıf	%10
Kurum	%13
İlçe	%10
İl	%10
Genel	%34

SORU ANALİZİ

Türkçe	DC	ÖC	?
1 METİNDEKİ SÖZ SANATLARINI TESPİT EDER.	B	D	-
2 BAĞLAM DAN YARALANARAK BİLMEDİĞİ KELİME VE KELİME GRUPLARININ	D	D	+
3 CÜMLENİN İÇERİĞİNİ YORUMLAR.	C	A	-
4 DEYİM VE ATASÖZLERİNİN METNE KATKISINI BELİRLER.	A	D	-
5 METNİN HİKAYE UNSURLARINI BELİRLER.	C	C	+
6 METNİN ANA DÜŞÜNÇESİNİ BELİRLER	B	B	+
7 METNİN İÇERİĞİNİ YORUMLAR.	D	A	-
8 METNİN KONUSUNU BELİRLER.	B	B	+
9 METNİN ANA DÜŞÜNÇESİNİ BELİRLER.	C	C	+
10 KELİME LERİ ANLAMINA UYGUN KULLANIR.	A	A	+

Matematik	DC	ÖC	?
1 Tam sayılarla toplama ve çıkarma işlemlerini yapar, ilgili problemleri çözer.	C	b	
2 Tam sayılarla toplama ve çıkarma işlemlerini yapar, ilgili problemleri çözer.	B	C	-
3 Tam sayılarla toplama ve çıkarma işlemlerini yapar, ilgili problemleri çözer.	D	b	
4 Tam sayılarla çarpma ve bölme işlemlerini yapar.	D	b	
5 Tam sayıların kendileri ile tekrarlı çarpımını üslü nicelik olarak ifade eder.	B	b	
6 Tam sayıların kendileri ile tekrarlı çarpımını üslü nicelik olarak ifade eder.	A	b	
7 Tam sayılarla işlemler yapmayı gerektiren problemleri çözer.	C	b	
8 Tam sayılarla işlemler yapmayı gerektiren problemleri çözer.	A	b	
9 Tam sayıların kendileri ile tekrarlı çarpımını üslü nicelik olarak ifade eder.	B	b	
10 Tam sayıların kendileri ile tekrarlı çarpımını üslü nicelik olarak ifade eder.	B	b	

Fen	DC	ÖC	?
1 Uzay teknolojilerini açıklar.	D	A	-
2 Hayvan ve bitki hücrelerini, temel kısımları ve görevleri açısından karşılaştırır.	B	b	
3 Hücre organellerinin ayrıntılı yapıları verilmeden sadece isim ve görevleri.	A	D	-
4 Rasathane (gözlemevi) kurulum yerlerinin seçimine ve bu yerlerin taşıdığı.	D	b	
5 Teleskobun yapısını ve ne işe yaradığını açıklar.	B	b	
6 Galaksi örnekleri olarak Samanyolu ve Andromeda galaksilerine değinilir.	D	b	
7 Bulutsu örnekleri verilir.	A	b	
8 Teleskobun yapısını ve ne işe yaradığını açıklar.	D	b	
9 Dünya'dan bakıldığı şekliyle görülen yıldız gruplarının, isimlendirmesi olur.	B	D	-
10 Türkiye'nin uzaya gönderdiği uydulara ve görevlerine değinilir.	A	b	

Sosyal Bil.	DC	ÖC	?
1 İletişim araçlarından yararlanırken haklarını kullanır ve sorumluluklarını.	C	B	-
2 Bireysel ve toplumsal ilişkilerde olumlu iletişim yollarını kullanır.	A	D	-
3 Medyanın sosyal değişim ve etkileşimdeki rolünü tartışır.	D	D	+
4 Osmanlı Devleti'nin siyasi güç olarak ortaya çıkış sürecini ve bu süreci eder.	D	b	
5 Osmanlı Devleti'nin siyasi güç olarak ortaya çıkış sürecini ve bu süreci eder.	B	C	-
6 Bireysel ve toplumsal ilişkilerde olumlu iletişim yollarını kullanır.	C	A	-
7 Bireysel ve toplumsal ilişkilerde olumlu iletişim yollarını kullanır.	B	A	-
8 Medyanın sosyal değişim ve etkileşimdeki rolünü tartışır.	A	D	-
9 Osmanlı Devleti'nin siyasi güç olarak ortaya çıkış sürecini ve bu süreci eder.	A	C	-
10 İletişimi etkileyen tutum ve davranışları analiz ederek kendi tutum ve davranışlarını.	A	A	+

Din K.ve A.B.	DC	ÖC	?
1 7.1.2. Melekleri özellikleri ve görevlerine göre sınıflandırır.	B	D	-
2 7.1.2. Melekleri özellikleri ve görevlerine göre sınıflandırır.	B	B	+
3 7.1.1. Varlıklar âlemini özelliklerine göre ayır eder.	A	B	-
4 7.1.1. Varlıklar âlemini özelliklerine göre ayır eder.	C	C	+
5 7.1.4. Ahiret hayatının aşamalarını açıklar.	A	b	
6 7.1.3. Dünya hayatı ile ahiret hayatı arasındaki ilişkiyi yorumlar.	D	D	+
7 7.1.4. Ahiret hayatının aşamalarını açıklar.	D	A	-
8 7.1.2. Melekleri özellikleri ve görevlerine göre sınıflandırır.	C	C	+
9 7.1.2. Melekleri özellikleri ve görevlerine göre sınıflandırır.	A	B	-
10 7.1.2. Melekleri özellikleri ve görevlerine göre sınıflandırır.	D	b	

İngilizce	DC	ÖC	?
1 Students will be able to understand a simple text about appearances and personalities.	D	b	
2 Students will be able to understand a simple text about appearances.	B	b	
3 Students will be able to understand a simple text about personalities.	A	b	
4 Students will be able to report on personalities of other people.	C	b	
5 Students will be able to understand short and simple texts on sports.	C	b	
6 Students will be able to talk about other people's appearances and personalities.	A	b	
7 Students will be able to talk about other people's appearances.	B	B	+
8 Students will be able to write simple pieces to compare people.	D	b	
9 Students will be able to understand short and simple texts on sports.	A	b	